

D6-280A-A, D6-280A-B, D6-280A-C, D6-280A-D, D6-280A-E, D6-280I-A, D6-280I-B, D6-280I-C, D6-280I-D, D6-280I-E, D6-310A-A, D6-310A-B, D6-310A-C, D6-310A-D, D6-310A-E, D6-310D-B, D6-310D-C, D6-310D-D, D6-310D-E, D6-310I-A, D6-310I-B, D6-310I-C, D6-310I-D, D6-310I-E, D6-330A-B, D6-330A-C, D6-330A-D, D6-330A-E, D6-330D-B, D6-330D-C, D6-330D-D, D6-330D-E, D6-330I-B, D6-330I-C, D6-330I-D, D6-330I-E, D6-350A-A, D6-350A-B, D6-370A-B, D6-370A-C, D6-370A-D, D6-370A-E, D6-370D-A, D6-370D-B, D6-370D-C, D6-370D-D, D6-370D-E, D6-370I-A, D6-370I-B, D6-370I-C, D6-370I-D, D6-370I-E

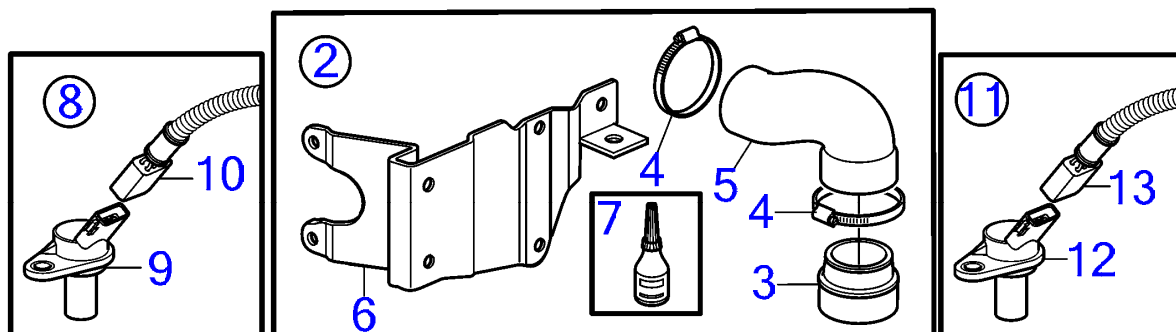
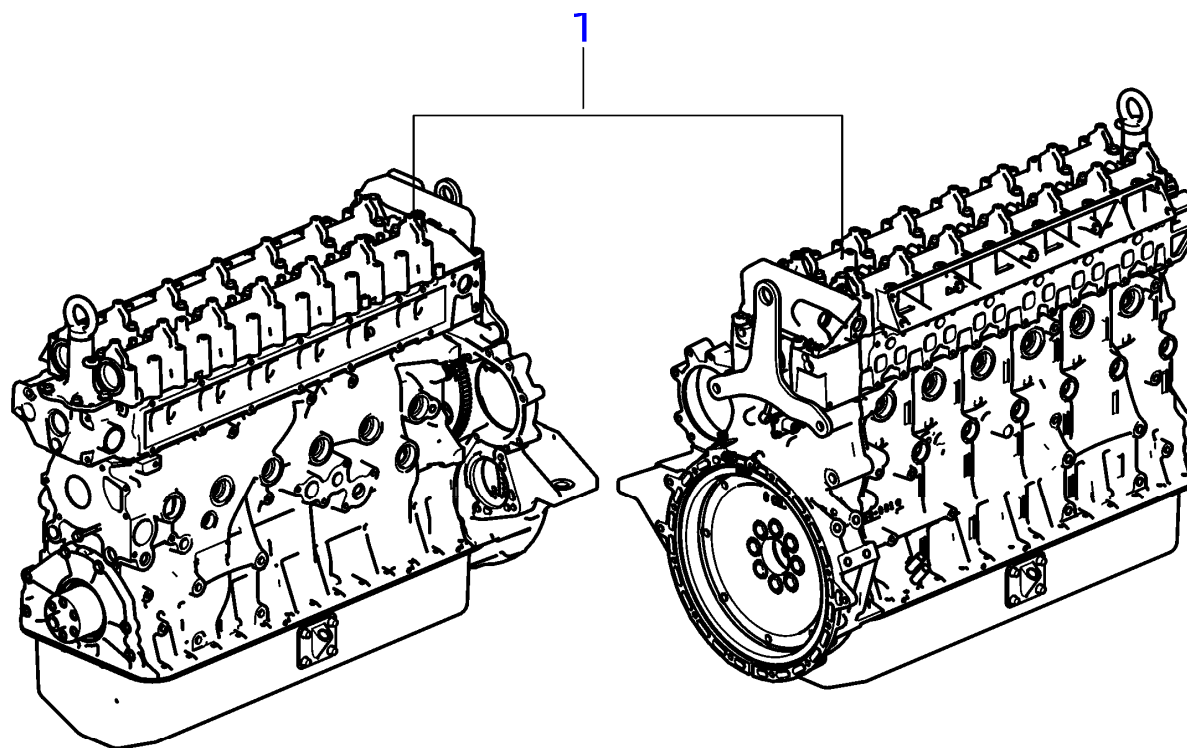

28464

D6-280A-A, D6-280A-B, D6-280A-C, D6-280A-D, D6-280A-E, D6-280I-A, D6-280I-B, D6-280I-C, D6-280I-D, D6-280I-E, D6-310A-A, D6-310A-B, D6-310A-C, D6-310A-D, D6-310A-E, D6-310D-B, D6-310D-C, D6-310D-D, D6-310D-E, D6-310I-A, D6-310I-B, D6-310I-C, D6-310I-D, D6-310I-E, D6-330A-B, D6-330A-C, D6-330A-D, D6-330A-E, D6-330D-B, D6-330D-C, D6-330D-D, D6-330D-E, D6-330I-B, D6-330I-C, D6-330I-D, D6-330I-E, D6-350A-A, D6-350A-B, D6-370A-B, D6-370A-C, D6-370A-D, D6-370A-E, D6-370D-A, D6-370D-B, D6-370D-C, D6-370D-D, D6-370D-E, D6-370I-A, D6-370I-B, D6-370I-C, D6-370I-D, D6-370I-E

RÉF	No Pièce	QTÉ	DÉSIGNATION	NOTES
1	3801377	1		
2	21181057	1	Kit de connexion	SN-2006033257
3	3808092	1	· Raccord tuyau	
4	943479	2	· Collier durite	
5	3593996	1	· Flexible	
6	21368510	1	· Console	
7	1161370	1	· Colle	50ml
8	21138559	1	Kit détecteur	
9	20513343	1	· Capteur	
10	21138239	1	· Faisceau de câbles	
11	21109100	1	Kit détecteur	
12	20513343	1	· Capteur	
13	21138237	1	· Faisceau de câbles	

D6-400A-E, D6-435D-A, D6-435D-C, D6-435D-D, D6-435D-E, D6-435I-A, D6-435I-C, D6-435I-D, D6-435I-E

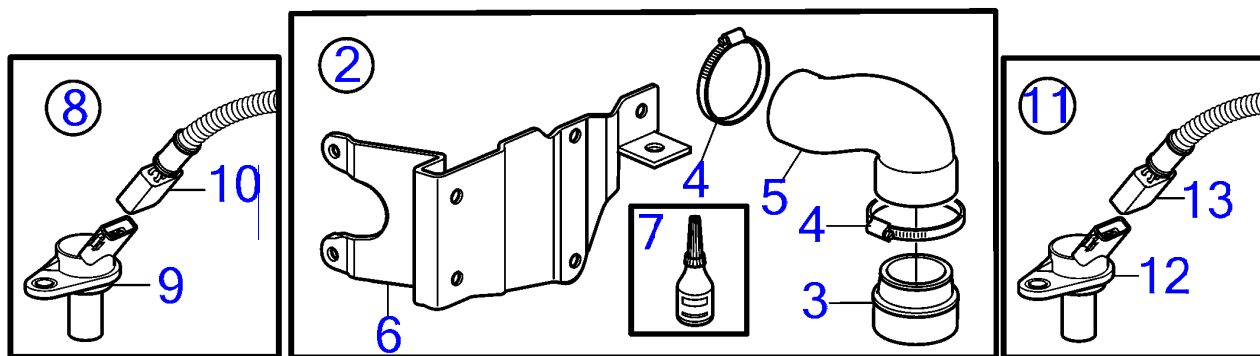
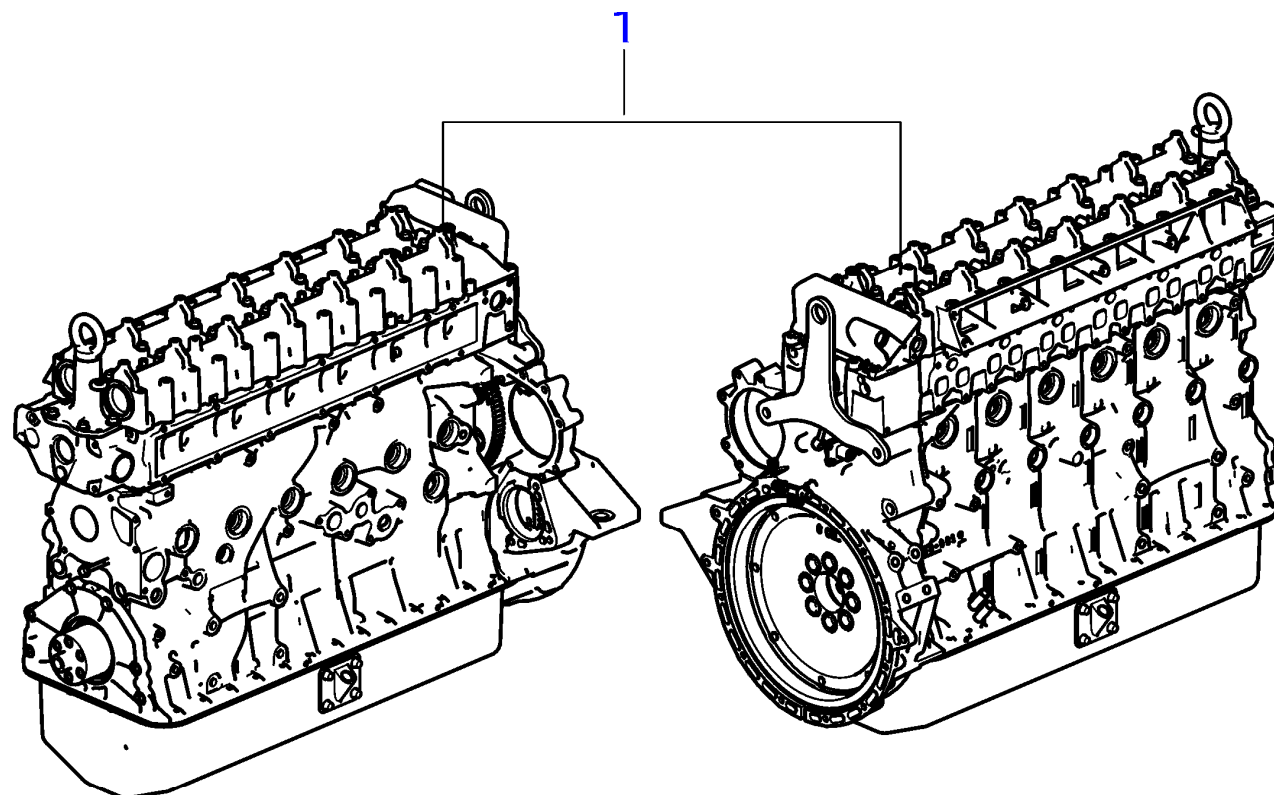

D6-400A-E, D6-435D-A, D6-435D-C, D6-435D-D, D6-435D-E, D6-435I-A, D6-435I-C, D6-435I-D, D6-435I-E

RÉF	No Pièce	QTÉ	DÉSIGNATION	NOTES
1	3801379	1		
2	21181057	1	Kit de connexion	SN-2006032001
3	3808092	1	· Raccord tuyau	
4	943479	2	· Collier durite	
5	3593996	1	· Flexible	
6	21368510	1	· Console	
7	1161370	1	· Colle	50ml
8	21138559	1	Kit détecteur	
9	20513343	1	· Capteur	
10	21138239	1	· Faisceau de câbles	
11	21109100	1	Kit détecteur	
12	20513343	1	· Capteur	
13	21138237	1	· Faisceau de câbles	

D6-280A-A, D6-280A-B, D6-280A-C, D6-280A-D, D6-280A-E, D6-280I-A, D6-280I-B, D6-280I-C, D6-280I-D, D6-280I-E, D6-310A-A, D6-310A-B, D6-310A-C, D6-310A-D, D6-310A-E, D6-310D-B, D6-310D-C, D6-310D-D, D6-310D-E, D6-310I-A, D6-310I-B, D6-310I-C, D6-310I-D, D6-310I-E, D6-330A-B, D6-330A-C, D6-330A-D, D6-330A-E, D6-330D-B, D6-330D-C, D6-330D-D, D6-330D-E, D6-330I-B, D6-330I-C, D6-330I-D, D6-330I-E, D6-350A-A, D6-350A-B, D6-370A-B, D6-370A-C, D6-370A-D, D6-370A-E, D6-370D-A, D6-370D-B, D6-370D-C, D6-370D-D, D6-370D-E, D6-370I-A, D6-370I-B, D6-370I-C, D6-370I-D, D6-370I-E

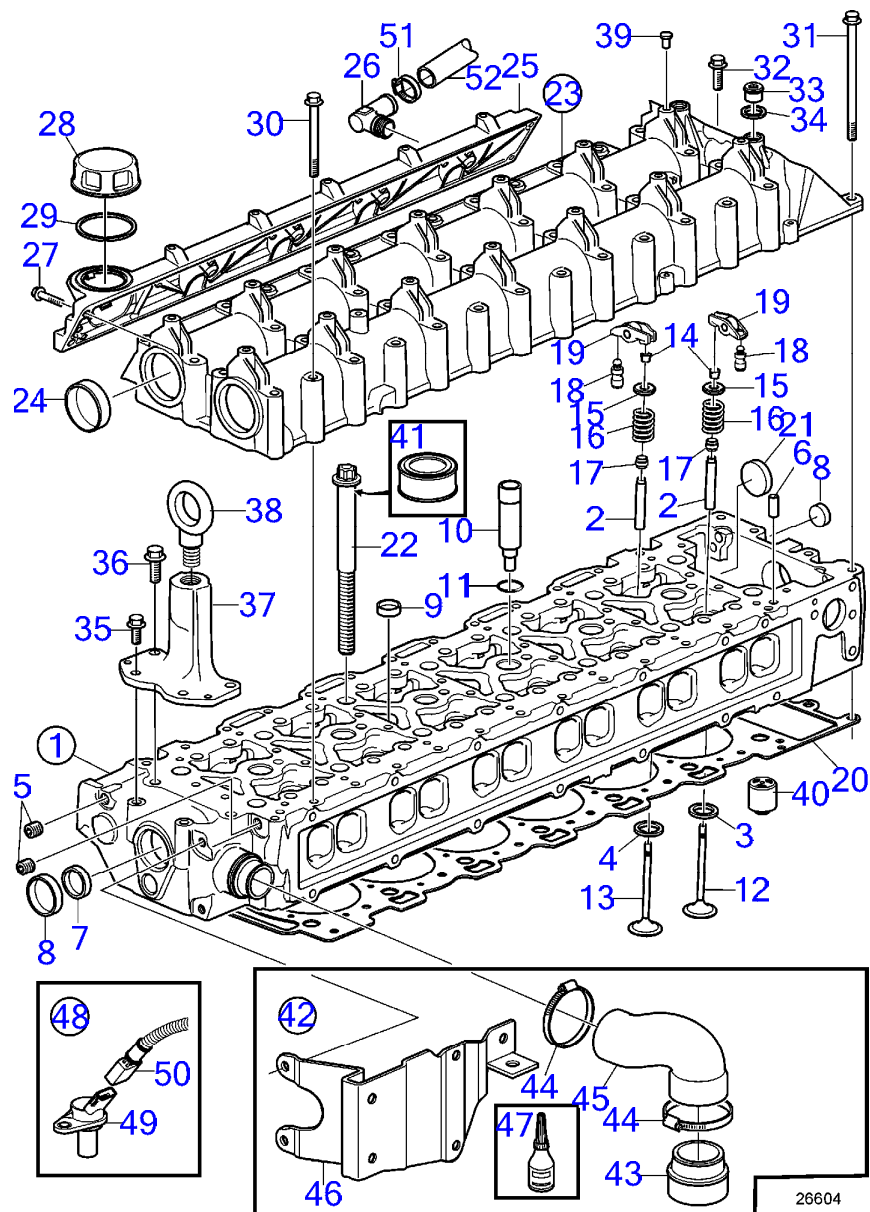

26604

26604

[www.dbmoteurs.fr](http://www.dbmoteurs.fr)

7746210-21-35111

Upd:6/9/2020

D6-280A-A, D6-280A-B, D6-280A-C, D6-280A-D, D6-280A-E, D6-280I-A, D6-280I-B, D6-280I-C, D6-280I-D, D6-280I-E, D6-310A-A, D6-310A-B, D6-310A-C, D6-310A-D, D6-310A-E, D6-310D-B, D6-310D-C, D6-310D-D, D6-310D-E, D6-310I-A, D6-310I-B, D6-310I-C, D6-310I-D, D6-310I-E, D6-330A-B, D6-330A-C, D6-330A-D, D6-330A-E, D6-330D-B, D6-330D-C, D6-330D-D, D6-330D-E, D6-330I-B, D6-330I-C, D6-330I-D, D6-330I-E, D6-350A-A, D6-350A-B, D6-370A-B, D6-370A-C, D6-370A-D, D6-370A-E, D6-370D-A, D6-370D-B, D6-370D-C, D6-370D-D, D6-370D-E, D6-370I-A, D6-370I-B, D6-370I-C, D6-370I-D, D6-370I-E

RÉF	No Pièce	QTÉ	DÉSIGNATION	Voir	NOTES
1	3801256	1	Culasse		(3803888)
2	3580892	24	· Guide soupape		
3	3581861	12	· Siège de soupape, admission		Remplacé par 3583679
	3583679	12	· Siège de soupape		
	3583680	12	· Siège de soupape, admission		OS 0,20mm
4	3581862	12	· Siège de soupape, echappement		Remplacé par 3583681
	3583681	12	· Siège de soupape		
	3583682	12	· Siège de soupape, echappement		OS 0,20mm
5	990828	4	· Bouchon		
6	950564	2	· Goupille		
7	24426721	2	· Tampon d'expansion		
8	8131707	2	· Bouchon capuchon		
9	3583579	11	· Tampon d'expansion		
10	889970	6	· Douille		
11	3583753	6	· Joint torique		
12	3884010	12	· Soupape admission		
13	3884015	12	· Soupape d'échappemen		
14	861703	48	· Clavette soupape		
15	3581890	24	· Coupelle de ressort		
16	3581889	24	· Ressort soupape		
17	877072	24	· Joint de tige de sou		
18	3581894	24	Culbuteur		
19	3581893	24	Came		
20	3581869	1	Joint de culasse		
21	3588502	2	Tampon d'expansion		
22	3581866	14	Vis à six lobes		SN-2006022154
	21384459	14	Vis à six lobes		SN2006022155-
23	3842801	1	Couvre-culasse		SN-2006022154, Remplacé par un couvre culasse 40005656 et un kit d'arbre à cames 21138559.
	40005656	1	Couvre-culasse		SN2006022155-
24	8130035	2	· Tampon d'expansion		
25		1	· Capot		
26	3583959	1	· Raccord coudé		
27	948356	7	· Vis à embase		
28	1275403	1	Bouchon de remplissa		
29	1275379	1	Joint		
30	965182	40	Vis à embase		
31	968999	3	Vis à embase		
32	945444	1	Vis à embase		
33	966143	2	Bouchon		
34	947622	2	Joint		
35	946329	2	Vis à embase		
36	946173	2	Vis à embase		
37	3888143	1	Console levage		

D6-280A-A, D6-280A-B, D6-280A-C, D6-280A-D, D6-280A-E, D6-280I-A, D6-280I-B, D6-280I-C, D6-280I-D, D6-280I-E, D6-310A-A, D6-310A-B, D6-310A-C, D6-310A-D, D6-310A-E, D6-310D-B, D6-310D-C, D6-310D-D, D6-310D-E, D6-310I-A, D6-310I-B, D6-310I-C, D6-310I-D, D6-310I-E, D6-330A-B, D6-330A-C, D6-330A-D, D6-330A-E, D6-330D-B, D6-330D-C, D6-330D-D, D6-330D-E, D6-330I-B, D6-330I-C, D6-330I-D, D6-330I-E, D6-350A-A, D6-350A-B, D6-370A-B, D6-370A-C, D6-370A-D, D6-370A-E, D6-370D-A, D6-370D-B, D6-370D-C, D6-370D-D, D6-370D-E, D6-370I-A, D6-370I-B, D6-370I-C, D6-370I-D, D6-370I-E

RÉF	No Pièce	QTÉ	DÉSIGNATION	Voir	NOTES
38	984458	1	Oeillet levage		
39	3584061	14	Rondelle		
40	3582933	2	Valve		
41	3588347	X	Lubrifiant		25G
42	21181057	1	Kit de connexion		Pour nouvelle culasse combiné Å échangeur de température sans raccord tubulaire.
43	3808092	1	· Raccord tuyau		
44	943479	2	· Collier durite		
45	3593996	1	· Flexible		
46	21368510	1	· Console		
47	1161370	1	· Colle		50ml
48	21138559	1	Kit détecteur		Pour carter de volant moteur avec réf. 2006022155 - monté sur moteur avec réf. 2006022154
49	20513343	1	· Capteur		
50	21138239	1	· Faisceau de câbles		
51	994559	1	Collier durite	6709	
52	21882796	1	Flexible		L=265mm

D6-400A-E, D6-435D-A, D6-435D-C, D6-435D-D, D6-435D-E, D6-435I-A, D6-435I-C, D6-435I-D, D6-435I-E

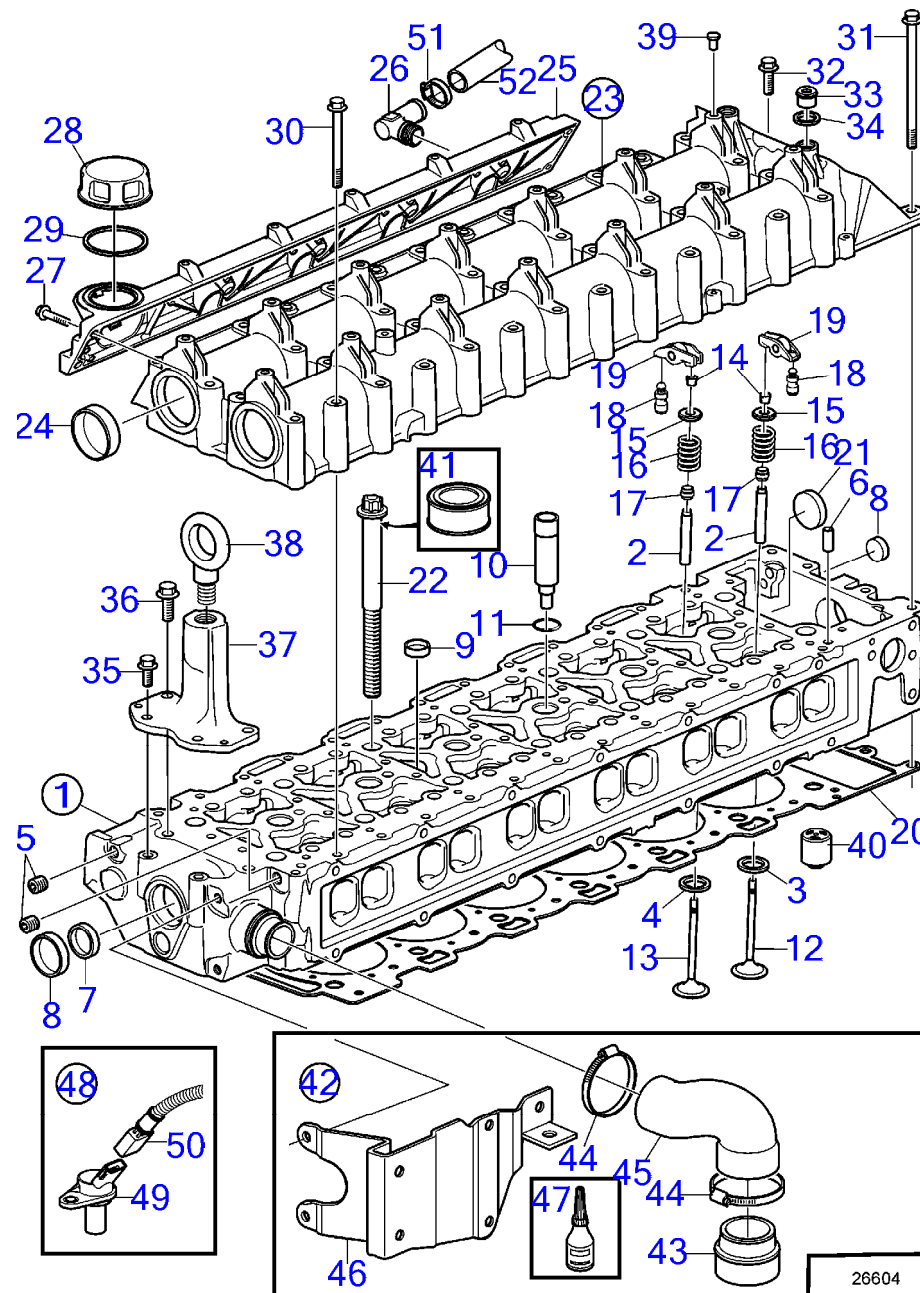



D6-400A-E, D6-435D-A, D6-435D-C, D6-435D-D, D6-435D-E, D6-435I-A, D6-435I-C, D6-435I-D, D6-435I-E

RÉF	No Pièce	QTÉ	DÉSIGNATION	Voir	NOTES
1	3801258	1	Culasse		(3803916)
2	3580892	24	· Guide soupape		
3	3581861	12	· Siège de soupape, admission		Remplacé par 3583679
	3583679	12	· Siège de soupape		
	3583680	12	· Siège de soupape, admission		OS 0,20mm
4	3581862	12	· Siège de soupape, echappement		Remplacé par 3583681
	3583681	12	· Siège de soupape		
	3583682	12	· Siège de soupape, echappement		OS 0,20mm
5	990828	4	· Bouchon		
6	950564	2	· Goupille		
7	24426721	2	· Tampon d'expansion		
8	8131707	2	· Bouchon capuchon		
9	3583579	11	· Tampon d'expansion		
10	889970	6	· Douille		
11	3583753	6	· Joint torique		
12	3884010	12	· Soupape admission		
13	3884015	12	· Soupape d'échappemen		
14	861703	48	· Clavette soupape		
15	3581890	24	· Coupelle de ressort		
16	3581889	24	· Ressort soupape		
17	877072	24	· Joint de tige de sou		
18	3581894	24	Culbuteur		
19	3581893	24	Came		
20	3581869	1	Joint de culasse		
21	3588502	2	Tampon d'expansion		
22	3581866	14	Vis à six lobes		SN-2006022154
	21384459	14	Vis à six lobes		SN2006022155-
23	3842801	1	Couvre-culasse		SN-2006022154, Remplacé par un couvre culasse 40005656 et un kit d'arbre à cames 21138559.
	40005656	1	Couvre-culasse		SN2006022155-
24	8130035	2	· Tampon d'expansion		
25		1	· Capot		
26	3583959	1	· Raccord coudé		
27	948356	7	· Vis à embase		
28	1275403	1	Bouchon de remplissa		
29	1275379	1	Joint		
30	965182	40	Vis à embase		
31	968999	3	Vis à embase		
32	945444	1	Vis à embase		
33	966143	2	Bouchon		
34	947622	2	Joint		
35	946329	2	Vis à embase		
36	946173	2	Vis à embase		
37	3888143	1	Console levage		
38	984458	1	Oeillet levage		
39	3584061	14	Rondelle		
40	3582933	2	Valve		

7746210-21-35113

26604  
www.dbmoteurs.fr

Upd:6/9/2020

D6-280A-A, D6-280A-B, D6-280A-C, D6-280A-D, D6-280A-E, D6-280I-A, D6-280I-B, D6-280I-C, D6-280I-D, D6-280I-E, D6-310A-A, D6-310A

D6-400A-E, D6-435D-A, D6-435D-C, D6-435D-D, D6-435D-E, D6-435I-A, D6-435I-C, D6-435I-D, D6-435I-E

RÉF	No Pièce	QTÉ	DÉSIGNATION	Voir	NOTES
41	3588347	X	Lubrifiant		25G
42	21181057	1	Kit de connexion		Pour nouvelle culasse combiné Å échangeur de température sans raccord tubulaire.
43	3808092	1	· Raccord tuyau		
44	943479	2	· Collier durite		
45	3593996	1	· Flexible		
46	21368510	1	· Console		
47	1161370	1	· Colle		50ml
48	21138559	1	Kit détecteur		Pour carter de volant moteur avec réf. 2006022155 - monté sur moteur avec réf. 2006022154
49	20513343	1	· Capteur		
50	21138239	1	· Faisceau de câbles		
51	994559	1	Collier durite	6709	
52	21882796	1	Flexible		L=265mm

7746210-21-35113

26604  
[www.dbmoteurs.fr](http://www.dbmoteurs.fr)

Upd:6/9/2020

D6-280A-A, D6-280A-B, D6-280A-C, D6-280A-D, D6-280A-E, D6-280I-A, D6-280I-B, D6-280I-C, D6-280I-D, D6-280I-E, D6-310A-A, D6-310A

D6-280A-A, D6-280A-B, D6-280A-C, D6-280A-D, D6-280I-A, D6-280I-B, D6-280I-C, D6-280I-D, D6-310A-A, D6-310A-B, D6-310A-C, D6-310A-D, D6-310D-B, D6-310D-C, D6-310D-D, D6-310I-A, D6-310I-B, D6-310I-C, D6-310I-D, D6-330A-B, D6-330A-C, D6-330A-D, D6-330D-B, D6-330D-C, D6-330D-D, D6-330I-B, D6-330I-C, D6-330I-D, D6-350A-A, D6-350A-B, D6-370A-B, D6-370A-C, D6-370A-D, D6-370D-A, D6-370D-B, D6-370D-C, D6-370D-D, D6-370I-A, D6-370I-B, D6-370I-C, D6-370I-D, D6-400A-E, D6-435D-A, D6-435D-C, D6-435D-D, D6-435I-A, D6-435I-C, D6-435I-D

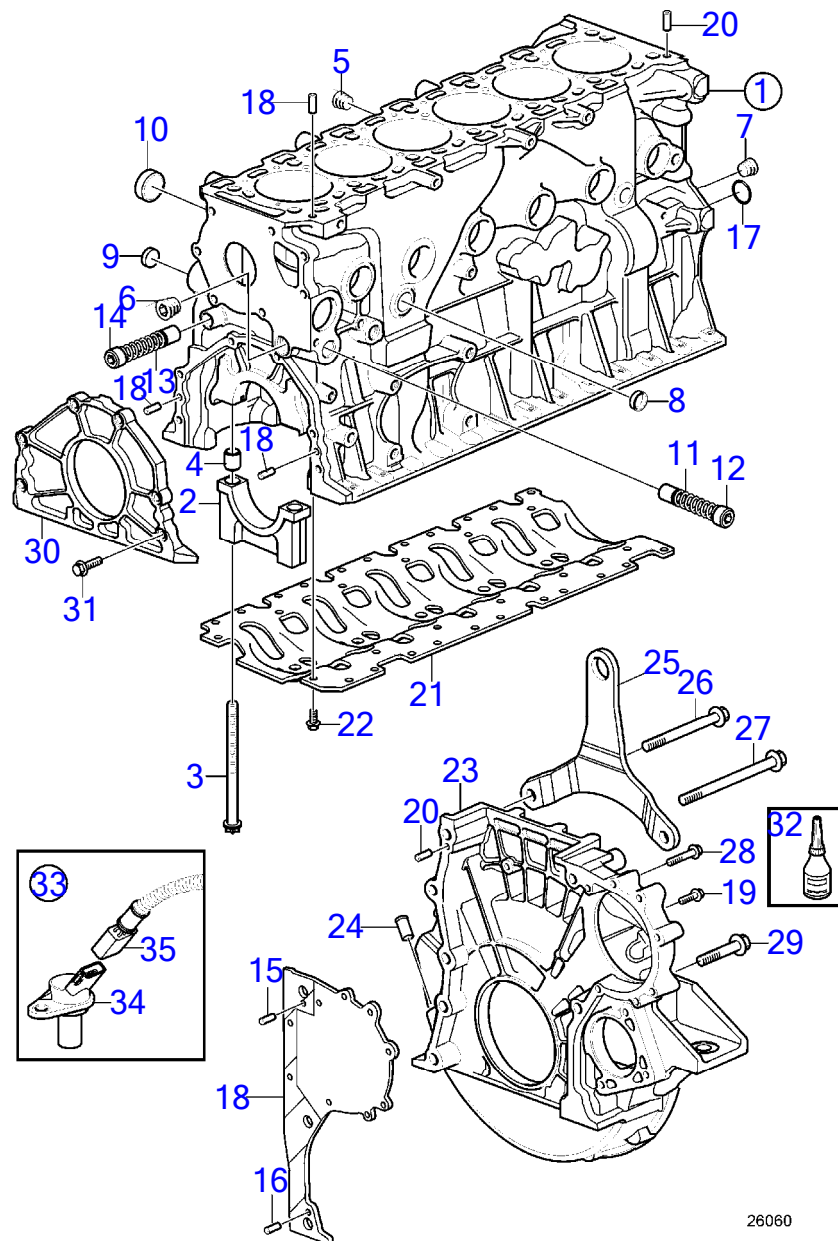

26060

D6-280A-A, D6-280A-B, D6-280A-C, D6-280A-D, D6-280I-A, D6-280I-B, D6-280I-C, D6-280I-D, D6-310A-A, D6-310A-B, D6-310A-C, D6-310A-D, D6-310D-B, D6-310D-C, D6-310D-D, D6-310I-A, D6-310I-B, D6-310I-C, D6-310I-D, D6-330A-B, D6-330A-C, D6-330A-D, D6-330D-B, D6-330D-C, D6-330D-D, D6-330I-B, D6-330I-C, D6-330I-D, D6-350A-A, D6-350A-B, D6-370A-B, D6-370A-C, D6-370A-D, D6-370D-A, D6-370D-B, D6-370D-C, D6-370D-D, D6-370I-A, D6-370I-B, D6-370I-C, D6-370I-D, D6-400A-E, D6-435D-A, D6-435D-C, D6-435D-D, D6-435I-A, D6-435I-C, D6-435I-D

RÉF	No Pièce	QTÉ	DÉSIGNATION	NOTES
1	(3848922)	1	Unite cylindre	Référence hors de gamme
2		7	·Chapeau de palier de	
3	3581876	14	·Vis à six lobes	
4	3584214	14	·Douille guide	
5	968061	1	·Bouchon	
6	968063	2	·Bouchon	
7	979947	2	·Bouchon	
8	3583447	2	·Tampon d'expansion	
9	24426721	6	·Tampon d'expansion	(8131706)
10	8131707	13	·Bouchon capuchon	
11	3583079	1	·Soupape refroidissem	SN-2006031999
12	982121	1	·Bouchon	SN-2006031999
13	3583079	1	·Soupape refroidissem	SN2006032000-
	3583079	1	·Soupape refroidissem	D6-435, SN-2006033257
14	982121	1	·Bouchon	SN2006032000-
	982121	1	·Bouchon	D6-435, SN-2006033257
15	950562	1	Goupille	
16	950566	1	Goupille	
17	3843507	1	Joint torique	
18	3582847	1	Tôle	
19	946173	2	Vis à embase	
20	950564	5	Goupille	
21	3593991	1	Renfort châssis	
22	985374	34	Vis à embase	
23	3847475	1	Carter de volant	SN-2006022154, Remplacé par 1 x carter de volant moteur 40005734 et 1 x kit capteur de tachymètre 21109100.
	40005734	1	Carter de volant	SN2006022155-, Remplacé par 22635095
	22635095	1	Carter de volant	Replaced by 23275772
	23275772	1	Carter de volant	
24	3583622	1	Raccord flexible	
25		1	Oeillet levage	
26	966371	1	Vis à embase	
27	966368	2	Vis à embase	
28	973924	3	Vis à embase	
29	966364	5	Vis à embase	
30	3582750	1	Capot	
31	946671	6	Vis à embase	
32	888661	X	Colle	
33	21109100	1	Kit détecteur	SN-2006022154, Remplacé par 1 x carter de volant moteur 40005734 et 1 x kit capteur de tachymètre 21109100.
34	20513343	1	·Capteur	
35	21138237	1	·Faisceau de câbles	

7746210-21-6306

26060  
www.dbmoteurs.fr

Upd:6/9/2020

D6-280A-A, D6-280A-B, D6-280A-C, D6-280A-D, D6-280A-E, D6-280I-A, D6-280I-B, D6-280I-C, D6-280I-D, D6-280I-E, D6-310A-A, D6-310A

D6-280A-A, D6-280A-B, D6-280A-C, D6-280A-D, D6-280A-E, D6-280I-A, D6-280I-B, D6-280I-C, D6-280I-D, D6-280I-E, D6-310A-A, D6-310A-B, D6-310A-C, D6-310A-D, D6-310A-E, D6-310D-B, D6-310D-C, D6-310D-D, D6-310D-E, D6-310I-A, D6-310I-B, D6-310I-C, D6-310I-D, D6-310I-E, D6-330A-B, D6-330A-C, D6-330A-D, D6-330A-E, D6-330D-B, D6-330D-C, D6-330D-D, D6-330D-E, D6-330I-B, D6-330I-C, D6-330I-D, D6-330I-E, D6-350A-A, D6-350A-B, D6-370A-B, D6-370A-C, D6-370A-D, D6-370A-E, D6-370D-A, D6-370D-B, D6-370D-C, D6-370D-D, D6-370D-E, D6-370I-A, D6-370I-B, D6-370I-C, D6-370I-D, D6-370I-E, D6-400A-E, D6-435D-A, D6-435D-C, D6-435D-D, D6-435D-E, D6-435I-A, D6-435I-C, D6-435I-D, D6-435I-E

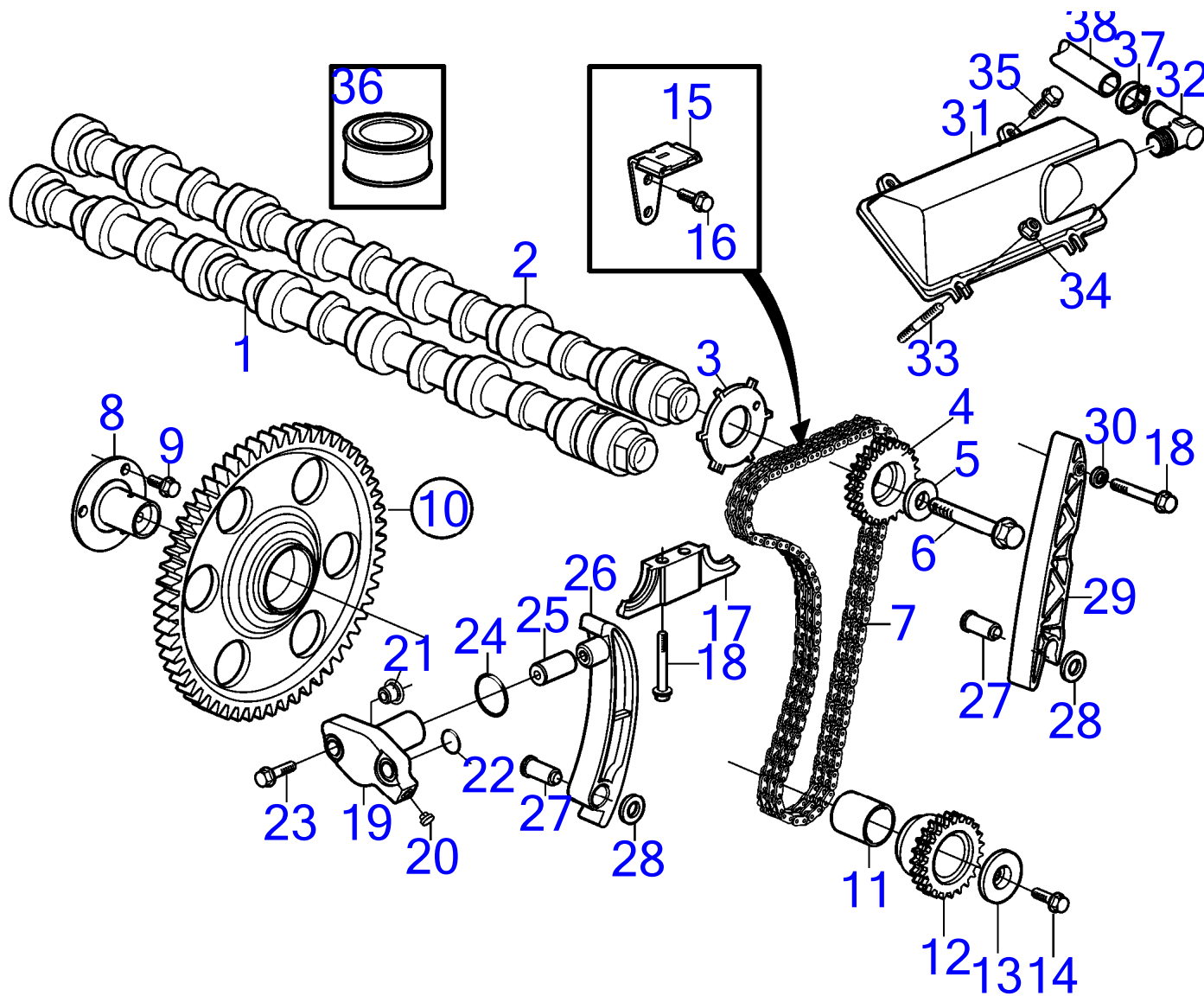

D6-280A-A, D6-280A-B, D6-280A-C, D6-280A-D, D6-280A-E, D6-280I-A, D6-280I-B, D6-280I-C, D6-280I-D, D6-280I-E, D6-310A-A, D6-310A-B, D6-310A-C, D6-310A-D, D6-310A-E, D6-310D-B, D6-310D-C, D6-310D-D, D6-310D-E, D6-310I-A, D6-310I-B, D6-310I-C, D6-310I-D, D6-310I-E, D6-330A-B, D6-330A-C, D6-330A-D, D6-330A-E, D6-330D-B, D6-330D-C, D6-330D-D, D6-330D-E, D6-330I-B, D6-330I-C, D6-330I-D, D6-330I-E, D6-350A-A, D6-350A-B, D6-350A-C, D6-370A-B, D6-370A-C, D6-370A-D, D6-370A-E, D6-370D-A, D6-370D-B, D6-370D-C, D6-370D-D, D6-370D-E, D6-370I-A, D6-370I-B, D6-370I-C, D6-370I-D, D6-370I-E, D6-400A-E, D6-435D-A, D6-435D-C, D6-435D-D, D6-435D-E, D6-435I-A, D6-435I-C, D6-435I-D, D6-435I-E

RÉF	No Pièce	QTÉ	DÉSIGNATION	NOTES
1	3587754	1	Arbre cames, admission	Remplacé par 21600904
	21600904	1	Arbre cames, admission	SN-A914125, Remplacé par 22897451
	22897451	1	Arbre cames, admission	SNA194126-
2	3587755	1	Arbre cames, echappement	Remplacé par 21600907
	21600907	1	Arbre cames, echappement	SN-A504814, Remplacé par 22580210
	22580210	1	Arbre cames, echappement	Remplacé par 22946067
	22946067	1	Arbre cames, echappement	SNA90200-
3	3582856	1	Pignon	Remplacé par 22646695
	22646695	1	Pignon	
4	3582646	2	Pignon chaîne	
5	3583032	2	Rondelle	Remplacé par 22645509
	22645509	2	Rondelle	
6	984307	2	Vis à embase	
7	3582642	1	Chaîne de transmissi	
8	3582651	1	Moyeu	
9	946173	3	Vis à embase	
10	3582647	1	Pignon fou	
11		1	· Bague	
12		1	· Pignon chaîne	
13	3582652	1	Rondelle	
14	945444	1	Vis à embase	
15	3583576	1	Guide	
16	946173	2	Vis à embase	
17	3587634	1	Console	
18	973924	3	Vis à embase	
	947760	1	Vis à embase	D6-435
19	3583144	1	Retenue	
20	990828	1	· Bouchon	
21	21113522	1	Joint	
22	976039	1	Joint torique	Référence hors de gamme
23	946671	2	Vis à embase	
24	975309	1	Joint torique	
25	3582643	1	Bride de serrage	
26	3582644	1	Guide	
27	3583208	2	Vis d'appui	
28	3587354	2	Rondelle	(949818)
29	3583874	1	Guide	
30	964106	1	Joint	
31	3583686	1	Capot recouvrement	
32	3583959	1	· Raccord coudé	
33	953041	2	Goujon	
34	945408	2	Écrou à embase	
35	946173	2	Vis à embase	

7746210-21-6709

26605  
www.dbmoteurs.fr

Upd:6/9/2020

D6-280A-A, D6-280A-B, D6-280A-C, D6-280A-D, D6-280A-E, D6-280I-A, D6-280I-B, D6-280I-C, D6-280I-D, D6-280I-E, D6-310A-A, D6-310A



D6-280A-A, D6-280A-B, D6-280A-C, D6-280A-D, D6-280A-E, D6-280I-A, D6-280I-B, D6-280I-C, D6-280I-D, D6-280I-E, D6-310A-A, D6-310A-B, D6-310A-C, D6-310A-D, D6-310A-E, D6-310D-B, D6-310D-C, D6-310D-D, D6-310D-E, D6-310I-A, D6-310I-B, D6-310I-C, D6-310I-D, D6-310I-E, D6-330A-B, D6-330A-C, D6-330A-D, D6-330A-E, D6-330D-B, D6-330D-C, D6-330D-D, D6-330D-E, D6-330I-B, D6-330I-C, D6-330I-D, D6-330I-E, D6-350A-A, D6-350A-B, D6-370A-B, D6-370A-C, D6-370A-D, D6-370A-E, D6-370D-A, D6-370D-B, D6-370D-C, D6-370D-D, D6-370D-E, D6-370I-A, D6-370I-B, D6-370I-C, D6-370I-D, D6-370I-E

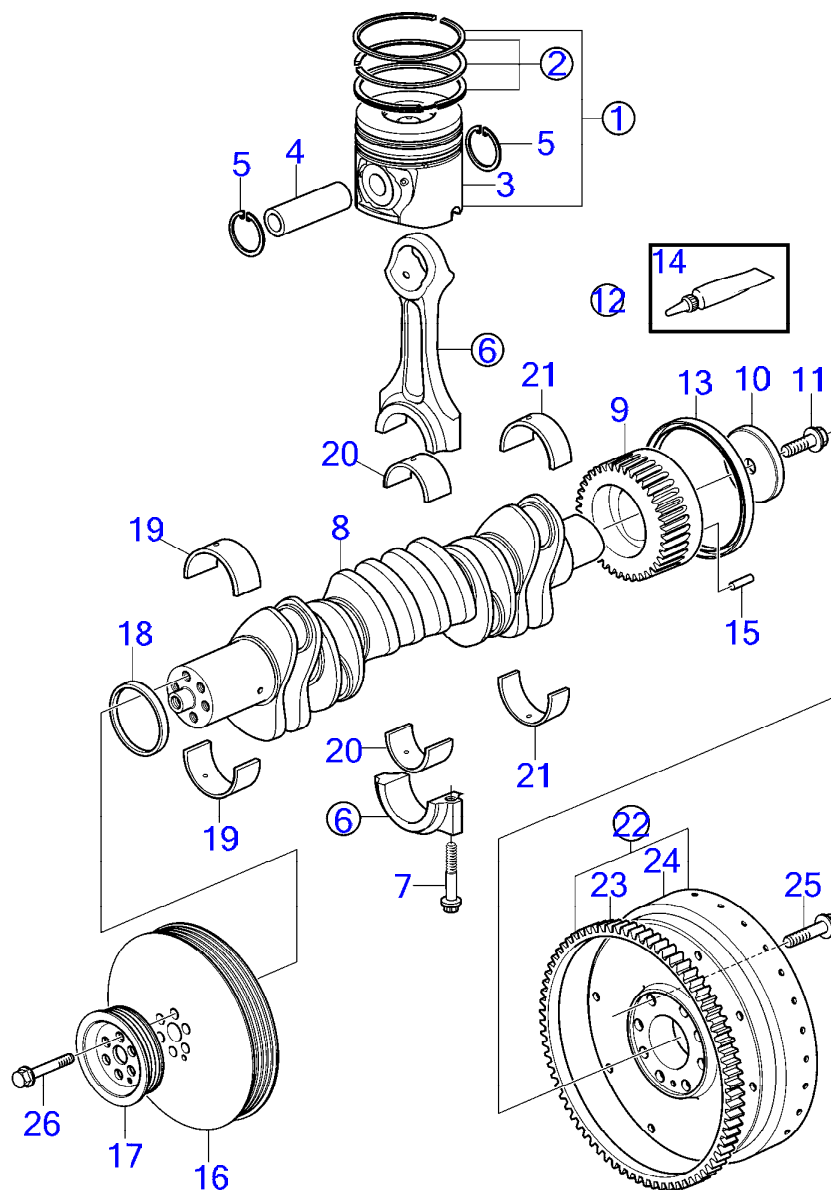

29774



D6-280A-A, D6-280A-B, D6-280A-C, D6-280A-D, D6-280A-E, D6-280I-A, D6-280I-B, D6-280I-C, D6-280I-D, D6-280I-E, D6-310A-A, D6-310A-B, D6-310A-C, D6-310A-D, D6-310A-E, D6-310D-B, D6-310D-C, D6-310D-D, D6-310D-E, D6-310I-A, D6-310I-B, D6-310I-C, D6-310I-D, D6-310I-E, D6-330A-B, D6-330A-C, D6-330A-D, D6-330A-E, D6-330D-B, D6-330D-C, D6-330D-D, D6-330D-E, D6-330I-B, D6-330I-C, D6-330I-D, D6-330I-E, D6-350A-A, D6-350A-B, D6-370A-B, D6-370A-C, D6-370A-D, D6-370A-E, D6-370D-A, D6-370D-B, D6-370D-C, D6-370D-D, D6-370D-E, D6-370I-A, D6-370I-B, D6-370I-C, D6-370I-D, D6-370I-E

RÉF	No Pièce	QTÉ	DÉSIGNATION	NOTES
1	3842771	6	Jeu pistons	Remplacé par le numéro de référence suivant
	21728415	6	Jeu pistons	Remplacé par le numéro de référence suivant
	21921545	6	Jeu pistons	SN -A180586
	22915954	6	Jeu pistons	Gorge d'huile 3,0 mm
	23152819	6	Jeu pistons	Oil grove 3,0 mm, SNA808414-
2	3586857	1	Jeu segments piston	E=3,50mm, SN -A180870
	22582994	1	Jeu segments piston	E=3,50mm, SN -A180870
	21711728	1	Jeu segments piston	TH=3,00mm, SN A180871-
3		1	Piston	
		1	Piston	
4	22083863	1	Axe piston	
5	982437	2	Circlip	
6	3842698	6	Bielle	
7	3581905	2	Vis	
8	3818268	1	Vilebrequin	Replaced by 23553108, 22732456 6pcs, 22083863 6pcs
	23553108	1	Vilebrequin	
9	3583264	1	Pignon	
10	3582741	1	Rondelle	
11	465825	1	Vis à embase	
12	3586960	1	Kit joints étanchéité	
13		1	Bague étanchéité	
14	1161687	1	Graisse au silicone	(1161447)
15	950566	1	Goupille	
16	3841075	1	Amortisseur de vibra	(3582686)
17	3582687	1	Poulie	
18	3582748	1	Bague étanchéité	
19	3586871	6	Kit de palier vilebr	Std
	3586873	6	Kit de palier vilebr	0,25mm rep. sup.
	3586875	6	Kit de palier vilebr	O.S=0,50mm
	3586876	6	Kit de palier vilebr	Cote rép. sup.=0,75mm
20	3885323	6	Jeu coussinets	Std, (3586883)
	3586886	6	Jeu coussinets	0,25mm rep. sup.
	3586888	6	Jeu coussinets	O.S=0,50mm
	3586889	6	Jeu coussinets	Cote rép. sup.=0,75mm
21	3586877	1	Palier butée	Std
	3586879	1	Palier butée	0,25mm rep. sup.
	3586880	1	Palier butée	O.S=0,50mm
	3586881	1	Palier butée	Cote rép. sup.=0,75mm
22	3583564	1	Volant moteur	
23	829462	1	Couronne	
24		1	Volant moteur	
25	465825	8	Vis à embase	
26	465825	6	Vis à embase	

D6-400A-E, D6-435D-A, D6-435D-C, D6-435D-D, D6-435D-E, D6-435I-A, D6-435I-C, D6-435I-D, D6-435I-E

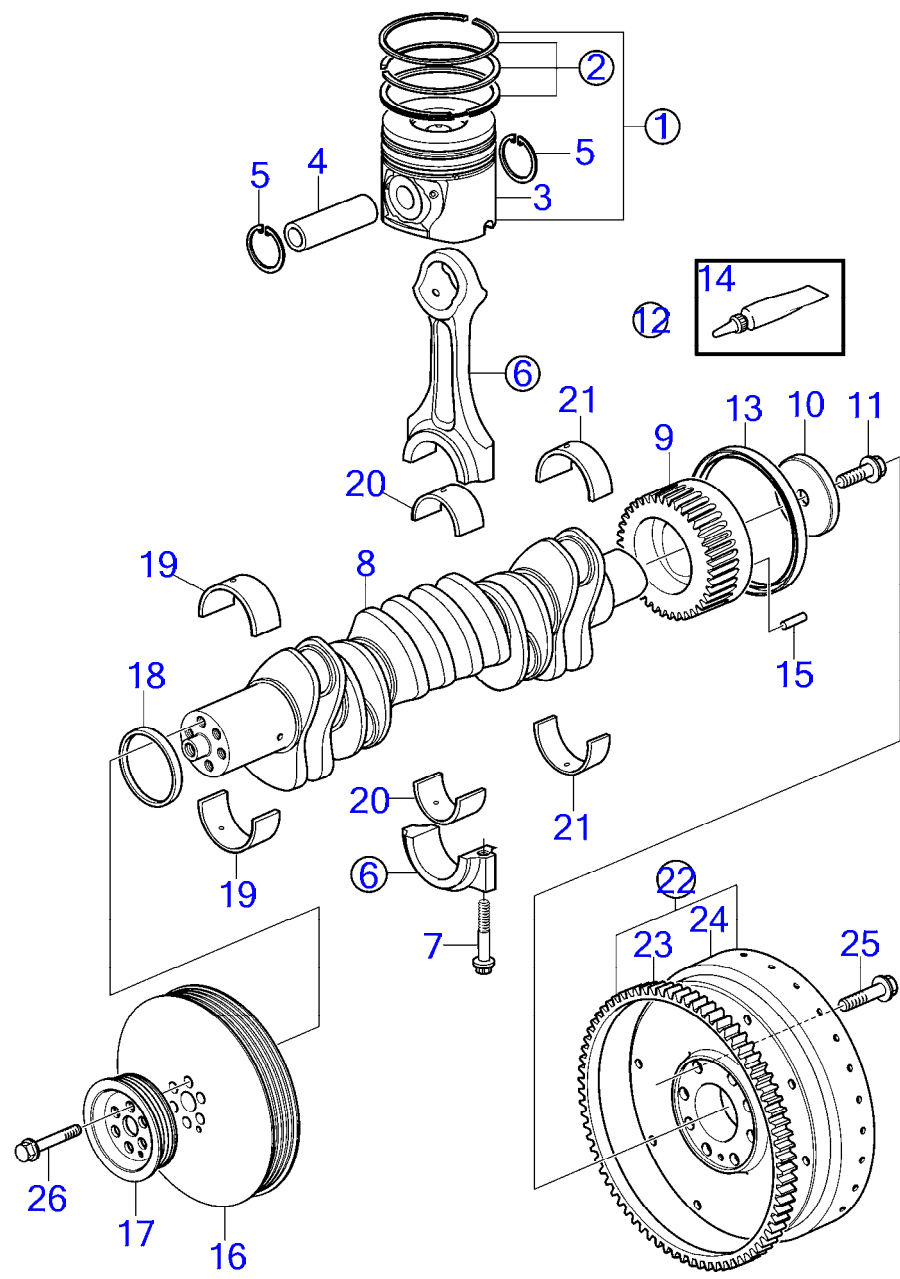

29774

D6-400A-E, D6-435D-A, D6-435D-C, D6-435D-D, D6-435D-E, D6-435I-A, D6-435I-C, D6-435I-D, D6-435I-E

RÉF	No Pièce	QTÉ	DÉSIGNATION	NOTES
1	3593749	6	Jeu pistons	Remplacé par le numéro de référence suivant
	21711727	6	Jeu pistons	Remplacé par le numéro de référence suivant
	21921546	6	Jeu pistons	Gorge d'huile 3,0 mm, SN -A180870
	22915955	6	Jeu pistons	SN A180871-
2	22582994	1	· Jeu segments piston	Gorge d'huile 3,5 mm, SN -A180870
	21711728	1	· Jeu segments piston	SN A180871-
3		1	· Piston	
		1	· Piston	
4	22083863	1	· Axe piston	
5	982437	2	· Circlip	
6	3842698	6	Bielle	
7	3581905	2	· Vis	
8	3818268	1	Vilebrequin	Replaced by 23553108, 22732456 6pcs, 22083863 6pcs
	23553108	1	Vilebrequin	
9	3583264	1	Pignon	
10	3582741	1	Rondelle	
11	465825	1	Vis à embase	
12	3586960	1	Kit joints étanchéité	
13		1	· Bague étanchéité	
14	1161687	1	· Graisse au silicone	(1161447)
15	950566	1	Goupille	
16	3849962	1	Amortisseur de vibra	
17	3582687	1	Poulie	
18	3582748	1	Bague étanchéité	
19	3586871	6	Kit de palier vilebr	Std
	3586873	6	Kit de palier vilebr	0,25mm rep. sup.
	3586875	6	Kit de palier vilebr	O.S=0,50mm
	3586876	6	Kit de palier vilebr	Cote rép. sup.=0,75mm
20	3885323	6	Jeu coussinets	Std
	3885324	6	Jeu coussinets	0,25mm rep. sup.
	3885325	6	Jeu coussinets	O.S=0,50mm
	3885326	6	Jeu coussinets	Cote rép. sup.=0,75mm
21	3586877	1	Palier butée	Std
	3586879	1	Palier butée	0,25mm rep. sup.
	3586880	1	Palier butée	O.S=0,50mm
	3586881	1	Palier butée	Cote rép. sup.=0,75mm
22	3583564	1	Volant moteur	
23	829462	1	· Couronne	
24		1	· Volant moteur	
25	465825	8	Vis à embase	
26	465825	6	Vis à embase	

7746210-21-9891

29774  
www.dbmoteurs.fr

Upd:6/9/2020

D6-280A-A, D6-280A-B, D6-280A-C, D6-280A-D, D6-280A-E, D6-280I-A, D6-280I-B, D6-280I-C, D6-280I-D, D6-280I-E, D6-310A-A, D6-310A

D6-280A-A, D6-280A-B, D6-280A-C, D6-280A-D, D6-280A-E, D6-280I-A, D6-280I-B, D6-280I-C, D6-280I-D, D6-280I-E, D6-310A-A, D6-310A-B, D6-310A-C, D6-310A-D, D6-310A-E, D6-310D-B, D6-310D-C, D6-310D-D, D6-310D-E, D6-310I-A, D6-310I-B, D6-310I-C, D6-310I-D, D6-310I-E, D6-330A-B, D6-330A-C, D6-330A-D, D6-330A-E, D6-330D-B, D6-330D-C, D6-330D-D, D6-330D-E, D6-330I-B, D6-330I-C, D6-330I-D, D6-330I-E, D6-350A-A, D6-350A-B, D6-370A-B, D6-370A-C, D6-370A-D, D6-370A-E, D6-370D-A, D6-370D-B, D6-370D-C, D6-370D-D, D6-370D-E, D6-370I-A, D6-370I-B, D6-370I-C, D6-370I-D, D6-370I-E

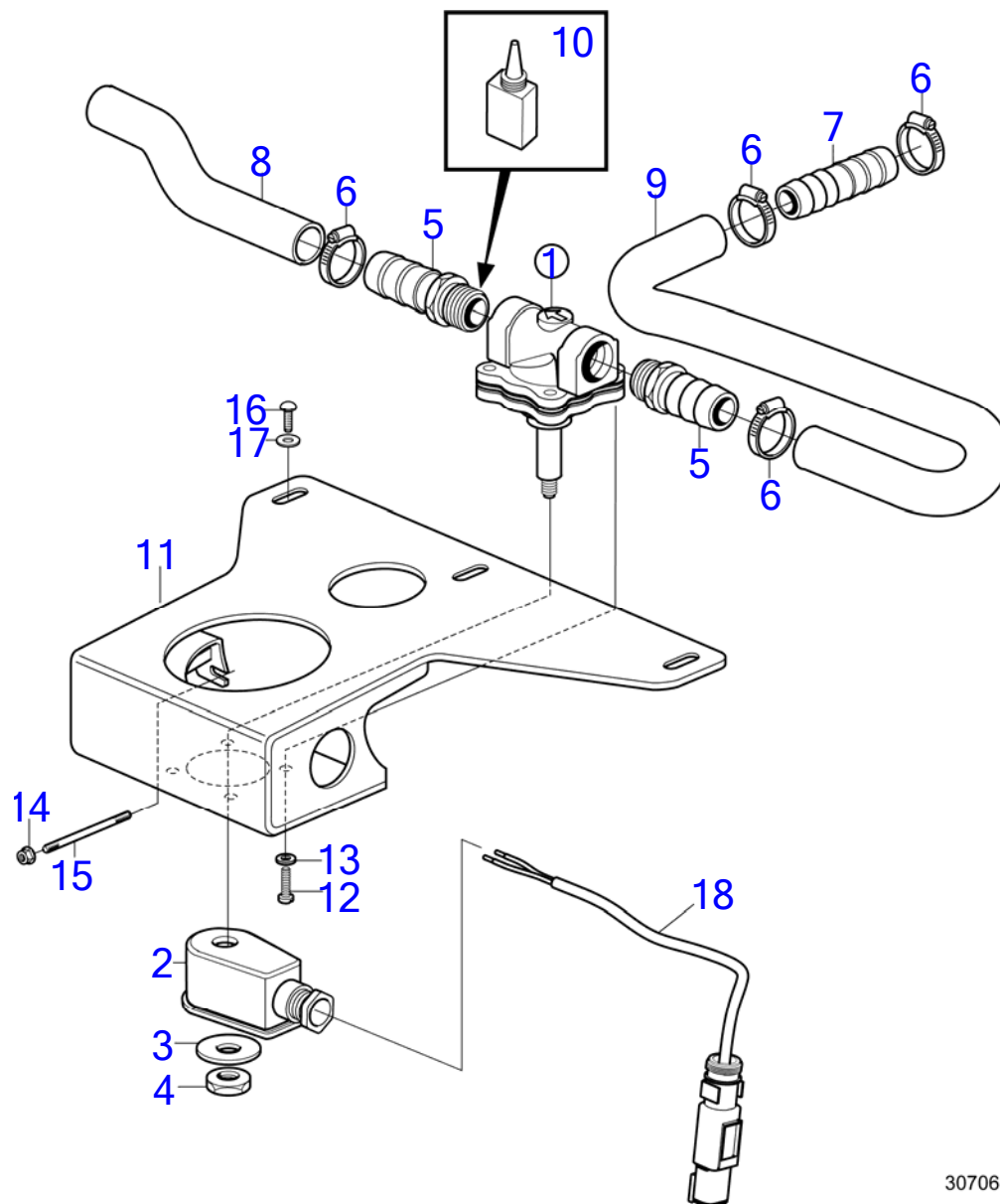

30706

D6-280A-A, D6-280A-B, D6-280A-C, D6-280A-D, D6-280A-E, D6-280I-A, D6-280I-B, D6-280I-C, D6-280I-D, D6-280I-E, D6-310A-A, D6-310A-B, D6-310A-C, D6-310A-D, D6-310A-E, D6-310D-B, D6-310D-C, D6-310D-D, D6-310D-E, D6-310I-A, D6-310I-B, D6-310I-C, D6-310I-D, D6-310I-E, D6-330A-B, D6-330A-C, D6-330A-D, D6-330A-E, D6-330D-B, D6-330D-C, D6-330D-D, D6-330D-E, D6-330I-B, D6-330I-C, D6-330I-D, D6-330I-E, D6-350A-A, D6-350A-B, D6-370A-B, D6-370A-C, D6-370A-D, D6-370A-E, D6-370D-A, D6-370D-B, D6-370D-C, D6-370D-D, D6-370D-E, D6-370I-A, D6-370I-B, D6-370I-C, D6-370I-D, D6-370I-E

RÉF	No Pièce	QTÉ	DÉSIGNATION	NOTES
1	3884115	1	Électrovanne	12V
	21422478	1	Électrovanne	24V
2		1	· Carter	
3		1	· Rondelle	
4		1	· Ecrou	
5	991171	2	Raccord flexible	
6	961666	4	Collier durite	
7	991128	1	Raccord flexible	
8	3884904	1	Flexible	
9	3884902	1	Flexible	
10	1161053	1	Liquide de blocage	
11	21132527	1	Console	(3885310)
12	955514	3	Vis à tête hexagonal	
13	976943	3	Rondelle	
14	945408	2	Écrou à embase	
15	948194	2	Goujon	
16	971321	3	Vis à 6 pans creux	M6x16mm
17	976943	3	Rondelle	
18	23753315	1	Faisceau de câbles	

D6-280A-A, D6-280A-B, D6-280A-C, D6-280A-D, D6-280A-E, D6-310A-A, D6-310A-B, D6-310A-C, D6-310A-D, D6-310A-E, D6-330A-B, D6-330A-C, D6-330A-D, D6-330A-E, D6-350A-A, D6-350A-B, D6-370A-B, D6-370A-C, D6-370A-D, D6-370A-E

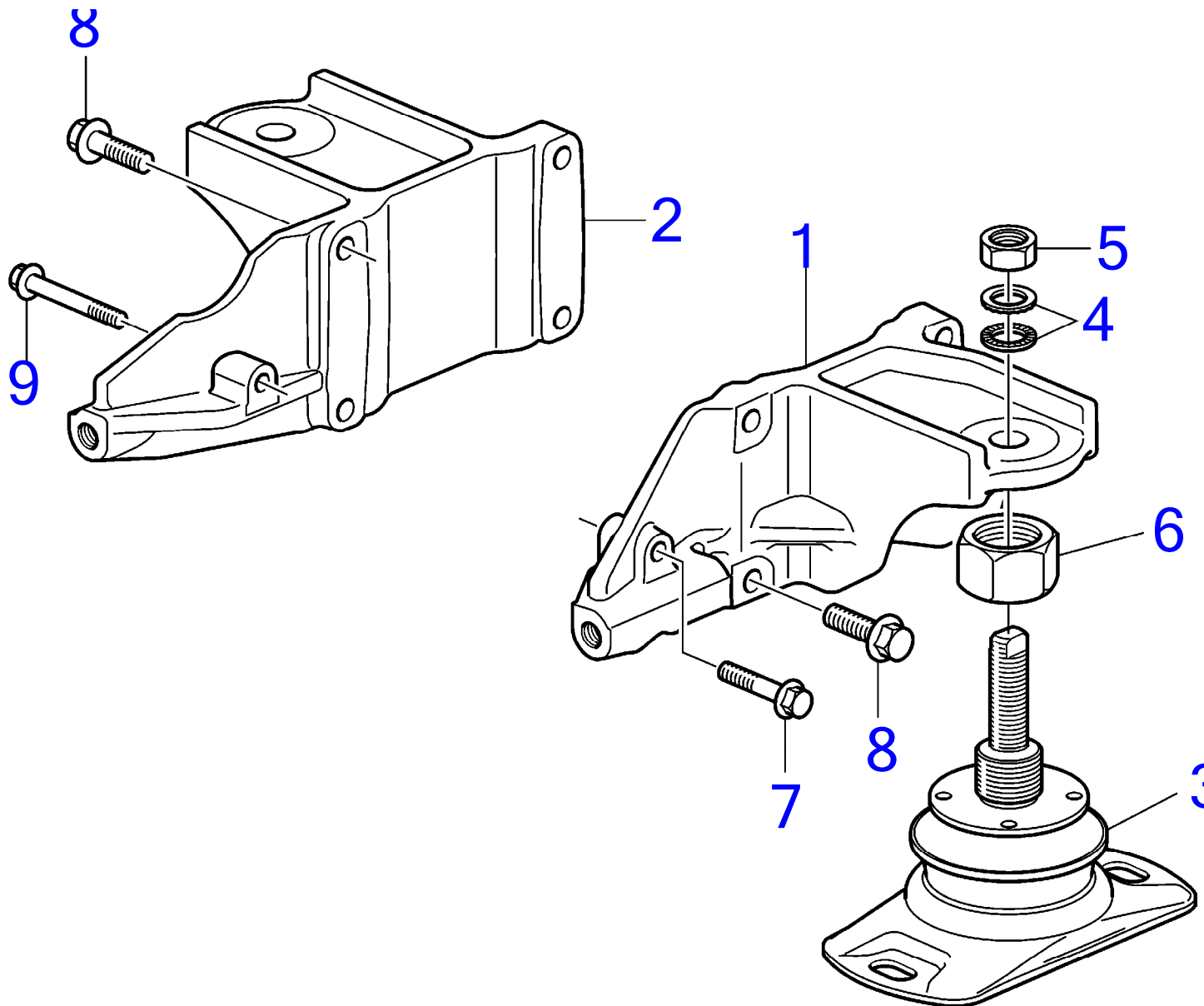

30144

D6-280A-A, D6-280A-B, D6-280A-C, D6-280A-D, D6-280A-E, D6-310A-A, D6-310A-B, D6-310A-C, D6-310A-D, D6-310A-E, D6-330A-B, D6-330A-C, D6-330A-D, D6-330A-E, D6-350A-A, D6-350A-B, D6-370A-B, D6-370A-C, D6-370A-D, D6-370A-E

RÉF	No Pièce	QTÉ	DÉSIGNATION	NOTES
1	3583516	1	Support moteur	
2	3807719	1	Support moteur	S.B, Avant
3	21203504	2	Coussin caoutchouc, avant	
4	847766	1	Rondelle verrouillag	
5	955786	1	Écrou hexagonal	
6	3594127	1	Écrou	
7	965186	1	Vis à embase	
8	965192	8	Vis à embase	
9	965188	1	Vis à embase	

D6-280I-A, D6-280I-B, D6-280I-C, D6-280I-D, D6-280I-E, D6-310D-B, D6-310D-C, D6-310D-D, D6-310D-E, D6-310I-C, D6-310I-D, D6-310I-E, D6-330D-C, D6-330D-D, D6-330D-E, D6-330I-C, D6-330I-D, D6-330I-E, D6-370D-B, D6-370D-C, D6-370D-D, D6-370D-E, D6-370I-A, D6-370I-B, D6-370I-C, D6-370I-D, D6-370I-E, D6-400A-E, D6-435D-C, D6-435D-D, D6-435D-E, D6-435I-A, D6-435I-C, D6-435I-D, D6-435I-E

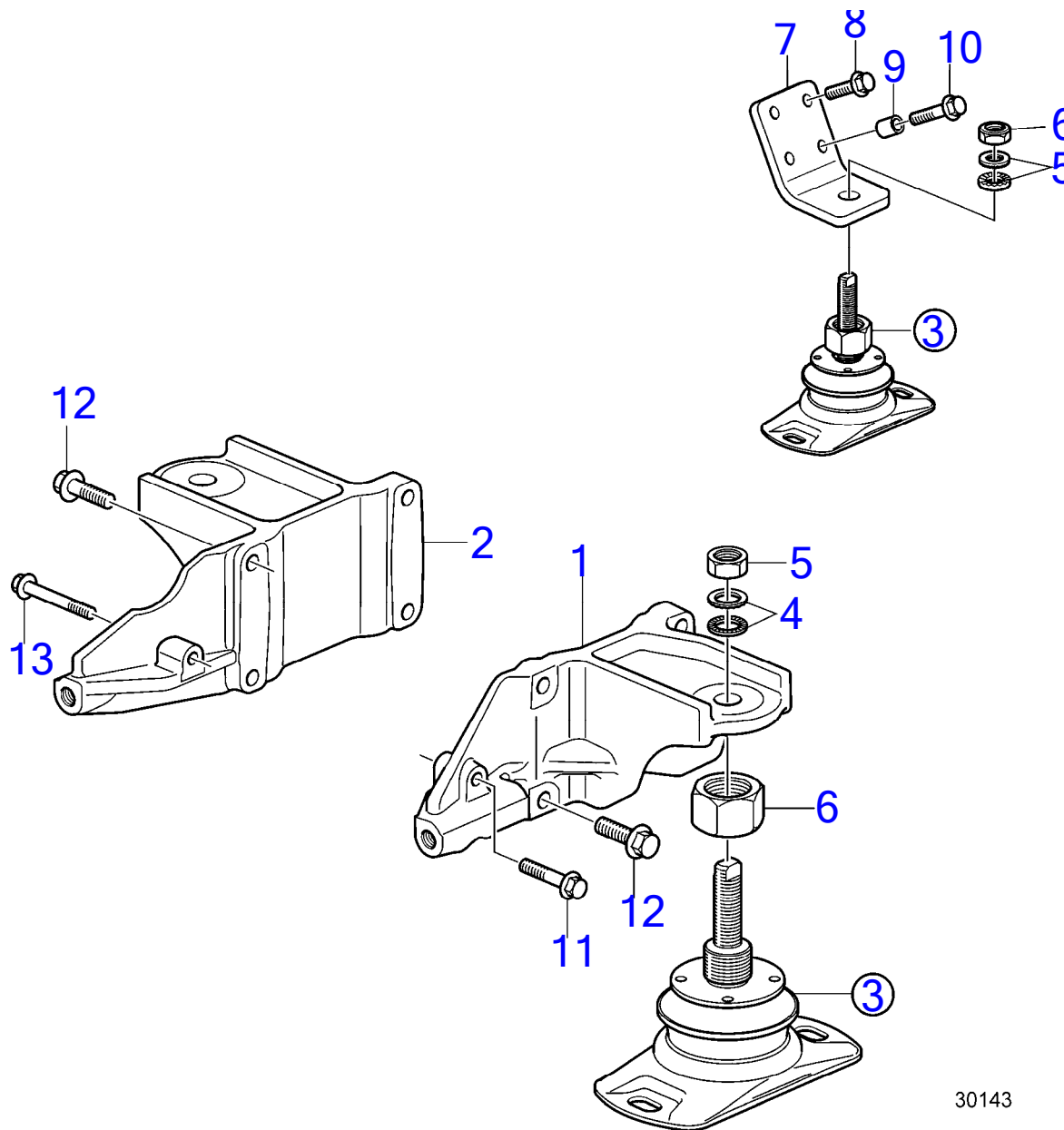

30143



D6-280I-A, D6-280I-B, D6-280I-C, D6-280I-D, D6-280I-E, D6-310D-B, D6-310D-C, D6-310D-D, D6-310D-E, D6-310I-C, D6-310I-D, D6-310I-E, D6-330D-C, D6-330D-D, D6-330D-E, D6-330I-C, D6-330I-D, D6-330I-E, D6-370D-B, D6-370D-C, D6-370D-D, D6-370D-E, D6-370I-A, D6-370I-B, D6-370I-C, D6-370I-D, D6-370I-E, D6-400A-E, D6-435D-C, D6-435D-D, D6-435D-E, D6-435I-A, D6-435I-C, D6-435I-D, D6-435I-E

RÉF	No Pièce	QTÉ	DÉSIGNATION	NOTES
1	3583516	1	Support moteur	
2	3807719	1	Support moteur	S.B, Avant
3	21203504	4	Coussin caoutchouc	
4	847766	4	Rondelle verrouillag	
5	955786	2	Écrou hexagonal	
6	3594127	1	Écrou	
7	3583620	2	Support moteur	Arrière
8	984709	2	Vis à embase	
9	1678297	2	Douille entretoise	
10	984956	2	Vis à embase	
11	965186	1	Vis à embase	L=50mm
12	965192	8	Vis à embase	L=40mm
13	965188	1	Vis à embase	L=70mm



D6-280I-A, D6-280I-B, D6-280I-C, D6-280I-D, D6-280I-E, D6-310I-A, D6-310I-B, D6-310I-C, D6-310I-D, D6-310I-E, D6-330I-B, D6-330I-C, D6-330I-D, D6-330I-E, D6-370I-A, D6-370I-B, D6-370I-C, D6-370I-D, D6-370I-E, D6-435I-A, D6-435I-C, D6-435I-D, D6-435I-E

RÉF	No Pièce	QTÉ	DÉSIGNATION	NOTES
1	3583516	1	Support moteur	
2	3807719	1	Support moteur	S.B, Avant
3	21203504	2	Coussin caoutchouc	
4	3886942	2	Coussin caoutchouc	Transm. V
5	847766	1	· Rondelle verrouillag	
6	955786	1	· Écrou hexagonal	
7	3594127	1	Écrou	
8	965186	1	Vis à embase	L=50mm
9	965192	8	Vis à embase	L=40mm
10	965188	1	Vis à embase	L=70mm
11	3583620	2	Support moteur	Arrière

D6-280A-A, D6-280A-B, D6-280I-A, D6-280I-B, D6-310A-A, D6-310A-B, D6-310D-B, D6-310I-A, D6-310I-B, D6-330A-B, D6-330D-B, D6-330I-B, D6-350A-A, D6-350A-B, D6-370A-B, D6-370D-B, D6-370I-A, D6-370I-B

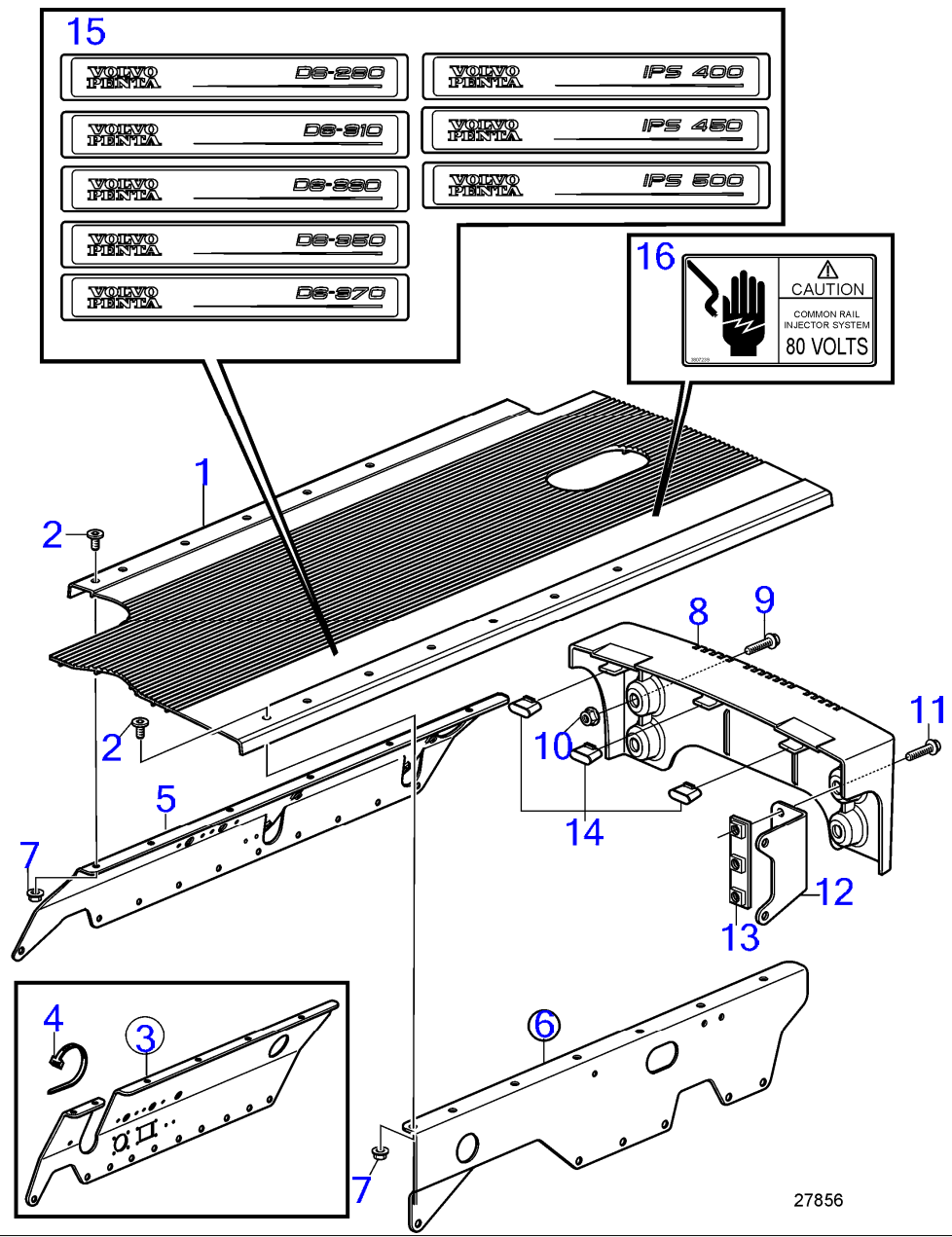

D6-280A-A, D6-280A-B, D6-280I-A, D6-280I-B, D6-310A-A, D6-310A-B, D6-310D-B, D6-310I-A, D6-310I-B, D6-330A-B, D6-330D-B, D6-330I-B, D6-350A-A, D6-350A-B, D6-370A-B, D6-370D-B, D6-370I-A, D6-370I-B

RÉF	No Pièce	QTÉ	DÉSIGNATION	NOTES
1	3818384	1	Capot recouvrement	(889864)
2	971319	13	Vis à 6 pans creux	
3	3841269	1	Support latéral	SB, 12V, SN-A154743
	3841344	1	Support latéral	TB, 24V, SN-A154357
4	948211	2	· Serre-câble	
5	21557786	1	Support	SB, 12V, SNA154358-
	21552285	1	Support	TB, 24V, SNA154744-
6	40005067	1	Support	BB, (3808772)
7		8	· Erou à souder	
8	3588528	1	Couvercle protection	(3584089)
9	946173	4	Vis à embase	
10	945408	2	Écrou à embase	
11	946671	2	Vis à embase	
12	3586068	1	Console	
13	(3586070)	1	· Écrou frein	Référence hors de gamme
14	3584091	3	Support	
15	(3584217)	1	Autocollant	Référence hors de gamme, D6-280
	(3584162)	1	Autocollant	Référence hors de gamme, D6-310
	(3594054)	1	Autocollant	Référence hors de gamme, D6-330
	(3584218)	1	Autocollant	Référence hors de gamme, D6-350
	(3584219)	1	Autocollant	Référence hors de gamme, D6-370
	(3817345)	1	Autocollant	Référence hors de gamme, IPS 400
	(3594250)		Autocollant	Référence hors de gamme, IPS 450
	3817346	1	Autocollant	IPS 500
16	3807239	1	Autocollant	

D6-280A-C, D6-280A-D, D6-280A-E, D6-280I-C, D6-280I-D, D6-280I-E, D6-310A-C, D6-310A-D, D6-310A-E, D6-310D-C, D6-310D-D, D6-310D-E, D6-310I-C, D6-310I-D, D6-310I-E, D6-330A-C, D6-330A-D, D6-330A-E, D6-330D-C, D6-330D-D, D6-330D-E, D6-330I-C, D6-330I-D, D6-330I-E, D6-370A-C, D6-370A-D, D6-370A-E, D6-370D-A, D6-370D-C, D6-370D-D, D6-370D-E, D6-370I-C, D6-370I-D, D6-370I-E, D6-435D-C, D6-435D-D, D6-435D-E

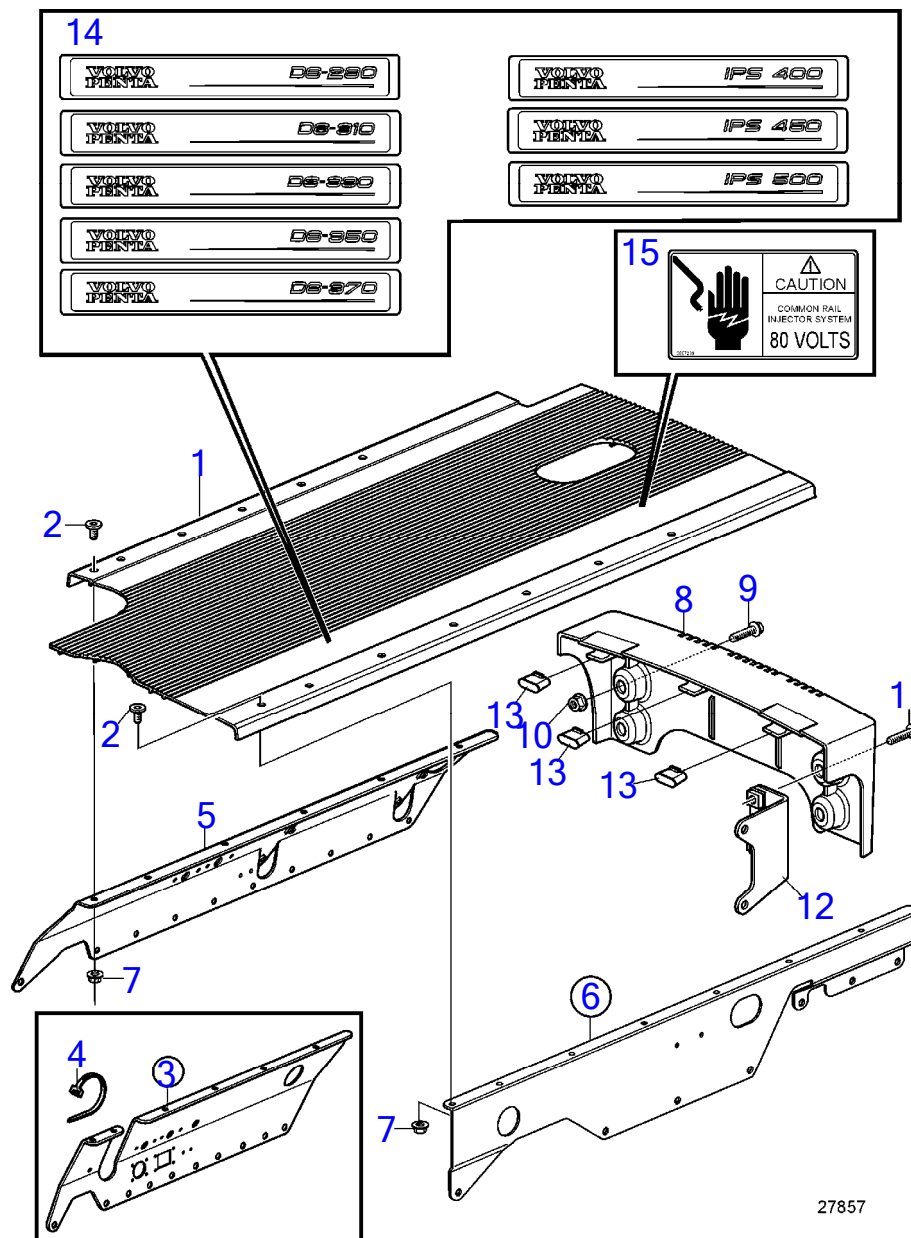

D6-280A-C, D6-280A-D, D6-280A-E, D6-280I-C, D6-280I-D, D6-280I-E, D6-310A-C, D6-310A-D, D6-310A-E, D6-310D-C, D6-310D-D, D6-310D-E, D6-310I-C, D6-310I-D, D6-310I-E, D6-330A-C, D6-330A-D, D6-330A-E, D6-330D-C, D6-330D-D, D6-330D-E, D6-330I-C, D6-330I-D, D6-330I-E, D6-370A-C, D6-370A-D, D6-370A-E, D6-370D-A, D6-370D-C, D6-370D-D, D6-370D-E, D6-370I-C, D6-370I-D, D6-370I-E, D6-435D-C, D6-435D-D, D6-435D-E

RÉF	No Pièce	QTÉ	DÉSIGNATION	NOTES
1	3818384	1	Capot recouvrement	(889864)
2	971319	13	Vis à 6 pans creux	
3	3841269	1	Support latéral	SB, 12V, SN-A154743
	3841344	1	Support latéral	SB, 24V, SN-A154357
4	948211	2	· Serre-câble	
5	21557786	1	Support	SB, 12V, SNA154358-
	21552285	1	Support	TB, 24V, SNA154744-
6	3595015	1	Support	BB
7		8	· Ecrou à souder	
8	3588528	1	Couvercle protection	
9	946173	4	Vis à embase	
10	945408	2	Écrou à embase	
11	946671	2	Vis à embase	
12	3586068	1	Console	
13	3584091	3	Support	
14	(3584217)	1	Autocollant	Référence hors de gamme, D6-280
	(3584162)	1	Autocollant	Référence hors de gamme, D6-310
	(3594054)	1	Autocollant	Référence hors de gamme, D6-330
	(3584218)	1	Autocollant	Référence hors de gamme, D6-350
	(3584219)	1	Autocollant	Référence hors de gamme, D6-370
	(3817345)	1	Autocollant	Référence hors de gamme, IPS 400
	(3594250)		Autocollant	Référence hors de gamme, IPS 450
	3817346	1	Autocollant	IPS 500
15	3807239	1	Autocollant	

D6-400A-E, D6-435D-C, D6-435D-D, D6-435D-E, D6-435I-C, D6-435I-D, D6-435I-E

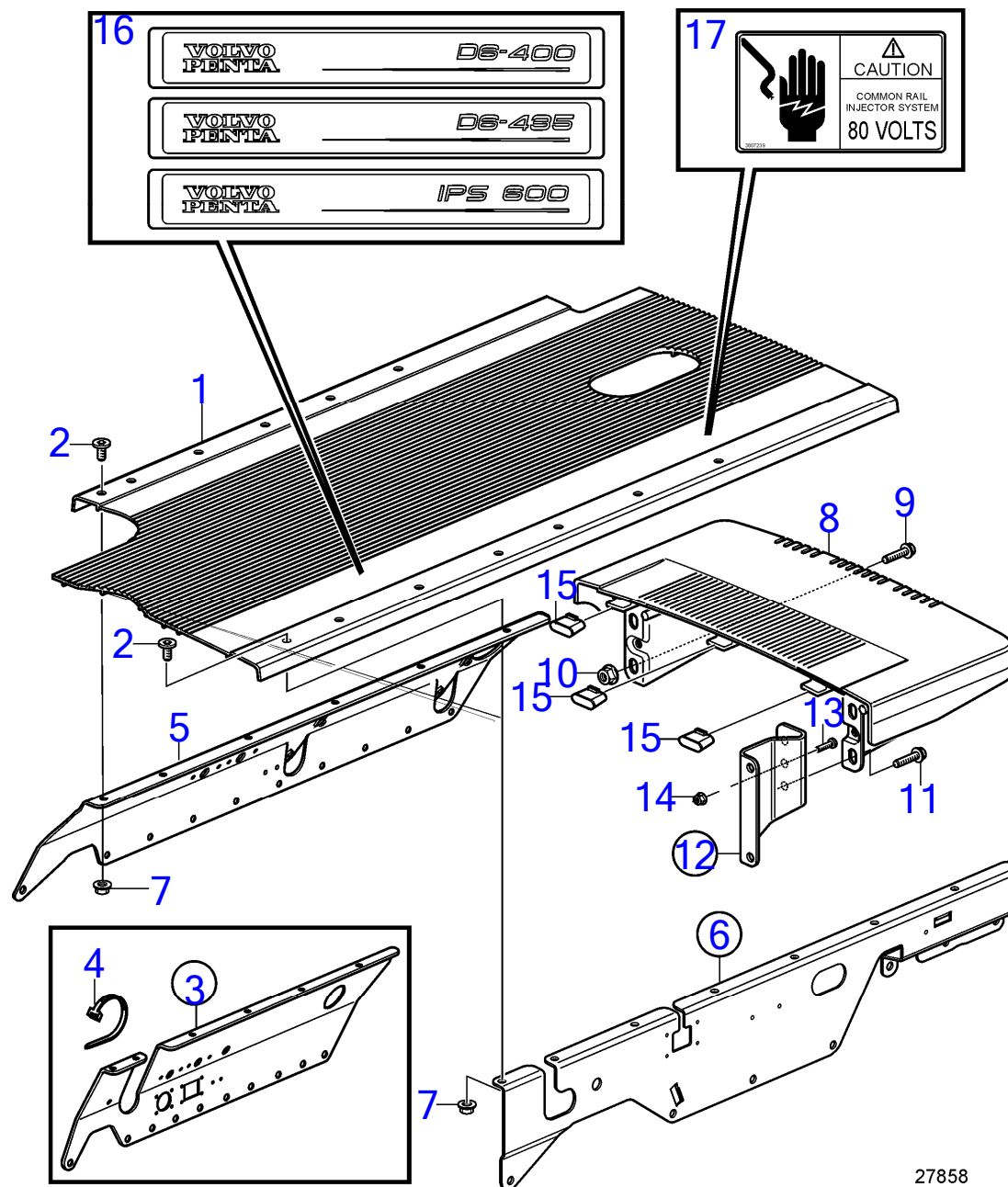

27858



D6-400A-E, D6-435D-C, D6-435D-D, D6-435D-E, D6-435I-C, D6-435I-D, D6-435I-E

RÉF	No Pièce	QTÉ	DÉSIGNATION	NOTES
1	3818384	1	Capot recouvrement	
2	971319	13	Vis à 6 pans creux	
3	3841118	1	Bâti	SB, 12V, SN-A154743
	3841119	1	Bâti	SB, 24V, SN-A154357
4	948211	2	· Serre-câble	
5	21557786	1	Support	SB, 12V, SNA154744-
	21552285	1	Support	TB, 24V, SNA154358-
6	3595189	1	Support	BB
7		8	· Ecrou à souder	
8	3843860	1	Capot recouvrement	
9	946173	4	Vis à embase	
10	945408	2	Écrou à embase	
11	946671	2	Vis à embase	
12	3819691	1	Console	
13	969407	1	· Vis à 6 pans creux	
14	949874	1	· Contre-écrou à embas	
15	3584091	3	Support	
16	21661341	1	Autocollant	D6-400
	3817789	1	Autocollant	D6-435
	3817347	1	Autocollant	IPS 600
17	3807239	1	Autocollant	

7746210-21-35096

27858  
[www.dbmoteurs.fr](http://www.dbmoteurs.fr)

Upd:6/9/2020

D6-280A-A, D6-280A-B, D6-280A-C, D6-280A-D, D6-280A-E, D6-280I-A, D6-280I-B, D6-280I-C, D6-280I-D, D6-280I-E, D6-310A-A, D6-310A

D6-435D-A, D6-435I-A

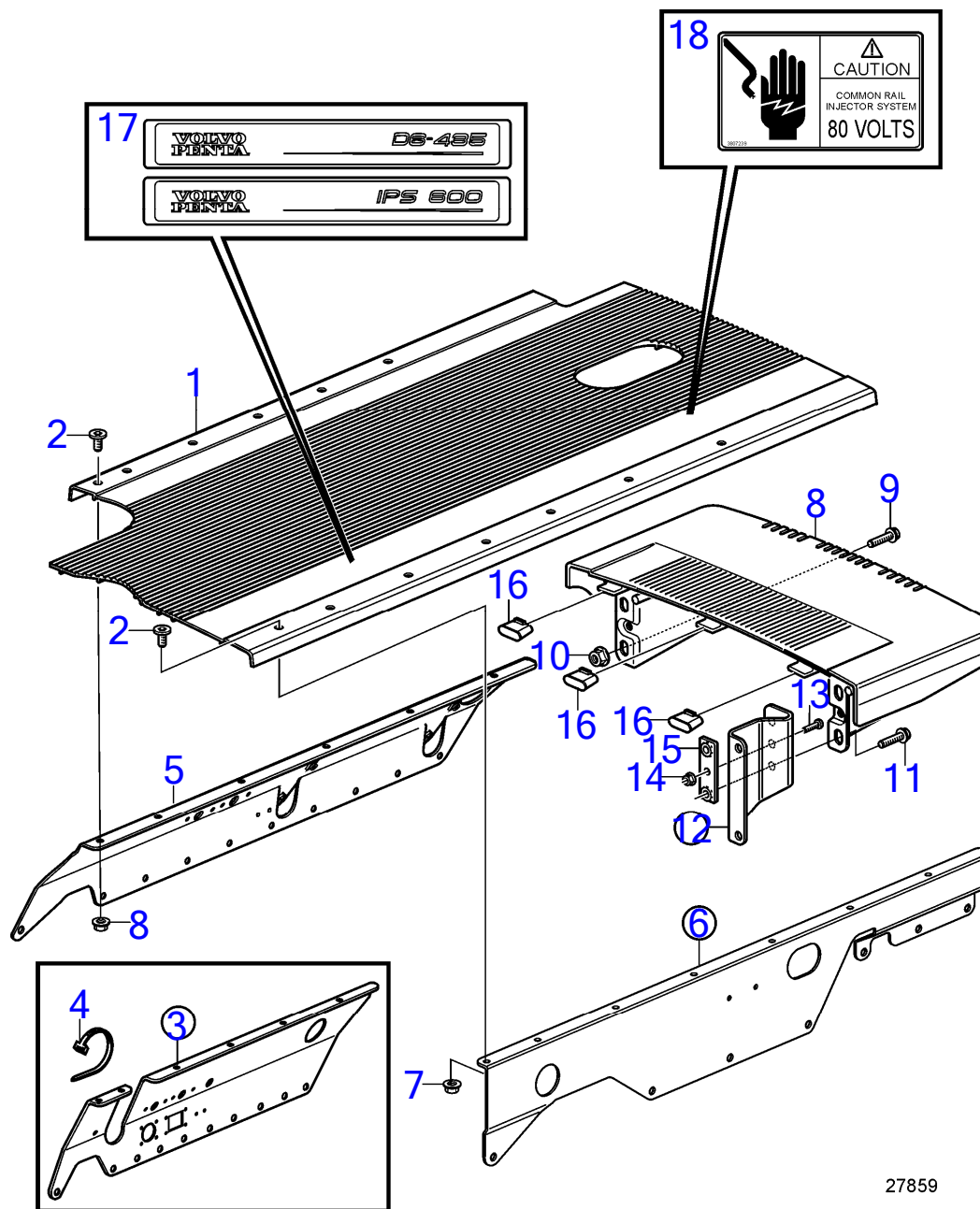

D6-435D-A, D6-435I-A

RÉF	No Pièce	QTÉ	DÉSIGNATION	NOTES
1	3818384	1	Capot recouvrement	
2	971319	13	Vis à 6 pans creux	
3	3841118	1	Bâti	SB, 12V, SN-A154743
	3841119	1	Bâti	SB, 24V, SN-A154357
4	948211	2	· Serre-câble	
5	21557786	1	Support	SB, 12V, SNA154358-
	21552285	1	Support	TB, 24V, SNA154744-
6	3847314	1	Support	BB, (3818344)
7		8	· Ecrou à souder	
8	3843860	1	Capot recouvrement	
9	946173	4	Vis à embase	
10	945408	2	Écrou à embase	
11	946671	2	Vis à embase	
12	3819691	1	Console	
13	969407	1	· Vis à 6 pans creux	
14	949874	1	· Contre-écrou à embas	
15	(3586070)	1	· Écrou frein	Référence hors de gamme
16	3584091	3	Support	
17	3817789	1	Autocollant	D6-435
	3817347	1	Autocollant	IPS 600
18	3807239	1	Autocollant	

7746210-21-9894

27859  
www.dbmoteurs.fr

Upd:6/9/2020

D6-280A-A, D6-280A-B, D6-280A-C, D6-280A-D, D6-280A-E, D6-280I-A, D6-280I-B, D6-280I-C, D6-280I-D, D6-280I-E, D6-310A-A, D6-310A

D6-280A-A, D6-280A-B, D6-280I-A, D6-280I-B, D6-310A-A, D6-310A-B, D6-310D-B, D6-310I-A, D6-310I-B, D6-330A-B, D6-330D-B, D6-330I-B, D6-350A-A, D6-370A-B, D6-370D-A, D6-370D-B, D6-370I-A, D6-370I-B, D6-435D-A, D6-435I-A

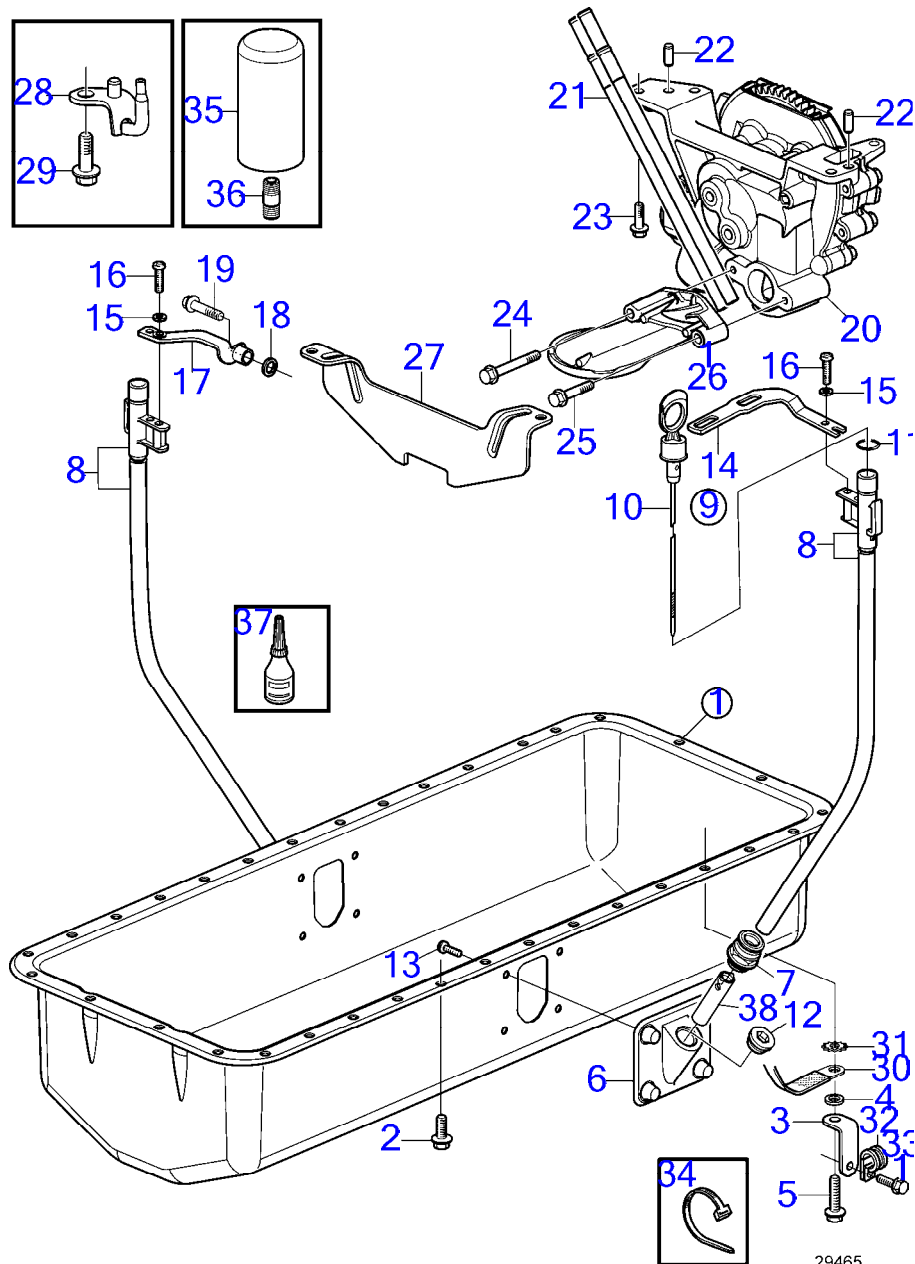

D6-280A-A, D6-280A-B, D6-280I-A, D6-280I-B, D6-310A-A, D6-310A-B, D6-310D-B, D6-310I-A, D6-310I-B, D6-330A-B, D6-330D-B, D6-330I-B, D6-350A-A, D6-370A-B, D6-370D-A, D6-370D-B, D6-370I-A, D6-370I-B, D6-435D-A, D6-435I-A

RÉF	No Pièce	QTÉ	DÉSIGNATION	Voir	NOTES
1	3582792	1	Carter d'huile		
2	946440	33	Vis à embase		
3	3584088	5	Équerre		
4	941744	5	Rondelle		
5	946173	4	Vis à embase		
6	3886957	2	Support de tube		
7	3886951	1	Raccord		
8	3593955	1	Tuyau		
9	3594848	1	Lot		
10	21650012	1	Jauge d'huile		
11	944124	1	Joint torique		
12	3886953	1	Bouchon		
13	969420	8	Vis à 6 pans creux		
14	21226128	1	Console		
15	960138	1	Rondelle		
16	975378	1	Vis à 6 pans creux		
17	3584458	1	Console		
18	191172	1	Rondelle		
19	947760	1	Vis à embase		
20	3582667	1	Pompe à huile		
				6479	
21	3583465	2	Tube d'épuisement		
22	950564	2	Goupille		
23	946173	4	Vis à embase		
24	965181	1	Vis à embase		L=70mm
25	973924	1	Vis à embase		L=50mm
26	3583127	1	Crépine d'huile		
27	3582791	1	Tôle chicanes		
28	3883144	6	Buse refroidissement		
29	3583804	6	Vis à embase		
30	968048	1	Câble masse		
31	942767	1	Rondelle dentée		
32	961664	1	Collier durite		
33	945444	1	Vis à embase		
34	948211	1	Serre-câble		
35	21632901	1	Filtre à huile	6719	By-pass
	3582732	1	Filtre à huile	6719	À passage intégral.
36	423067	1	Raccord	6719	
	3583695	1	Raccord	6719	
37	1161771	X	Pâte joint		
38	22456382	1	Guide		

7746210-22-21903

29465  
www.dbmoteurs.fr

Upd:6/9/2020

D6-280A-A, D6-280A-B, D6-280A-C, D6-280A-D, D6-280A-E, D6-280I-A, D6-280I-B, D6-280I-C, D6-280I-D, D6-280I-E, D6-310A-A, D6-310A

**VOLVO**  
**PENTA**

D6-280A-A, D6-280A-B, D6-280I-A, D6-280I-B, D6-310A-A, D6-310A-B, D6-310D-B, D6-310I-A, D6-310I-B, D6-350A-A, D6-350A-B, D6-370A-B, D6-370D-A, D6-370D-B, D6-370I-A, D6-370I-B, D6-435D-A, D6-435I-A

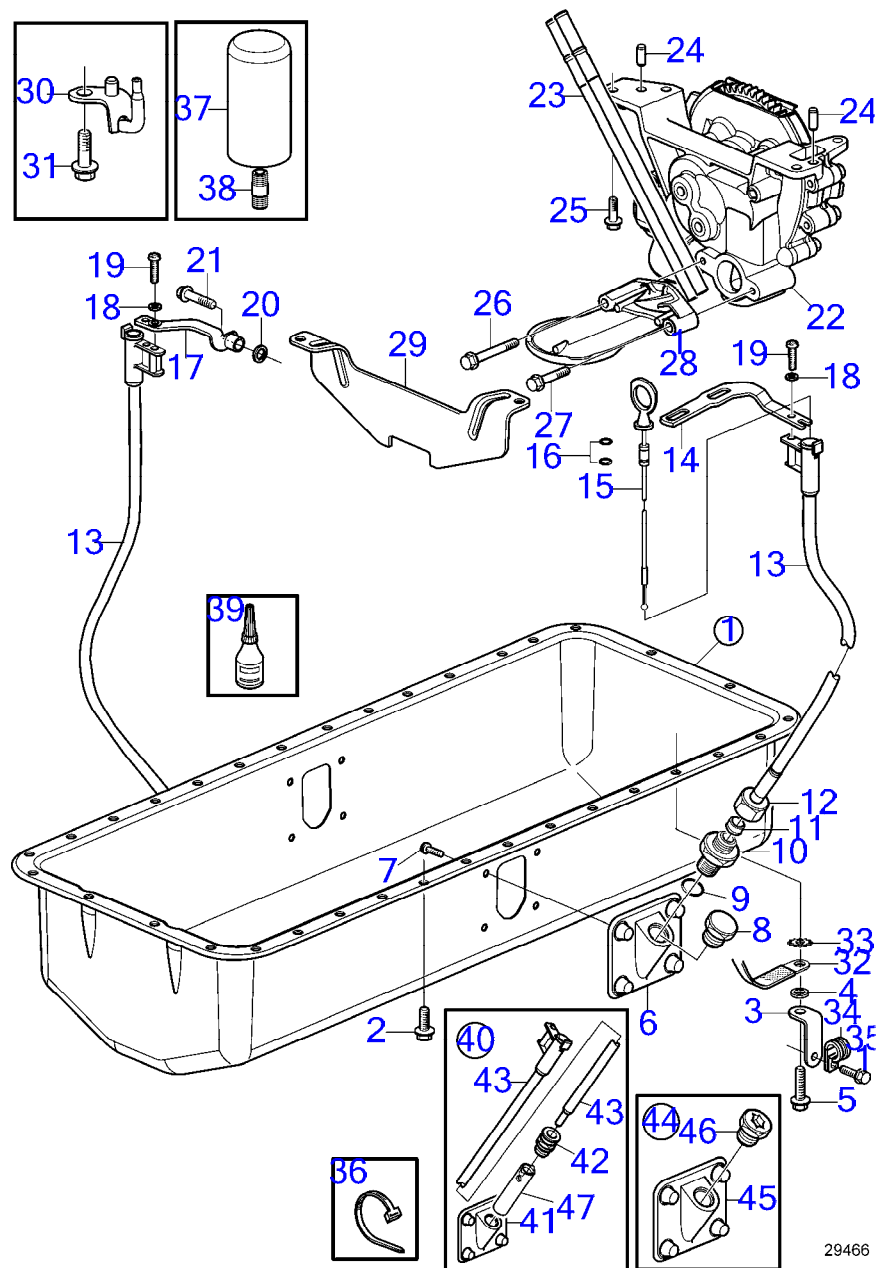

29466

29466

[www.dbmoteurs.fr](http://www.dbmoteurs.fr)

7746210-22-35844

Upd:6/9/2020

D6-280A-A, D6-280A-B, D6-280I-A, D6-280I-B, D6-310A-A, D6-310A-B, D6-310D-B, D6-310I-A, D6-310I-B, D6-350A-A, D6-350A-B, D6-370A-B, D6-370D-A, D6-370D-B, D6-370I-A, D6-370I-B, D6-435D-A, D6-435I-A

RÉF	No Pièce	QTÉ	DÉSIGNATION	Voir	NOTES
1	3582792	1	Carter d'huile		
2	946440	33	Vis à embase		
	946173	5	Vis à embase		
3	3584088	5	Équerre		
4	941744	5	Rondelle		
5	946173	4	Vis à embase		
6	3583624	2	Support de tube		Remplacé par 3887580 pour le côté jauge de niveau., Remplacé par 3887581 pour le côté bouché.
	3887580	1	Support de tube		Pour côté jauge d'huile.
	3887581	1	Support de tube		Pour le côté bouché.
7	969420	8	Vis à 6 pans creux		
8	3819272	1	Tampon		
9	925058	2	Joint torique		
10		1	Adaptateur		
11	980782	1	Bague de sûreté		
12	956984	1	Écrou accouplement		
13	3807990	1	Tuyau		
14	21226128	1	Console		
15	3594848	1	Lot		
16	949187	2	Joint torique		
17	3584458	1	Console		
18	960138	1	Rondelle		
19	975378	1	Vis à 6 pans creux		
20	191172	1	Rondelle		
21	947760	1	Vis à embase		
22	3582667	1	Pompe à huile		
			.	6479	
23	3583465	2	Tube d'épuisement		
24	950564	2	Goupille		
25	946173	4	Vis à embase		
26	965181	1	Vis à embase		L=70mm
27	973924	1	Vis à embase		L=50mm
28	3583127	1	Crépine d'huile		
29	3582791	1	Tôle chicanes		
30	3883144	6	Buse refroidissement		
31	3583804	6	Vis à embase		
32	968048	1	Câble masse		
33	942767	1	Rondelle dentée		
34	961664	1	Collier durite		
35	945444	1	Vis à embase		
36	948211	1	Serre-câble		
37	21632901	1	Filtre à huile	6719	By-pass
	3582732	1	Filtre à huile	6719	À passage intégral.
38	423067	1	Raccord	6719	
	3583695	1	Raccord	6719	

7746210-22-35844

29466  
www.dbmoteurs.fr

Upd:6/9/2020

D6-280A-A, D6-280A-B, D6-280A-C, D6-280A-D, D6-280A-E, D6-280I-A, D6-280I-B, D6-280I-C, D6-280I-D, D6-280I-E, D6-310A-A, D6-310A

D6-280A-A, D6-280A-B, D6-280I-A, D6-280I-B, D6-310A-A, D6-310A-B, D6-310D-B, D6-310I-A, D6-310I-B, D6-350A-A, D6-350A-B, D6-370A-B, D6-370D-A, D6-370D-B, D6-370I-A, D6-370I-B, D6-435D-A, D6-435I-A

RÉF	No Pièce	QTÉ	DÉSIGNATION	Voir	NOTES
39	888661	X	Colle		300ml
40	3887580	1	Support de tube		
41	3886957	1	· Support de tube		
42	3886951	1	· Raccord		
43	3887559	1	· Tuyau		
44	3887581	1	Support de tube		
45	3886957	1	· Support de tube		
46	3886953	1	· Bouchon		
47	22456382	1	Guide		



D6-280A-A, D6-280A-B, D6-280I-A, D6-280I-B, D6-310A-A, D6-310A-B, D6-310D-B, D6-310I-A, D6-310I-B, D6-350A-A, D6-370A-B, D6-370D-A, D6-370D-B, D6-370I-A, D6-370I-B, D6-435D-A, D6-435I-A

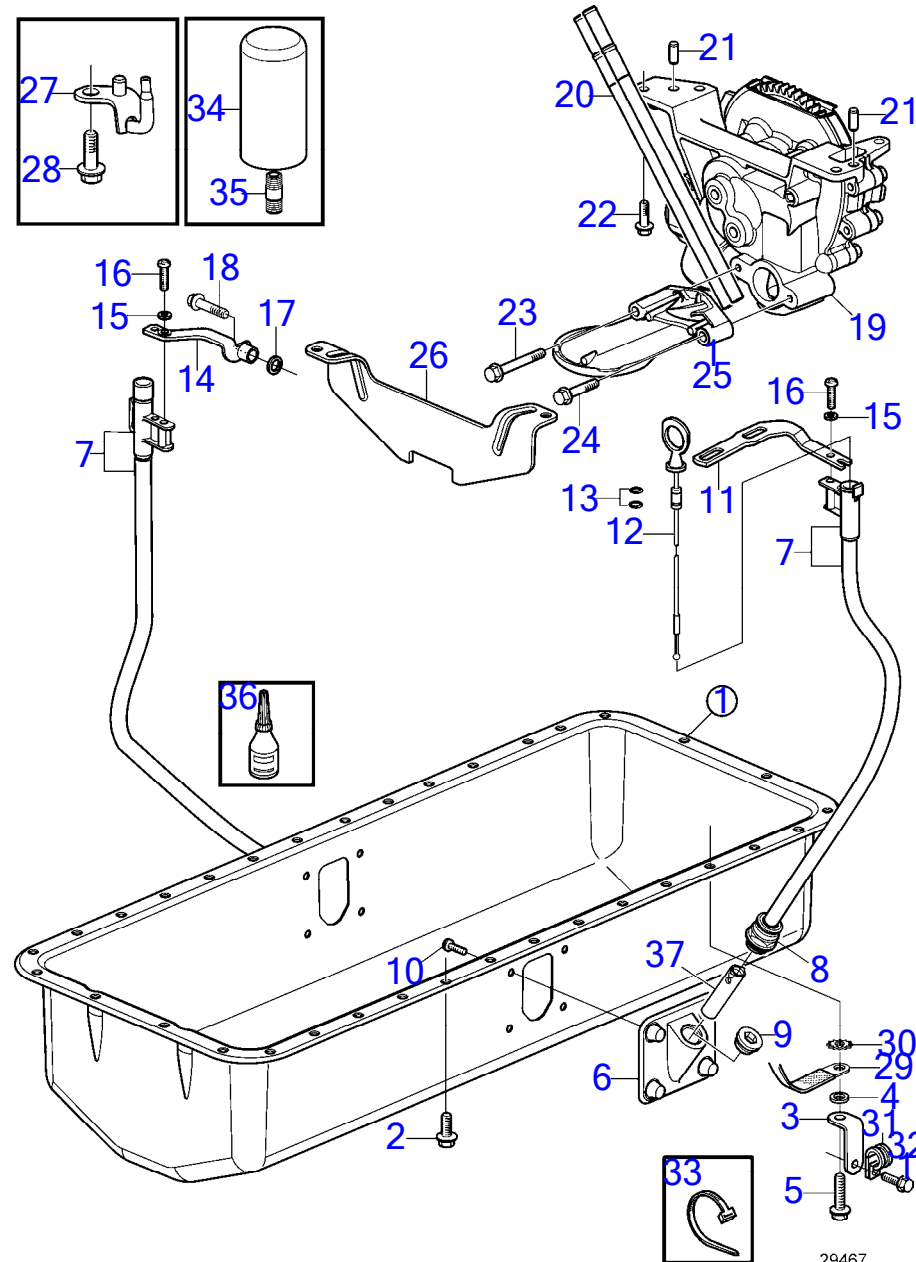

29467

D6-280A-A, D6-280A-B, D6-280I-A, D6-280I-B, D6-310A-A, D6-310A-B, D6-310D-B, D6-310I-A, D6-310I-B, D6-350A-A, D6-370A-B, D6-370D-A, D6-370D-B, D6-370I-A, D6-370I-B, D6-435D-A, D6-435I-A

RÉF	No Pièce	QTÉ	DÉSIGNATION	Voir	NOTES
1	3582792	1	Carter d'huile		
2	946440	33	Vis à embase		
3	3584088	5	Équerre		
4	941744	5	Rondelle		
5	946173	4	Vis à embase		
6	3886957	1	Support de tube		
7	3593955	1	Tuyau		
8	3886951	1	Raccord		
9	3886953	1	Bouchon		
10	969420	8	Vis à 6 pans creux		
11	21226128	1	Console		Alt
12	3594848	1	Lot		
13	949187	2	Joint torique		
14	3584458	1	Console		Alt
15	960138	1	Rondelle		
16	975378	1	Vis à 6 pans creux		
17	191172	1	Rondelle		
18	947760	1	Vis à embase		
19	3582667	1	Pompe à huile		
				6479	
20	3583465	2	Tube d'épuisement		
21	950564	2	Goupille		
22	946173	4	Vis à embase		
23	965181	1	Vis à embase		L=70mm
24	973924	1	Vis à embase		L=50mm
25	3583127	1	Crépine d'huile		
26	3582791	1	Tôle chicanes		
27	3883144	6	Buse refroidissement		
28	3583804	6	Vis à embase		
29	968048	1	Câble masse		
30	942767	1	Rondelle dentée		
31	961664	1	Collier durite		
32	945444	1	Vis à embase		
33	948211	1	Serre-câble		
34	21632901	1	Filtre à huile	6719	By-pass
	3582732	1	Filtre à huile	6719	À passage intégral.
35	423067	1	Raccord	6719	
	3583695	1	Raccord	6719	
36	888661	X	Colle		300ml
37	22456382	1	Guide		

D6-280A-B, D6-280A-C, D6-280A-D, D6-280A-E, D6-280I-B, D6-280I-C, D6-280I-D, D6-280I-E, D6-310A-B, D6-310A-C, D6-310A-D, D6-310A-E, D6-310D-B, D6-310D-C, D6-310D-D, D6-310D-E, D6-310I-B, D6-310I-C, D6-310I-D, D6-310I-E, D6-330A-B, D6-330A-C, D6-330A-D, D6-330A-E, D6-330D-B, D6-330D-C, D6-330D-D, D6-330D-E, D6-330I-B, D6-330I-C, D6-330I-D, D6-330I-E, D6-370A-B, D6-370A-C, D6-370A-D, D6-370A-E, D6-370D-A, D6-370D-B, D6-370D-C, D6-370D-D, D6-370D-E, D6-370I-B, D6-370I-C, D6-370I-D, D6-370I-E, D6-400A-E, D6-435D-A, D6-435D-C, D6-435D-D, D6-435D-E, D6-435I-A, D6-435I-C, D6-435I-D, D6-435I-E

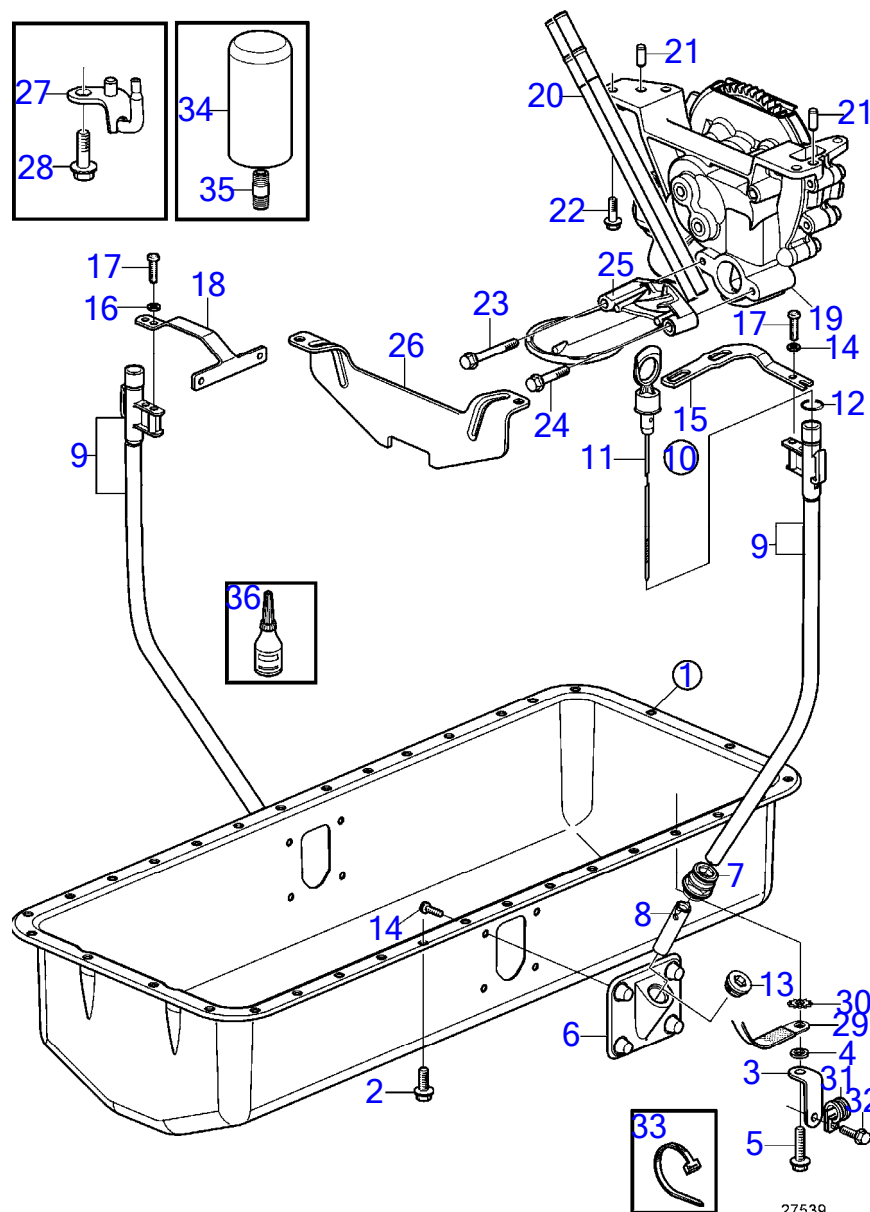

D6-280A-B, D6-280A-C, D6-280A-D, D6-280A-E, D6-280I-B, D6-280I-C, D6-280I-D, D6-280I-E, D6-310A-B, D6-310A-C, D6-310A-D, D6-310A-E, D6-310D-B, D6-310D-C, D6-310D-D, D6-310D-E, D6-310I-B, D6-310I-C, D6-310I-D, D6-310I-E, D6-330A-B, D6-330A-C, D6-330A-D, D6-330A-E, D6-330D-B, D6-330D-C, D6-330D-D, D6-330D-E, D6-330I-B, D6-330I-C, D6-330I-D, D6-330I-E, D6-370A-B, D6-370A-C, D6-370A-D, D6-370A-E, D6-370D-A, D6-370D-B, D6-370D-C, D6-370D-D, D6-370D-E, D6-370I-B, D6-370I-C, D6-370I-D, D6-370I-E, D6-400A-E, D6-435D-A, D6-435D-C, D6-435D-D, D6-435D-E, D6-435I-A, D6-435I-C, D6-435I-D, D6-435I-E

RÉF	No Pièce	QTÉ	DÉSIGNATION	Voir	NOTES
1	3582792	1	Carter d'huile		
2	946440	33	Vis à embase		
3	3584088	1	Équerre		
4	941744	1	Rondelle		
5	946173	1	Vis à embase		
6	3886957	2	Support de tube		
7	3886951	1	Raccord		
8	22456382	1	Guide		
9	3593955	1	Tuyau		
10	3594848	1	Lot		
11	21650012	1	Jauge d'huile		
12	944124	1	Joint torique		
13	3886953	1	Bouchon		
14	969420	8	Vis à 6 pans creux		
15	21226128	1	Console		
16	960138	1	Rondelle		
17	975378	1	Vis à 6 pans creux		
18	3584458	1	Console		
19	3582667	1	Pompe à huile		
				6479	
20	3583465	2	Tube d'épuisement		
21	950564	2	Goupille		
22	946173	4	Vis à embase		
23	965181	1	Vis à embase		L=70mm
24	973924	1	Vis à embase		L=50mm
25	3583127	1	Crépine d'huile		
26	3595241	1	Tôle chicanes		
27	3883144	6	Buse refroidissement		
28	3583804	6	Vis à embase		
29	968048	1	Câble masse		
30	942767	1	Rondelle dentée		
31	961664	1	Collier durite		
32	945444	1	Vis à embase		
33	948211	1	Serre-câble		
34	21632901	1	Filtre à huile	6719	By-pass
	3582732	1	Filtre à huile	6719	À passage intégral.
35	423067	1	Raccord	6719	
	3583695	1	Raccord	6719	
36	1161771	X	Pâte joint		

D6-280A-A, D6-280A-B, D6-280A-C, D6-280A-D, D6-280A-E, D6-280I-A, D6-280I-B, D6-280I-C, D6-280I-D, D6-280I-E, D6-310A-A, D6-310A-B, D6-310A-C, D6-310A-D, D6-310A-E, D6-310D-B, D6-310D-C, D6-310D-D, D6-310D-E, D6-310I-A, D6-310I-B, D6-310I-C, D6-310I-D, D6-310I-E, D6-330A-B, D6-330A-C, D6-330A-D, D6-330A-E, D6-330D-B, D6-330D-C, D6-330D-D, D6-330D-E, D6-330I-B, D6-330I-C, D6-330I-D, D6-330I-E, D6-350A-A, D6-350A-B, D6-370A-B, D6-370A-C, D6-370A-D, D6-370A-E, D6-370D-A, D6-370D-B, D6-370D-C, D6-370D-D, D6-370D-E, D6-370I-A, D6-370I-B, D6-370I-C, D6-370I-D, D6-370I-E, D6-400A-E, D6-435D-A, D6-435D-C, D6-435D-D, D6-435D-E, D6-435I-A, D6-435I-C, D6-435I-D, D6-435I-E

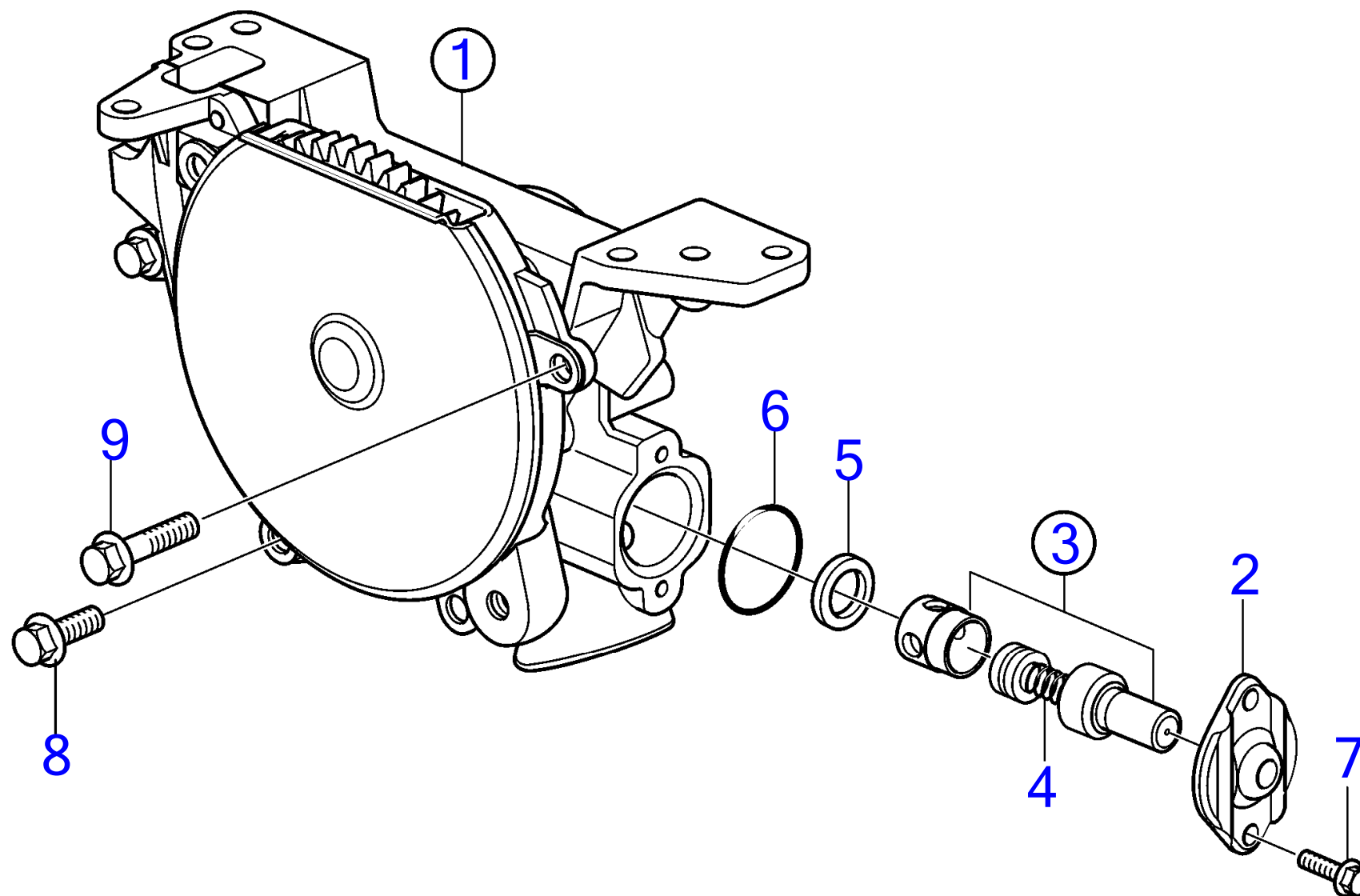

24266

D6-280A-A, D6-280A-B, D6-280A-C, D6-280A-D, D6-280A-E, D6-280I-A, D6-280I-B, D6-280I-C, D6-280I-D, D6-280I-E, D6-310A-A, D6-310A-B, D6-310A-C, D6-310A-D, D6-310A-E, D6-310D-B, D6-310D-C, D6-310D-D, D6-310D-E, D6-310I-A, D6-310I-B, D6-310I-C, D6-310I-D, D6-310I-E, D6-330A-B, D6-330A-C, D6-330A-D, D6-330A-E, D6-330D-B, D6-330D-C, D6-330D-D, D6-330D-E, D6-330I-B, D6-330I-C, D6-330I-D, D6-330I-E, D6-350A-A, D6-350A-B, D6-370A-B, D6-370A-C, D6-370A-D, D6-370A-E, D6-370D-A, D6-370D-B, D6-370D-C, D6-370D-D, D6-370D-E, D6-370I-A, D6-370I-B, D6-370I-C, D6-370I-D, D6-370I-E, D6-400A-E, D6-435D-A, D6-435D-C, D6-435D-D, D6-435D-E, D6-435I-A, D6-435I-C, D6-435I-D, D6-435I-E

RÉF	No Pièce	QTÉ	DÉSIGNATION	NOTES
1	3582667	1	Pompe à huile	
2	471648	1	· Couvercle	
3	3826265	1	· Soupape de décharge	
4	3826266	1	· Ressort	
5	469846	1	· Bague étanchéité	
6	949659	1	· Joint torique	
7	946544	2	· Vis à embase	L=16mm
8	946470	2	· Vis à embase	L=35mm
9	967949	2	· Vis à embase	L=12mm

D6-280A-A, D6-280A-B, D6-280A-C, D6-280A-D, D6-280A-E, D6-280I-A, D6-280I-B, D6-280I-C, D6-280I-D, D6-280I-E, D6-310A-A, D6-310A-B, D6-310A-C, D6-310A-D, D6-310D-B, D6-310D-C, D6-310D-D, D6-310I-A, D6-310I-B, D6-310I-C, D6-310I-D, D6-310I-E, D6-330A-B, D6-330A-C, D6-330A-D, D6-330D-B, D6-330D-C, D6-330D-D, D6-330I-B, D6-330I-C, D6-330I-D, D6-330I-E, D6-350A-A, D6-350A-B, D6-370A-B, D6-370A-C, D6-370A-D, D6-370A-E, D6-370D-A, D6-370D-B, D6-370D-C, D6-370D-D, D6-370D-E, D6-370I-A, D6-370I-B, D6-370I-C, D6-370I-D, D6-370I-E, D6-400A-E, D6-435D-A, D6-435D-C, D6-435D-E, D6-435I-A, D6-435I-C, D6-435I-D, D6-435I-E

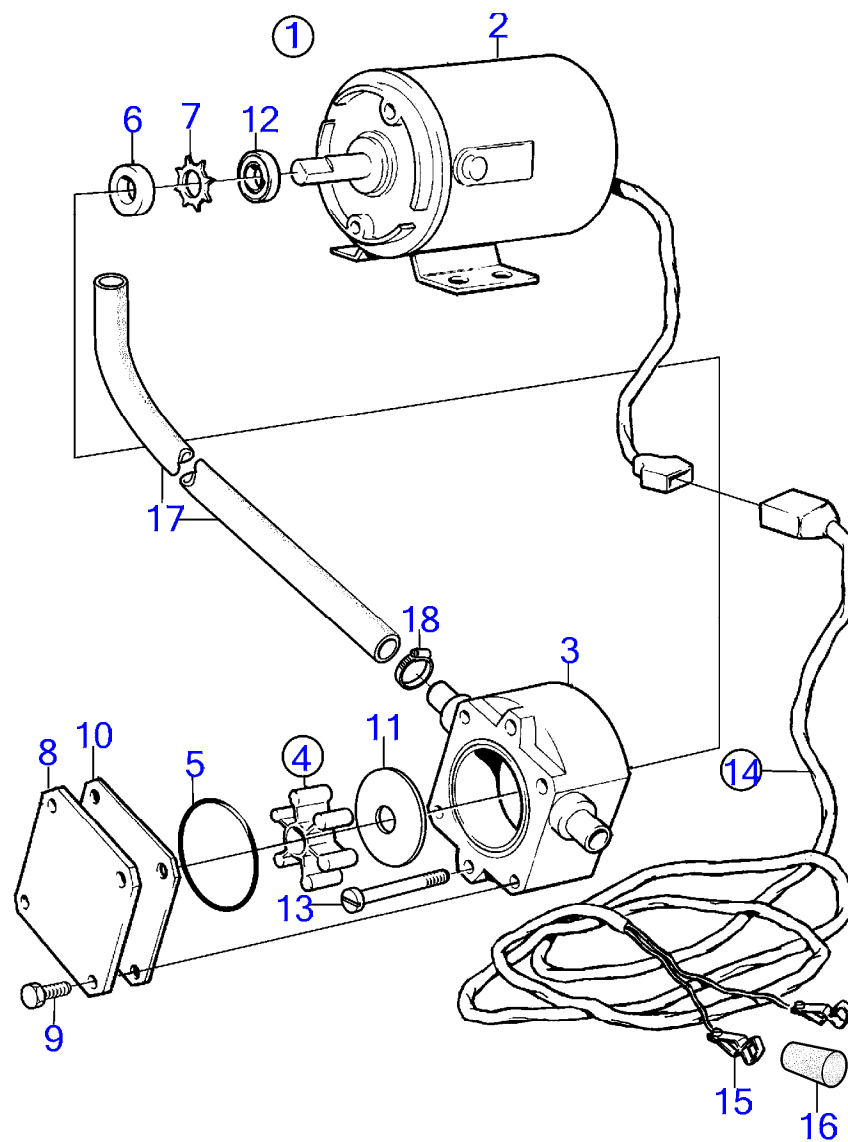

D6-280A-A, D6-280A-B, D6-280A-C, D6-280A-D, D6-280A-E, D6-280I-A, D6-280I-B, D6-280I-C, D6-280I-D, D6-280I-E, D6-310A-A, D6-310A-B, D6-310A-C, D6-310A-D, D6-310D-B, D6-310D-C, D6-310D-D, D6-310I-A, D6-310I-B, D6-310I-C, D6-310I-D, D6-310I-E, D6-330A-B, D6-330A-C, D6-330A-D, D6-330D-B, D6-330D-C, D6-330D-D, D6-330I-B, D6-330I-C, D6-330I-D, D6-330I-E, D6-350A-A, D6-350A-B, D6-370A-B, D6-370A-C, D6-370A-D, D6-370A-E, D6-370D-A, D6-370D-B, D6-370D-C, D6-370D-D, D6-370D-E, D6-370I-A, D6-370I-B, D6-370I-C, D6-370I-D, D6-370I-E, D6-400A-E, D6-435D-A, D6-435D-C, D6-435D-E, D6-435I-A, D6-435I-C, D6-435I-D, D6-435I-E

RÉF	No Pièce	QTÉ	DÉSIGNATION	NOTES
1	843114	1	Pompe vidange huile	12V
2	842855	1	· Pompe vidange huile	
3	(844015)	1	·· Corps de pompe	Référence hors de gamme
4	844022	1	·· Kit impulseur	
5		1	··· Joint torique	
6		1	··· Bague etancheite	
7		1	··· Anneau verrouillage	
8	(844018)	1	·· Capot	Référence hors de gamme
9	(844021)	4	·· Vis	Référence hors de gamme
10	844017	1	·· Rondelle d'usure	
11	844016	1	·· Rondelle d'usure	
12	(844019)	1	·· Bague défectrice	Référence hors de gamme
13	969518	2	·· Vis à 6 pans creux	(847464)
14	843113	1	· Faisceau de câble	
15	844280	2	·· Clip	
16	(844279)	1	·· Isolation	Référence hors de gamme, Noir
	(844278)	1	·· Isolation	Référence hors de gamme, Rouge
17	943707	X	· Flexible	
18	943471	3	· Collier durite	



D6-280A-A, D6-280A-B, D6-280A-C, D6-280A-D, D6-280A-E, D6-280I-A, D6-280I-B, D6-280I-C, D6-280I-D, D6-280I-E, D6-310A-A, D6-310A-B, D6-310A-C, D6-310A-D, D6-310D-B, D6-310D-C, D6-310D-D, D6-310I-A, D6-310I-B, D6-310I-C, D6-310I-D, D6-310I-E, D6-330A-B, D6-330A-C, D6-330A-D, D6-330D-B, D6-330D-C, D6-330D-D, D6-330I-B, D6-330I-C, D6-330I-D, D6-330I-E, D6-350A-A, D6-350A-B, D6-370A-B, D6-370A-C, D6-370A-D, D6-370A-E, D6-370D-A, D6-370D-B, D6-370D-C, D6-370D-D, D6-370D-E, D6-370I-A, D6-370I-B, D6-370I-C, D6-370I-D, D6-370I-E, D6-400A-E, D6-435D-A, D6-435D-C, D6-435D-E, D6-435I-A, D6-435I-C, D6-435I-D, D6-435I-E

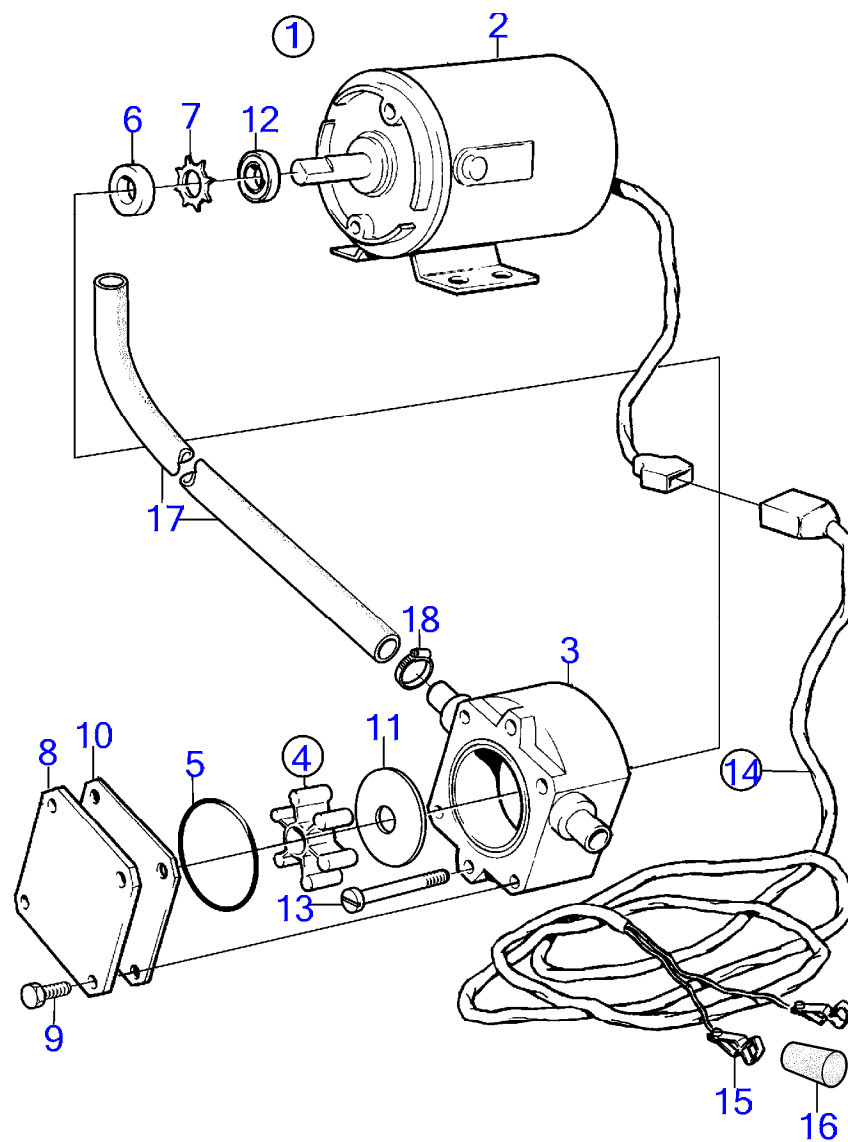

D6-280A-A, D6-280A-B, D6-280A-C, D6-280A-D, D6-280A-E, D6-280I-A, D6-280I-B, D6-280I-C, D6-280I-D, D6-280I-E, D6-310A-A, D6-310A-B, D6-310A-C, D6-310A-D, D6-310D-B, D6-310D-C, D6-310D-D, D6-310I-A, D6-310I-B, D6-310I-C, D6-310I-D, D6-310I-E, D6-330A-B, D6-330A-C, D6-330A-D, D6-330D-B, D6-330D-C, D6-330D-D, D6-330I-B, D6-330I-C, D6-330I-D, D6-330I-E, D6-350A-A, D6-350A-B, D6-370A-B, D6-370A-C, D6-370A-D, D6-370A-E, D6-370D-A, D6-370D-B, D6-370D-C, D6-370D-D, D6-370D-E, D6-370I-A, D6-370I-B, D6-370I-C, D6-370I-D, D6-370I-E, D6-400A-E, D6-435D-A, D6-435D-C, D6-435D-E, D6-435I-A, D6-435I-C, D6-435I-D, D6-435I-E

RÉF	No Pièce	QTÉ	DÉSIGNATION	NOTES
1	843410	1	Pompe vidange huile	24V
2	842222	1	· Moteur électrique	
3	(844015)	1	· · Corps de pompe	Référence hors de gamme
4	844022	1	· · Kit impulseur	
5		1	· · · Joint torique	
6		1	· · · Bague etancheite	
7		1	· · · Anneau verrouillage	
8	(844018)	1	· · Capot	Référence hors de gamme
9	(844021)	4	· · Vis	Référence hors de gamme
10	844017	1	· · Rondelle d'usure	
11	844016	1	· · Rondelle d'usure	
12	(844019)	1	· · Bague défectrice	Référence hors de gamme
13	969518	2	· · Vis à 6 pans creux	(847464)
14	843113	1	· Faisceau de câble	
15	844280	2	· · Clip	
16	(844279)	1	· · Isolation	Référence hors de gamme, Noir
	(844278)	1	· · Isolation	Référence hors de gamme, Rouge
17	943707	X	· Flexible	
18	943471	3	· Collier durite	

D6-280A-A, D6-280A-B, D6-280I-A, D6-280I-B, D6-310A-A, D6-310A-B, D6-310D-B, D6-310I-A, D6-310I-B, D6-330A-B, D6-330D-B, D6-330I-B, D6-350A-A, D6-350A-B, D6-370A-B, D6-370D-A, D6-370D-B, D6-370I-A, D6-370I-B

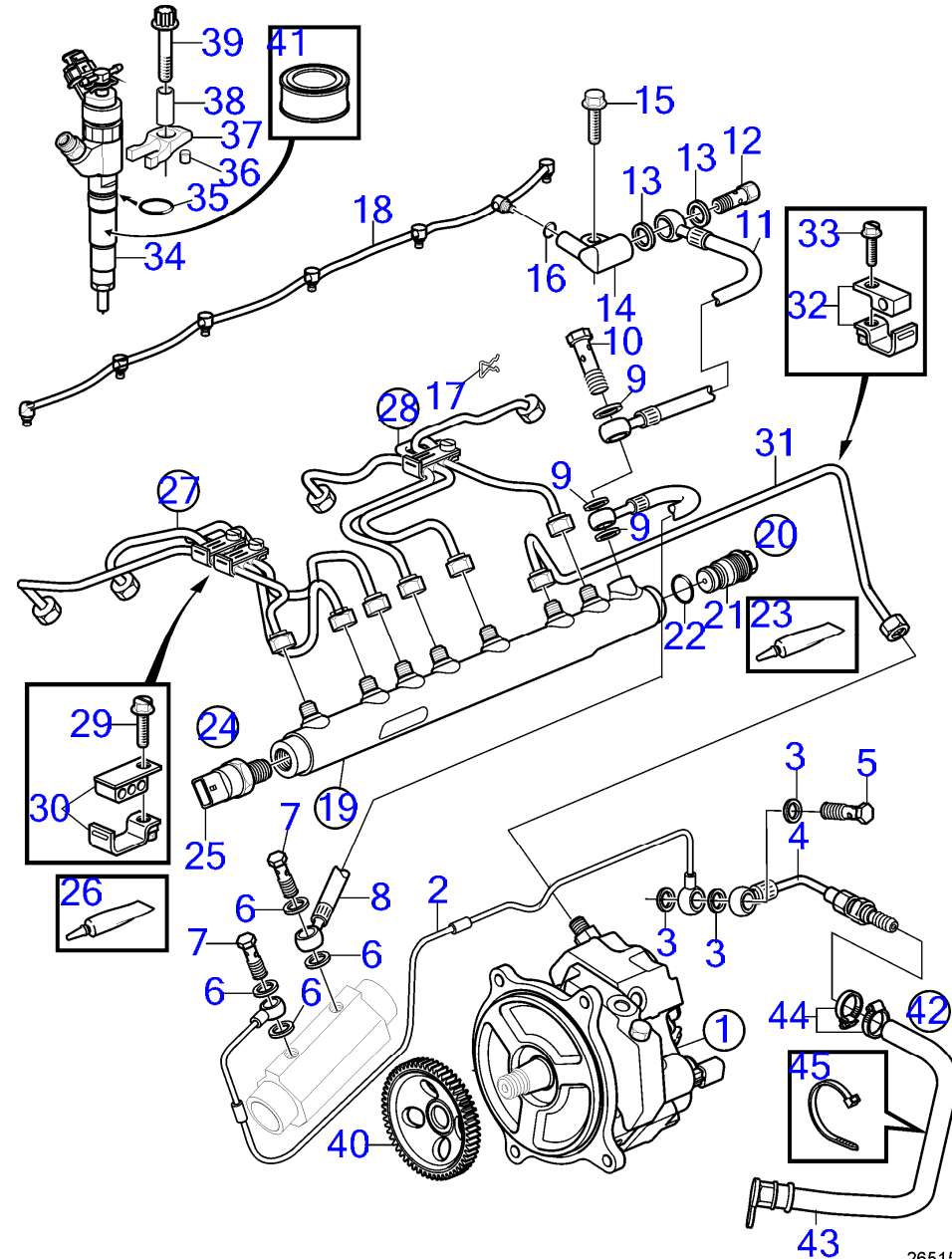

D6-280A-A, D6-280A-B, D6-280I-A, D6-280I-B, D6-310A-A, D6-310A-B, D6-310D-B, D6-310I-A, D6-310I-B, D6-330A-B, D6-330D-B, D6-330I-B, D6-350A-A, D6-350A-B, D6-370A-B, D6-370D-A, D6-370D-B, D6-370I-A, D6-370I-B

RÉF	No Pièce	QTÉ	DÉSIGNATION	Voir	NOTES
1	3803633	1	Pompe haute pression		
			.	6600	
2	3583893	1	Flexible de carburan		
3	11994	3	Joint		
4	21822234	1	Raccord retour		
5	947975	1	Vis creuse		
6	20852763	4	Bague étanchéité		
7	969299	2	Vis creuse		
8	3584368	1	Flexible de carburan		
9	11994	3	Joint		
10	947975	1	Vis creuse		
11	3584366	1	Flexible de carburan		
12	3584427	1	Vanne de sécurité		
13	969011	2	Joint		
14	3583123	1	Carter soupape		
15	946173	1	Vis à embase		
16	3589700	7	Joint torique		
17	3583122	1	Ressort verrouillage		
18	3582803	1	Tuyauterie de retour		
19	3584371	1	Rail		SN-2006003696
	3588740	1	Rail		SN2006003697-
	3885742	1	Rail		SN2006010978-
20	3884353	1	· Valve limitatrice de		(3807013)
21	3884350	1	·· Valve limitatrice de		
22	3588336	1	··· Joint torique		
23	828250	1	·· Graisse		
24	3884352	1	· Capteur de pression		(3587927)
25	3843100	1	·· Capteur de pression		
26	828250	1	·· Graisse		
27	3812506	1	Jeu tuyau refoulemen		(3588026)
28	3588027	1	Jeu tuyau refoulemen		
29	3586005	2	Vis		
30	3586007	2	Collier serrage		
31	3582796	1	Tuyau refoulement		
32	3588018	2	Collier serrage		
33	946544	2	Vis à embase		
34	21188517	6	Injecteur		SN-2006003696
	3801294	6	Injecteur pompe, éch		SN-2006003696
	3801294	6	Injecteur pompe, éch		SN-2006003696
	23324683	6	Injecteur		SN2006003697-
	3801857	6	Injecteur, échange		SN2006003697-
35	3887602	6	Joint torique		
36	3583442	6	Bâti		
37	3582669	6	Collier serrage		

7746210-23-6720

26515  
www.dbmoteurs.fr

Upd:6/9/2020

D6-280A-A, D6-280A-B, D6-280A-C, D6-280A-D, D6-280A-E, D6-280I-A, D6-280I-B, D6-280I-C, D6-280I-D, D6-280I-E, D6-310A-A, D6-310A

D6-280A-A, D6-280A-B, D6-280I-A, D6-280I-B, D6-310A-A, D6-310A-B, D6-310D-B, D6-310I-A, D6-310I-B, D6-330A-B, D6-330D-B, D6-330I-B, D6-350A-A, D6-350A-B, D6-370A-B, D6-370D-A, D6-370D-B, D6-370I-A, D6-370I-B

RÉF	No Pièce	QTÉ	DÉSIGNATION	Voir	NOTES
38	889789	6	Douille		
39	3586690	6	Vis à six lobes		
40	889749	1	Pignon		
41	3588346	X	Lubrifiant		500G
42	21967719	1	Flexible		
43	21945682	1	· Flexible		
44	961664	2	· Collier durite		
45	980464	1	· Serre-câble		

D6-280A-C, D6-280A-D, D6-280A-E, D6-280I-C, D6-280I-D, D6-280I-E, D6-310A-C, D6-310A-D, D6-310A-E, D6-310D-C, D6-310D-D, D6-310D-E, D6-310I-C, D6-330A-C, D6-330A-D, D6-330A-E, D6-330D-C, D6-330D-D, D6-330D-E, D6-330I-C, D6-330I-D, D6-330I-E, D6-370A-C, D6-370A-D, D6-370A-E, D6-370D-C, D6-370D-D, D6-370D-E, D6-370I-C, D6-370I-D, D6-370I-E

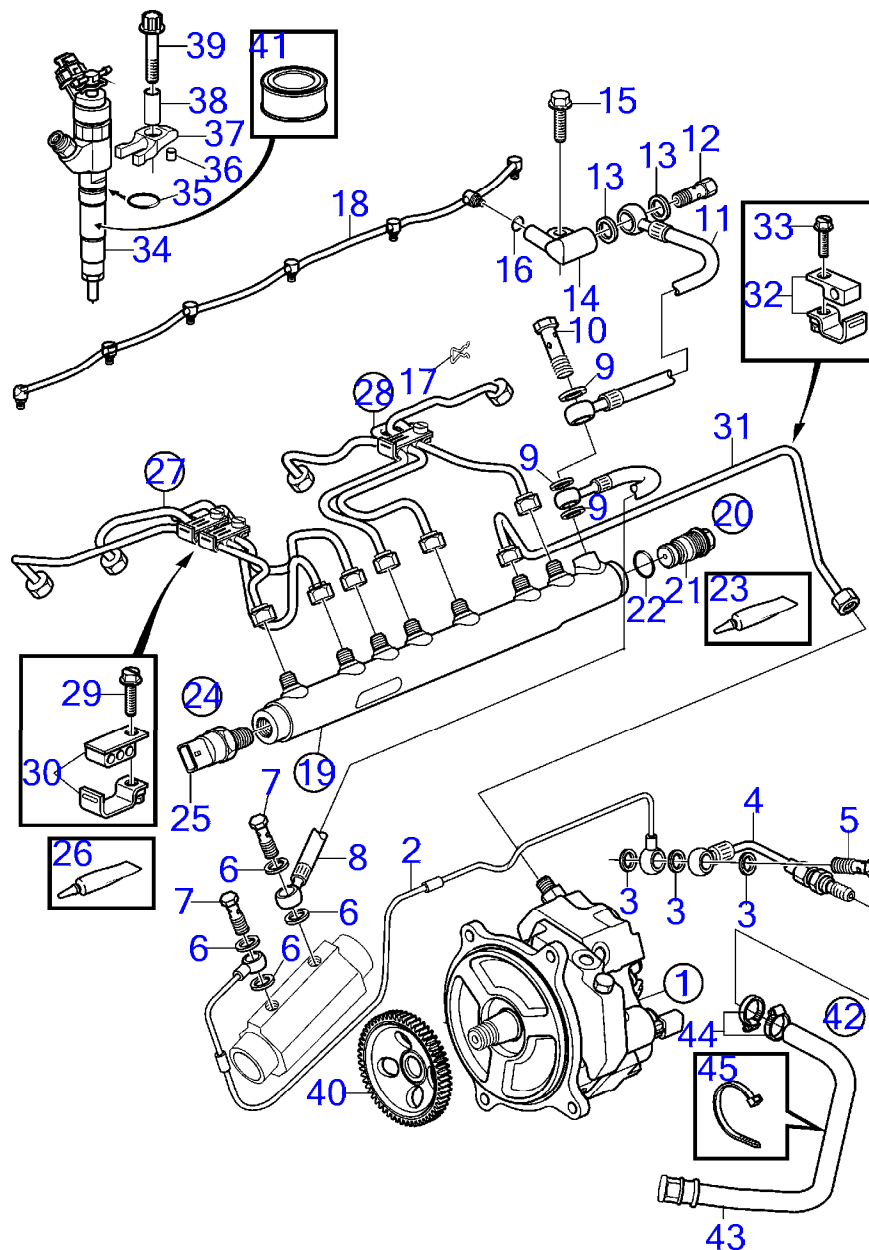

D6-280A-C, D6-280A-D, D6-280A-E, D6-280I-C, D6-280I-D, D6-280I-E, D6-310A-C, D6-310A-D, D6-310A-E, D6-310D-C, D6-310D-D, D6-310D-E, D6-310I-C, D6-330A-C, D6-330A-D, D6-330A-E, D6-330D-C, D6-330D-D, D6-330D-E, D6-330I-C, D6-330I-D, D6-330I-E, D6-370A-C, D6-370A-D, D6-370A-E, D6-370D-C, D6-370D-D, D6-370D-E, D6-370I-C, D6-370I-D, D6-370I-E

RÉF	No Pièce	QTÉ	DÉSIGNATION	Voir	NOTES
1	3803633	1	Pompe haute pression		
			.	6600	
2	3583893	1	Flexible de carburan		
3	11994	3	Joint		
4	21822234	1	Raccord retour		
5	947975	1	Vis creuse		
6	20852763	4	Bague étanchéité		
7	969299	2	Vis creuse		
8	3584368	1	Flexible de carburan		
9	11994	3	Joint		
10	947975	1	Vis creuse		
11	3584366	1	Flexible de carburan		
12	3584427	1	Vanne de sécurité		
13	969011	2	Joint		
14	3583123	1	Carter soupape		
15	946173	1	Vis à embase		
16	3589700	7	Joint torique		
17	3583122	1	Ressort verrouillage		
18	3582803	1	Tuyauterie de retour		
19	3885742	1	Rail		
20	3884353	1	· Valve limitatrice de		
21	3884350	1	·· Valve limitatrice de		
22	3588336	1	··· Joint torique		
23	828250	1	·· Graisse		
24	3884352	1	· Capteur de pression		
25	3843100	1	·· Capteur de pression		
26	828250	1	·· Graisse		
27	3812506	1	Jeu tuyau refoulemen		
28	3588027	1	Jeu tuyau refoulemen		
29	3586005	2	Vis		
30	3586007	2	Collier serrage		
31	3582796	1	Tuyau refoulement		
32	3588018	2	Collier serrage		
33	946544	2	Vis à embase		
34	23126517	6	Injecteur		
	3801759	6	Injecteur, échange		
35	3887602	6	Joint torique		
36	3583442	6	Bâti		
37	3582669	6	Collier serrage		
38	889789	6	Douille		
39	3586690	6	Vis à six lobes		
40	889749	1	Pignon		
41	3588346	X	Lubrifiant		500G
42	21967719	1	Flexible		

7746210-23-35104

27164  
www.dbmoteurs.fr

Upd:6/9/2020

D6-280A-A, D6-280A-B, D6-280A-C, D6-280A-D, D6-280A-E, D6-280I-A, D6-280I-B, D6-280I-C, D6-280I-D, D6-280I-E, D6-310A-A, D6-310A





D6-400A-E, D6-435D-A, D6-435D-C, D6-435D-D, D6-435D-E, D6-435I-A, D6-435I-C, D6-435I-D, D6-435I-E

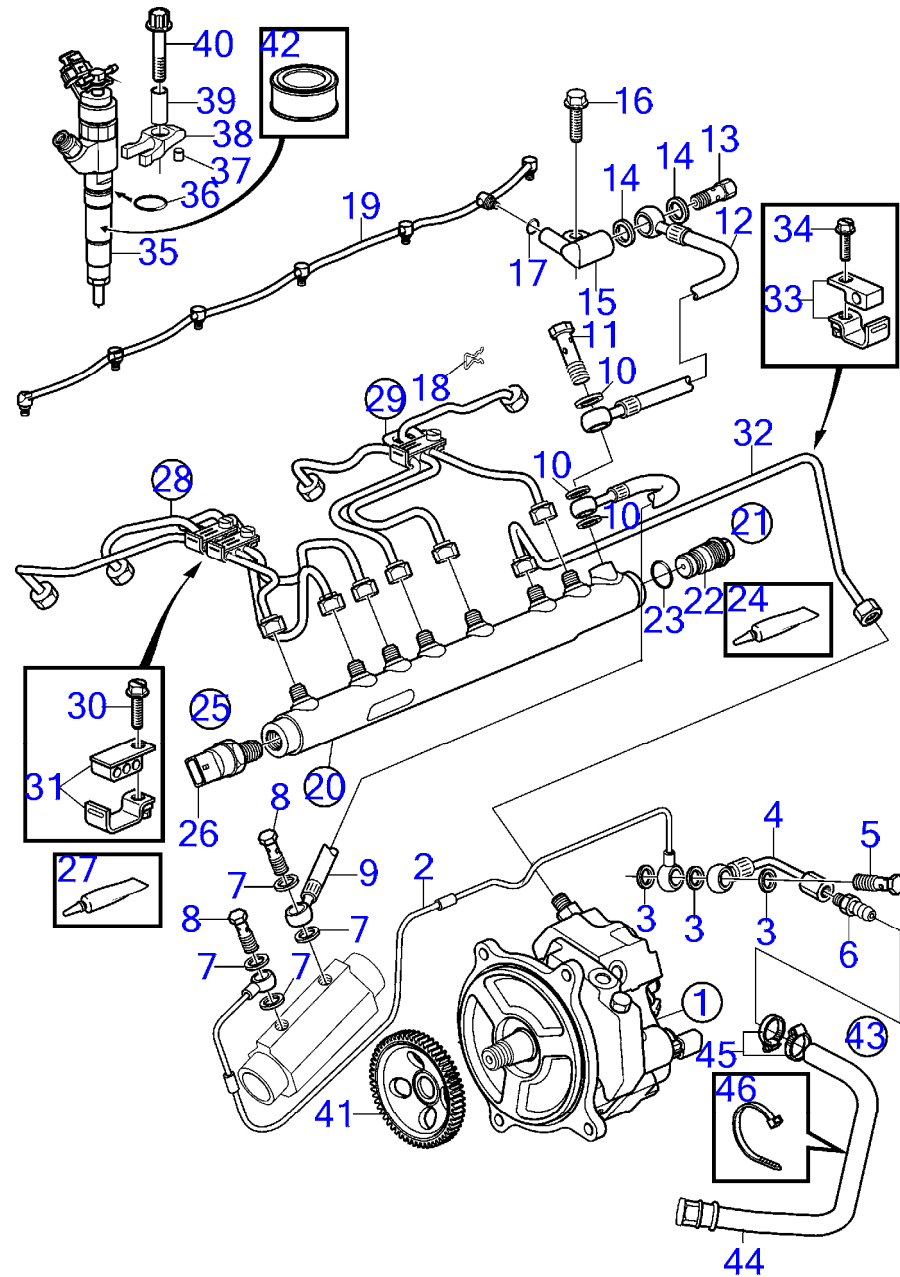

26642

D6-400A-E, D6-435D-A, D6-435D-C, D6-435D-D, D6-435D-E, D6-435I-A, D6-435I-C, D6-435I-D, D6-435I-E

RÉF	No Pièce	QTÉ	DÉSIGNATION	Voir	NOTES
1	3803633	1	Pompe haute pression		
			.	6600	
2	3583893	1	Flexible de carburan		
3	11994	3	Joint		
4	21822234	1	Raccord retour		
5	947975	1	Vis creuse		
6	3825000	1	Raccord flexible		
7	20852763	4	Bague étanchéité		
8	969299	2	Vis creuse		
9	3584368	1	Flexible de carburan		
10	11994	3	Joint		
11	947975	1	Vis creuse		
12	3584366	1	Flexible de carburan		
13	3584427	1	Vanne de sécurité		
14	969011	2	Joint		
15	3583123	1	Carter soupape		
16	946173	1	Vis à embase		
17	3589700	7	Joint torique		
18	3583122	1	Ressort verrouillage		
19	3582803	1	Tuyauterie de retour		
20	3885742	1	Rail		
21	3884353	1	· Valve limitatrice de		
22	3884350	1	·· Valve limitatrice de		
23	3588336	1	··· Joint torique		
24	828250	1	·· Graisse		
25	3884352	1	· Capteur de pression		
26	3843100	1	·· Capteur de pression		
27	828250	1	·· Graisse		
28	3812506	1	Jeu tuyau refoulemen		
29	3588027	1	Jeu tuyau refoulemen		
30	3586005	2	Vis		
31	3586007	2	Collier serrage		
32	3582796	1	Tuyau refoulement		
33	3588018	2	Collier serrage		
34	946544	2	Vis à embase		
35	3819193	6	Injecteur		
	3801148	6	Injecteur pompe, éch		
36	3887602	6	Joint torique		
37	3583442	6	Bâti		
38	3582669	6	Collier serrage		
39	889789	6	Douille		
40	3586690	6	Vis à six lobes		
41	889749	1	Pignon		
42	3588346	X	Lubrifiant		500G
43	21967719	1	Flexible		

7746210-23-9900

26642  
www.dbmoteurs.fr

Upd:6/9/2020

D6-280A-A, D6-280A-B, D6-280A-C, D6-280A-D, D6-280A-E, D6-280I-A, D6-280I-B, D6-280I-C, D6-280I-D, D6-280I-E, D6-310A-A, D6-310A



D6-280A-A, D6-280A-B, D6-280A-C, D6-280A-D, D6-280A-E, D6-280I-A, D6-280I-B, D6-280I-C, D6-280I-D, D6-280I-E, D6-310A-A, D6-310A-B, D6-310A-C, D6-310A-D, D6-310A-E, D6-310D-B, D6-310D-C, D6-310D-D, D6-310D-E, D6-310I-A, D6-310I-B, D6-310I-C, D6-310I-D, D6-310I-E, D6-330A-B, D6-330A-C, D6-330A-D, D6-330A-E, D6-330D-B, D6-330D-C, D6-330D-D, D6-330D-E, D6-330I-B, D6-330I-C, D6-330I-D, D6-330I-E, D6-350A-A, D6-350A-B, D6-370A-B, D6-370A-C, D6-370A-D, D6-370A-E, D6-370D-B, D6-370D-C, D6-370D-D, D6-370D-E, D6-370I-A, D6-370I-B, D6-370I-C, D6-370I-D, D6-370I-E, D6-400A-E, D6-435D-A, D6-435D-C, D6-435D-D, D6-435D-E, D6-435I-A, D6-435I-C, D6-435I-D, D6-435I-E

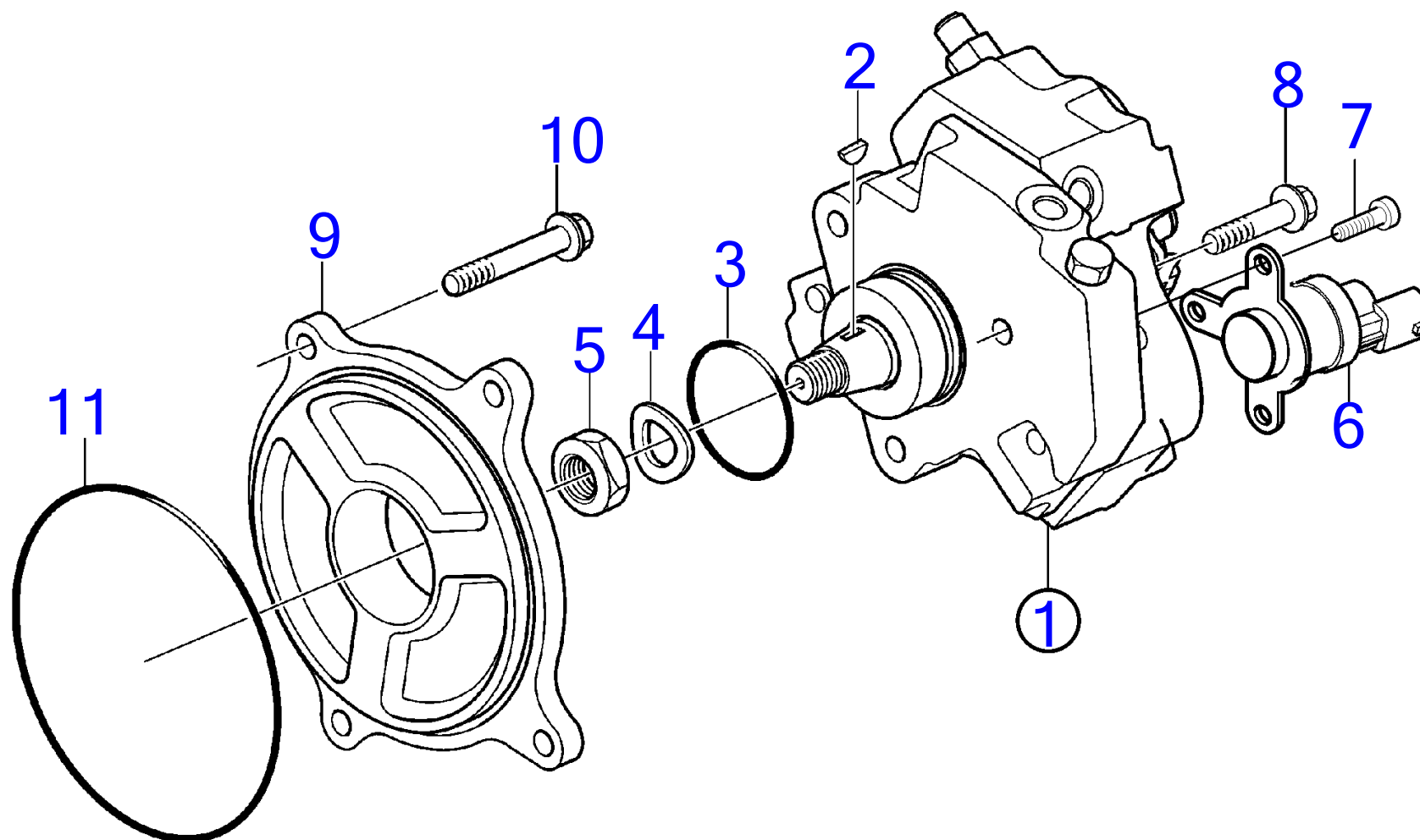

26502

D6-280A-A, D6-280A-B, D6-280A-C, D6-280A-D, D6-280A-E, D6-280I-A, D6-280I-B, D6-280I-C, D6-280I-D, D6-280I-E, D6-310A-A, D6-310A-B, D6-310A-C, D6-310A-D, D6-310A-E, D6-310D-B, D6-310D-C, D6-310D-D, D6-310D-E, D6-310I-A, D6-310I-B, D6-310I-C, D6-310I-D, D6-310I-E, D6-330A-B, D6-330A-C, D6-330A-D, D6-330A-E, D6-330D-B, D6-330D-C, D6-330D-D, D6-330D-E, D6-330I-B, D6-330I-C, D6-330I-D, D6-330I-E, D6-350A-A, D6-350A-B, D6-370A-B, D6-370A-C, D6-370A-D, D6-370A-E, D6-370D-B, D6-370D-C, D6-370D-D, D6-370D-E, D6-370I-A, D6-370I-B, D6-370I-C, D6-370I-D, D6-370I-E, D6-400A-E, D6-435D-A, D6-435D-C, D6-435D-D, D6-435D-E, D6-435I-A, D6-435I-C, D6-435I-D, D6-435I-E

RÉF	No Pièce	QTÉ	DÉSIGNATION	NOTES
1	3803633	1	Pompe haute pression	
2	243734	1	· Clavette woodruff	
3	8631580	1	· Joint torique	
4	3588228	1	· Rondelle élastique	
5	3588229	1	· Écrou hexagonal	
6	21945363	1	Électrovanne	
7	959190	3	Vis à six pans creux	
8	947760	3	Vis à embase	L=40mm
9	3885130	1	Tôle intermédiaire	
10	965217	4	Vis à embase	L=65mm
11	948888	1	Joint torique	

D6-280A-A, D6-280A-B, D6-280A-C, D6-280A-D, D6-280A-E, D6-280I-A, D6-280I-B, D6-280I-C, D6-280I-D, D6-280I-E, D6-310A-A, D6-310A-B, D6-310A-C, D6-310A-D, D6-310A-E, D6-310D-B, D6-310D-C, D6-310D-D, D6-310D-E, D6-310I-A, D6-310I-B, D6-310I-C, D6-310I-D, D6-310I-E, D6-330A-B, D6-330A-C, D6-330A-D, D6-330A-E, D6-330D-B, D6-330D-C, D6-330D-D, D6-330D-E, D6-330I-B, D6-330I-C, D6-330I-D, D6-330I-E, D6-350A-A, D6-350A-B, D6-370A-B, D6-370A-C, D6-370A-D, D6-370A-E, D6-370D-A, D6-370D-B, D6-370D-C, D6-370D-D, D6-370D-E, D6-370I-A, D6-370I-B, D6-370I-C, D6-370I-D, D6-370I-E, D6-400A-E, D6-435D-A, D6-435D-C, D6-435D-D, D6-435D-E, D6-435I-A, D6-435I-C, D6-435I-D, D6-435I-E

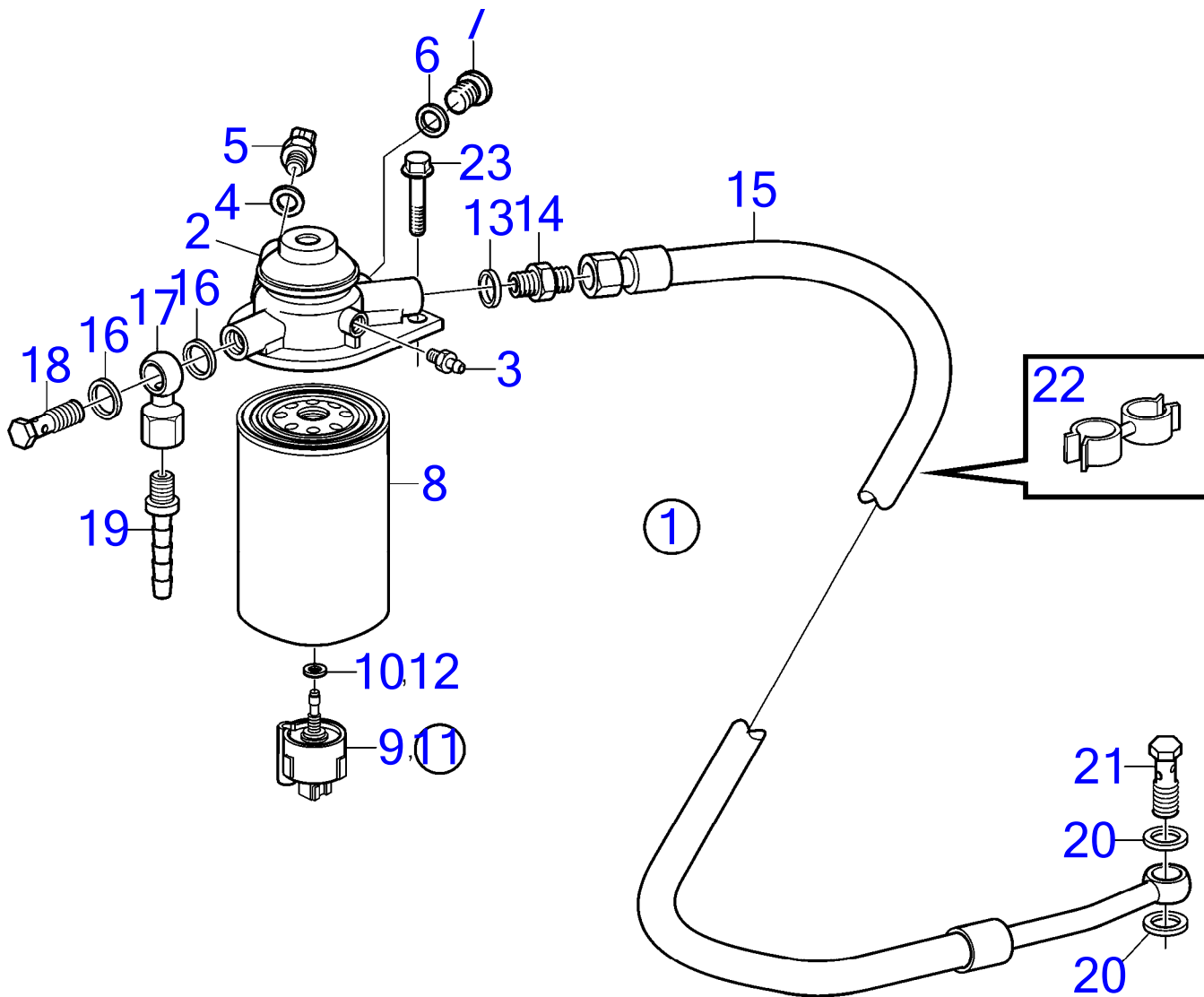

D6-280A-A, D6-280A-B, D6-280A-C, D6-280A-D, D6-280A-E, D6-280I-A, D6-280I-B, D6-280I-C, D6-280I-D, D6-280I-E, D6-310A-A, D6-310A-B, D6-310A-C, D6-310A-D, D6-310A-E, D6-310D-B, D6-310D-C, D6-310D-D, D6-310D-E, D6-310I-A, D6-310I-B, D6-310I-C, D6-310I-D, D6-310I-E, D6-330A-B, D6-330A-C, D6-330A-D, D6-330A-E, D6-330D-B, D6-330D-C, D6-330D-D, D6-330D-E, D6-330I-B, D6-330I-C, D6-330I-D, D6-330I-E, D6-350A-A, D6-350A-B, D6-370A-B, D6-370A-C, D6-370A-D, D6-370A-E, D6-370D-A, D6-370D-B, D6-370D-C, D6-370D-D, D6-370D-E, D6-370I-A, D6-370I-B, D6-370I-C, D6-370I-D, D6-370I-E, D6-400A-E, D6-435D-A, D6-435D-C, D6-435D-D, D6-435D-E, D6-435I-A, D6-435I-C, D6-435I-D, D6-435I-E

RÉF	No Pièce	QTÉ	DÉSIGNATION	NOTES
1	3588199	1	Filtre a combustible	Remplacé par 21540371
	21540371	1	Filtre a combustible	
2		1	· Boîtier de filtre	
3	20548012	1	· Robinet	
4	11996	1	· Joint	
5	1624368	1	· Capteur	
6	969011	1	· Joint	
7	945065	1	· Bouchon	M14x1.5
8	21718912	1	· Filtre	
9		1	· Capteur	
10	21927730	1	· Joint	
11	3808616	1	Capteur	Instructions d'installation incluses.
12	21927730	1	· Joint	
13	969011	1	Joint	
14	941754	1	Raccord	
15	3583440	1	Flexible de carburan	
16	969011	2	Joint	
17	861101	1	Raccord banjo	
18	25167	1	Vis creuse	
19	3825000	1	Raccord flexible	
20	969011	2	Joint	
21	25167	1	Vis creuse	
22	9205207	1	Retenue	
23	946671	2	Vis à embase	

D6-280A-A, D6-280A-B, D6-280A-C, D6-280A-D, D6-280A-E, D6-280I-A, D6-280I-B, D6-280I-C, D6-280I-D, D6-280I-E, D6-310A-A, D6-310A-B, D6-310A-C, D6-310A-D, D6-310D-B, D6-310D-C, D6-310D-D, D6-310I-A, D6-310I-B, D6-310I-C, D6-310I-D, D6-310I-E, D6-330A-B, D6-330A-C, D6-330A-D, D6-330D-B, D6-330D-C, D6-330D-D, D6-330I-B, D6-330I-C, D6-330I-D, D6-330I-E, D6-350A-A, D6-350A-B, D6-370A-B, D6-370A-C, D6-370A-D, D6-370A-E, D6-370D-A, D6-370D-B, D6-370D-C, D6-370D-D, D6-370D-E, D6-370I-A, D6-370I-B, D6-370I-C, D6-370I-D, D6-370I-E, D6-400A-E, D6-435D-A, D6-435D-C, D6-435D-E, D6-435I-A, D6-435I-C, D6-435I-D, D6-435I-E

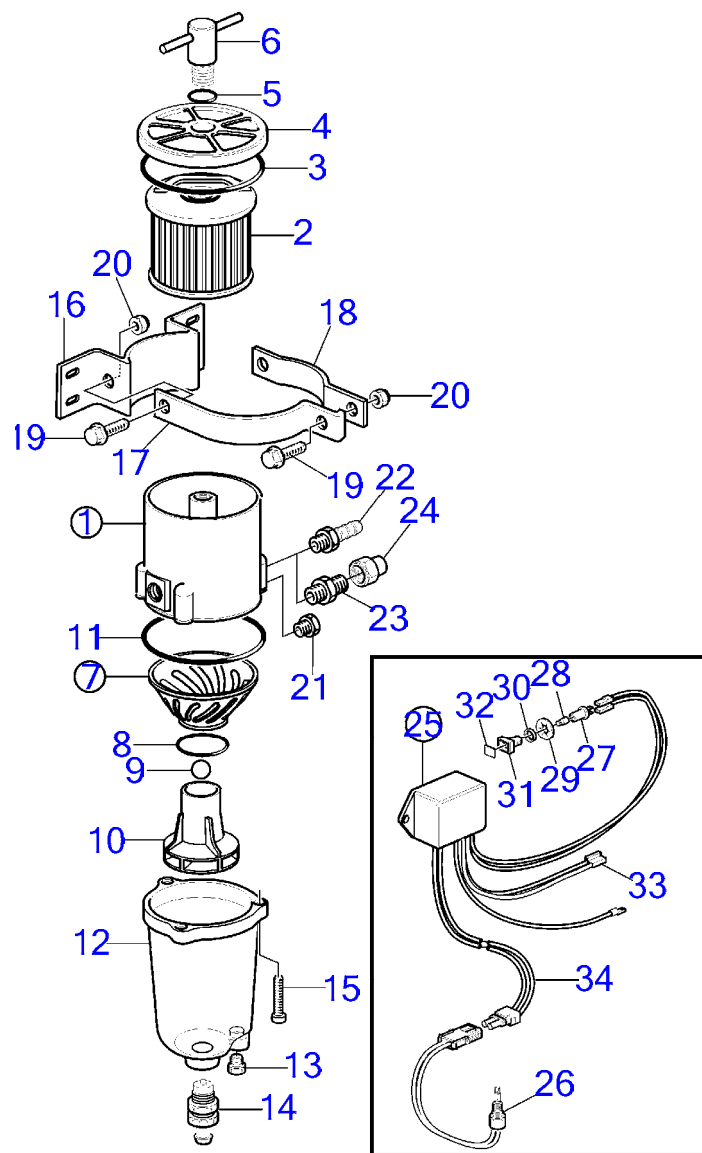



D6-280A-A, D6-280A-B, D6-280A-C, D6-280A-D, D6-280A-E, D6-280I-A, D6-280I-B, D6-280I-C, D6-280I-D, D6-280I-E, D6-310A-A, D6-310A-B, D6-310A-C, D6-310A-D, D6-310D-B, D6-310D-C, D6-310D-D, D6-310I-A, D6-310I-B, D6-310I-C, D6-310I-D, D6-310I-E, D6-330A-B, D6-330A-C, D6-330A-D, D6-330D-B, D6-330D-C, D6-330D-D, D6-330I-B, D6-330I-C, D6-330I-D, D6-330I-E, D6-350A-A, D6-350A-B, D6-370A-B, D6-370A-C, D6-370A-D, D6-370A-E, D6-370D-A, D6-370D-B, D6-370D-C, D6-370D-D, D6-370D-E, D6-370I-A, D6-370I-B, D6-370I-C, D6-370I-D, D6-370I-E, D6-400A-E, D6-435D-A, D6-435D-C, D6-435D-E, D6-435I-A, D6-435I-C, D6-435I-D, D6-435I-E

RÉF	No Pièce	QTÉ	DÉSIGNATION	Voir	NOTES
1	861143	1	Filtre a combustible		Rempl par 877762
	877762	1	Filtre a combustible		
			.	9024	
2	1147147	1	· Cartouche de filtre		2 microns
	861014	1	· Cartouche		10 microns, Std
	3581760	1	· Cartouche de filtre		30 microns
3	838504	1	· Joint		
4		1	· Serrure		
5	838505	1	· Joint torique		
6		1	· Poignée		
7	861455	1	· Joint torique		
8		1	· Joint torique		
9		1	· Bille		
10		1	· Cartouche		
11	3838861	1	· Joint		(838502)
12	3838848	1	· Bol		(861453)
13		1	· Bouchon		
14	861456	1	· Robinet		
15	950024	4	· Vis empreinte crucif		
16		1	· Console		
17		1	· Collier serrage		
18		1	· Collier serrage		
19		3	· Vis		
20		3	· Ecrou		
21		1	· Bouchon		
22	3825000	X	Raccord flexible		(834781)
23	954337	X	Raccord		
24	954323	X	Écrou accouplement		
25	1140724	1	Témoin niveau		
26	3588916	1	· Lot d'alarme		
27	808175	1	· Douille ampoule		
28	19923	1	· Ampoule		12V, 2W
	182059	1	· Ampoule		24V, 3W
29	967583	1	· Retenue		
30	829714	1	· Bague étanchéité		
31	838455	1	· Retenue		
32	872591	1	· Ruban symbole		
33		X	· cables et cosses	1963	
34	881774	1	Faisceau de câbles		

D6-280A-A, D6-280A-B, D6-280A-C, D6-280A-D, D6-280A-E, D6-280I-A, D6-280I-B, D6-280I-C, D6-280I-D, D6-280I-E, D6-310A-A, D6-310A-B, D6-310A-C, D6-310A-D, D6-310D-B, D6-310D-C, D6-310D-D, D6-310I-A, D6-310I-B, D6-310I-C, D6-310I-D, D6-310I-E, D6-330A-B, D6-330A-C, D6-330A-D, D6-330D-B, D6-330D-C, D6-330D-D, D6-330I-B, D6-330I-C, D6-330I-D, D6-330I-E, D6-350A-A, D6-350A-B, D6-370A-B, D6-370A-C, D6-370A-D, D6-370A-E, D6-370D-A, D6-370D-B, D6-370D-C, D6-370D-D, D6-370D-E, D6-370I-A, D6-370I-B, D6-370I-C, D6-370I-D, D6-370I-E, D6-400A-E, D6-435D-A, D6-435D-C, D6-435D-E, D6-435I-A, D6-435I-C, D6-435I-D, D6-435I-E

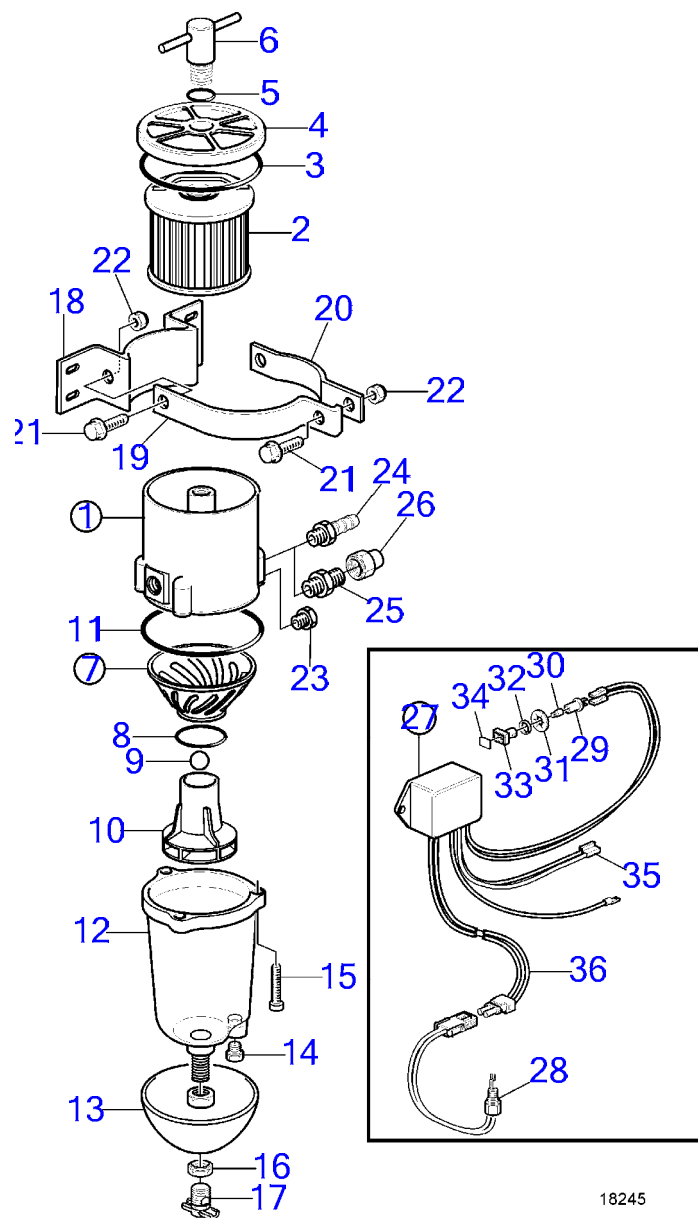

18245

D6-280A-A, D6-280A-B, D6-280A-C, D6-280A-D, D6-280A-E, D6-280I-A, D6-280I-B, D6-280I-C, D6-280I-D, D6-280I-E, D6-310A-A, D6-310A-B, D6-310A-C, D6-310A-D, D6-310D-B, D6-310D-C, D6-310D-D, D6-310I-A, D6-310I-B, D6-310I-C, D6-310I-D, D6-310I-E, D6-330A-B, D6-330A-C, D6-330A-D, D6-330D-B, D6-330D-C, D6-330D-D, D6-330I-B, D6-330I-C, D6-330I-D, D6-330I-E, D6-350A-A, D6-350A-B, D6-370A-B, D6-370A-C, D6-370A-D, D6-370A-E, D6-370D-A, D6-370D-B, D6-370D-C, D6-370D-D, D6-370D-E, D6-370I-A, D6-370I-B, D6-370I-C, D6-370I-D, D6-370I-E, D6-400A-E, D6-435D-A, D6-435D-C, D6-435D-E, D6-435I-A, D6-435I-C, D6-435I-D, D6-435I-E

RÉF	No Pièce	QTÉ	DÉSIGNATION	Voir	NOTES
1	3582350	1	Filtre a combustible		Rempl par 877763.
	877763	1	Filtre a combustible		
			.	37059	
2	861014	1	· Cartouche		
3	838504	1	· Joint		
4		1	· Serrure		
5	838505	1	· Joint torique		
6		1	· Poignée		
7	861455	1	· Joint torique		
8		1	· Joint torique		
9		1	· Bille		
10		1	· Cartouche		
11	3838861	1	· Joint		(838502)
12	3838849	1	Bol		
13		1	· Pare-chaleur		
14		1	· Bouchon		
15	950024	4	· Vis empreinte crucif		
16	(861459)	2	· Écrou		Référence hors de gamme
17	(861458)	1	· Robinet		Référence hors de gamme
18		1	· Console		
19		1	· Collier serrage		
20		1	· Collier serrage		
21		3	· Vis		
22		3	· Ecrou		
23		1	· Bouchon		
24	3825000	X	Raccord flexible		(834781)
25	954337	X	Raccord		
26	954323	X	Écrou accouplement		
27	1140724	1	Témoin niveau		(1140609)
28	3588916	1	· Lot d'alarme		
29	808175	1	· Douille ampoule		
30	19923	1	· Ampoule		12V, 2W
	182059	1	· Ampoule		24V, 3W
31	967583	1	· Retenue		
32	829714	1	· Bague étanchéité		
33	838455	1	· Retenue		
34	872591	1	· Ruban symbole		
35		X	· cables et cosses	1963	
36	881774	1	Faisceau de câbles		

D6-280A-A, D6-280A-B, D6-280A-C, D6-280A-D, D6-280A-E, D6-280I-A, D6-280I-B, D6-280I-C, D6-280I-D, D6-280I-E, D6-310A-A, D6-310A-B, D6-310A-C, D6-310A-D, D6-310D-B, D6-310D-C, D6-310D-D, D6-310I-A, D6-310I-B, D6-310I-C, D6-310I-D, D6-310I-E, D6-330A-B, D6-330A-C, D6-330A-D, D6-330D-B, D6-330D-C, D6-330D-D, D6-330I-B, D6-330I-C, D6-330I-D, D6-330I-E, D6-350A-A, D6-350A-B, D6-370A-B, D6-370A-C, D6-370A-D, D6-370A-E, D6-370D-A, D6-370D-B, D6-370D-C, D6-370D-D, D6-370D-E, D6-370I-A, D6-370I-B, D6-370I-C, D6-370I-D, D6-370I-E, D6-400A-E, D6-435D-A, D6-435D-C, D6-435D-E, D6-435I-A, D6-435I-C, D6-435I-D, D6-435I-E

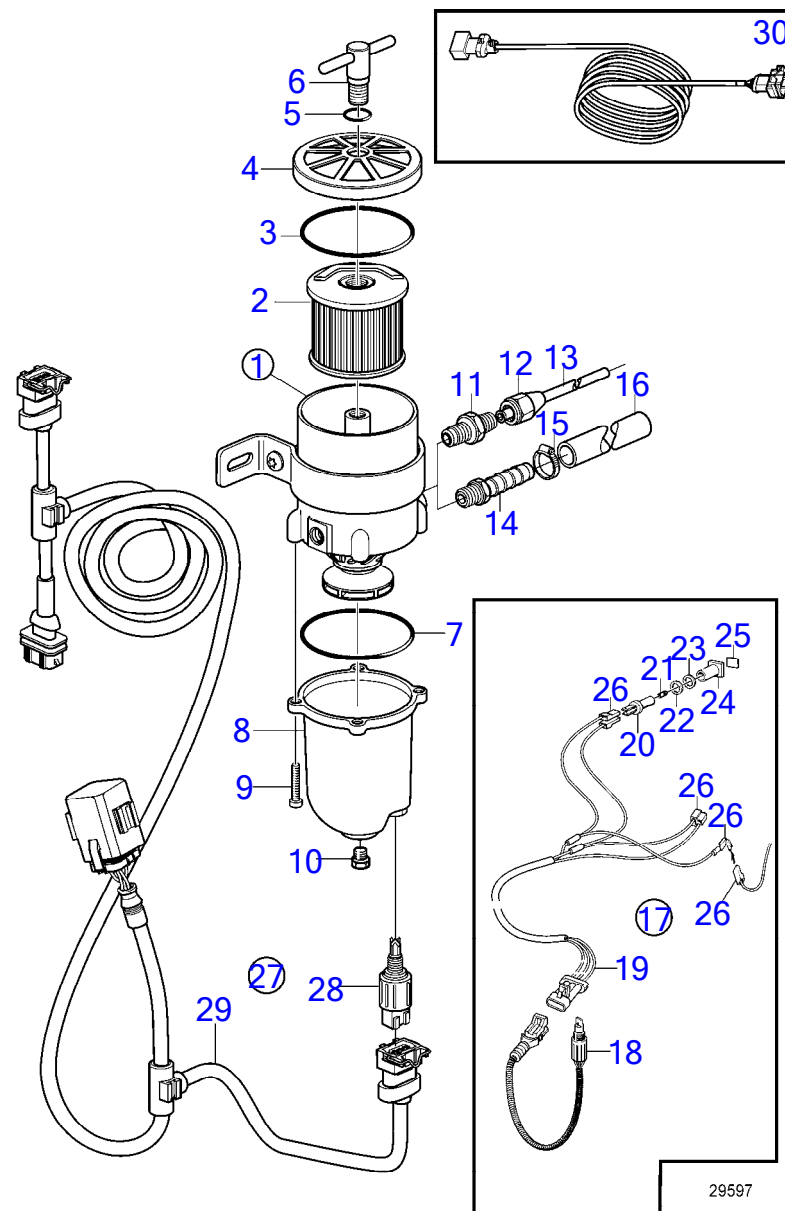

D6-280A-A, D6-280A-B, D6-280A-C, D6-280A-D, D6-280A-E, D6-280I-A, D6-280I-B, D6-280I-C, D6-280I-D, D6-280I-E, D6-310A-A, D6-310A-B, D6-310A-C, D6-310A-D, D6-310D-B, D6-310D-C, D6-310D-D, D6-310I-A, D6-310I-B, D6-310I-C, D6-310I-D, D6-310I-E, D6-330A-B, D6-330A-C, D6-330A-D, D6-330D-B, D6-330D-C, D6-330D-D, D6-330I-B, D6-330I-C, D6-330I-D, D6-330I-E, D6-350A-A, D6-350A-B, D6-370A-B, D6-370A-C, D6-370A-D, D6-370A-E, D6-370D-A, D6-370D-B, D6-370D-C, D6-370D-D, D6-370D-E, D6-370I-A, D6-370I-B, D6-370I-C, D6-370I-D, D6-370I-E, D6-400A-E, D6-435D-A, D6-435D-C, D6-435D-E, D6-435I-A, D6-435I-C, D6-435I-D, D6-435I-E

RÉF	No Pièce	QTÉ	DÉSIGNATION	Voir	NOTES
1	877763	1	Filtre a combustible		
2	1147147	1	· Cartouche de filtre		2 microns
	861014	1	· Cartouche		10 microns, Std
	3581760	1	· Cartouche de filtre		30 microns
3	838504	1	· Joint		
4		1	· Serrure		
5	838505	1	· Joint torique		
6		1	· Poignée		
7	3838861	1	· Joint		
8	3838849	1	· Bol		
9	950024	4	· Vis empreinte crucif		
10	952075	1	· Bouchon		
11	954337	2	Raccord		
12	954323	2	Écrou accouplement		
13	1140062	2	Tuyau cuivre		
14	3825000	2	Raccord flexible		
15	961664	2	Collier durite		
16	861057	X	Flexible de carburan		3/8"
17	1140724	1	Témoin niveau		
18	3588916	1	· Lot d'alarme		
19	881774	1	· Faisceau de câbles		
20	808175	1	· Douille ampoule		
21	19923	1	· Ampoule		12V, 2W
	182059	1	· Ampoule		24V, 3W
22	967583	1	· Retenue		
23	829714	1	· Bague étanchéité		
24	838455	1	· Retenue		
25	872591	1	· Ruban symbole		
26		X	· cables et cosses	1963	
27	21641493	1			
28	21614395	1	· Capteur		Alternative
29	21432601	1	· Faisceau de câbles		Alternative
30	23274972	1	Faisceau de câbles		Câble de rallonge, L = 2 000 mm

D6-280A-A, D6-280A-B, D6-280A-C, D6-280A-D, D6-280A-E, D6-280I-A, D6-280I-B, D6-280I-C, D6-280I-D, D6-280I-E, D6-310A-A, D6-310A-B, D6-310A-C, D6-310A-D, D6-310D-B, D6-310D-C, D6-310D-D, D6-310I-A, D6-310I-B, D6-310I-C, D6-310I-D, D6-310I-E, D6-330A-B, D6-330A-C, D6-330A-D, D6-330D-B, D6-330D-C, D6-330D-D, D6-330I-B, D6-330I-C, D6-330I-D, D6-330I-E, D6-350A-A, D6-350A-B, D6-370A-B, D6-370A-C, D6-370A-D, D6-370A-E, D6-370D-A, D6-370D-B, D6-370D-C, D6-370D-D, D6-370D-E, D6-370I-A, D6-370I-B, D6-370I-C, D6-370I-D, D6-370I-E, D6-400A-E, D6-435D-A, D6-435D-C, D6-435D-E, D6-435I-A, D6-435I-C, D6-435I-D, D6-435I-E

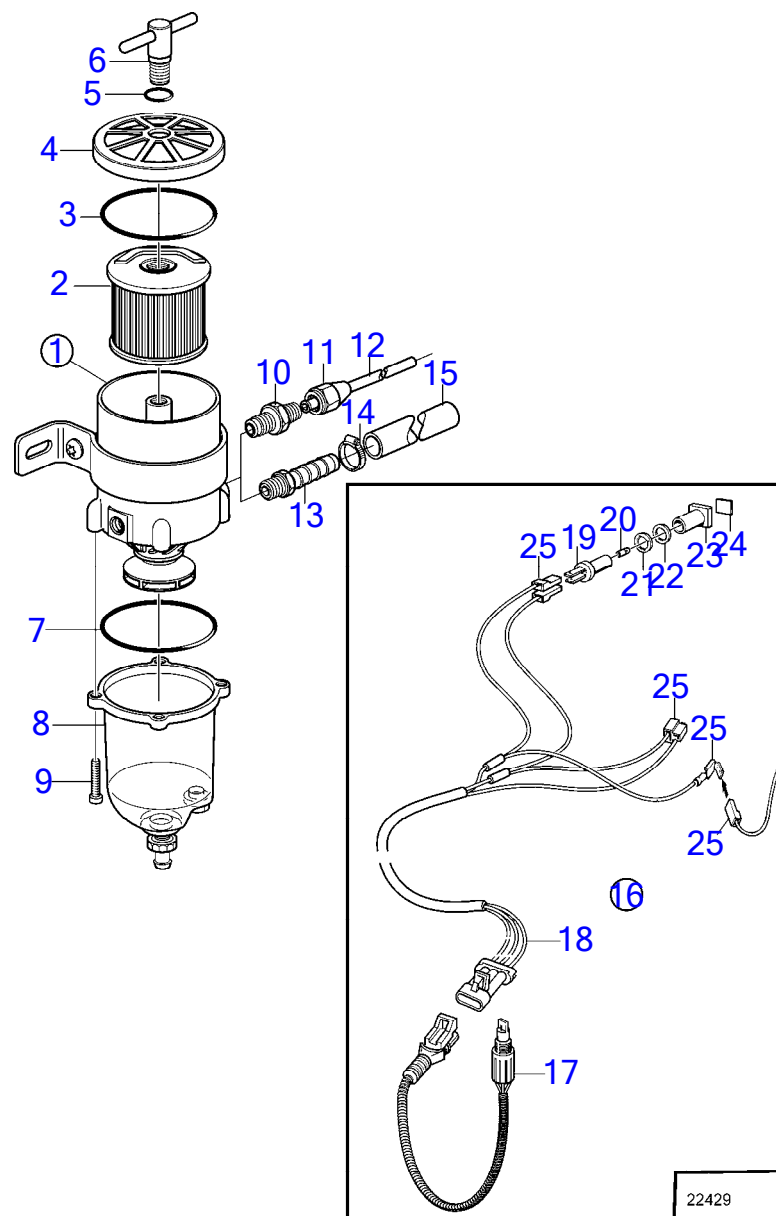

D6-280A-A, D6-280A-B, D6-280A-C, D6-280A-D, D6-280A-E, D6-280I-A, D6-280I-B, D6-280I-C, D6-280I-D, D6-280I-E, D6-310A-A, D6-310A-B, D6-310A-C, D6-310A-D, D6-310D-B, D6-310D-C, D6-310D-D, D6-310I-A, D6-310I-B, D6-310I-C, D6-310I-D, D6-310I-E, D6-330A-B, D6-330A-C, D6-330A-D, D6-330D-B, D6-330D-C, D6-330D-D, D6-330I-B, D6-330I-C, D6-330I-D, D6-330I-E, D6-350A-A, D6-350A-B, D6-370A-B, D6-370A-C, D6-370A-D, D6-370A-E, D6-370D-A, D6-370D-B, D6-370D-C, D6-370D-D, D6-370D-E, D6-370I-A, D6-370I-B, D6-370I-C, D6-370I-D, D6-370I-E, D6-400A-E, D6-435D-A, D6-435D-C, D6-435D-E, D6-435I-A, D6-435I-C, D6-435I-D, D6-435I-E

RÉF	No Pièce	QTÉ	DÉSIGNATION	Voir	NOTES
1	877762	1	Filtre a combustible		(861143)
2	1147147	1	· Cartouche de filtre		2 microns
	861014	1	· Cartouche		10 microns, Std
	3581760	1	· Cartouche de filtre		30 microns
3	838504	1	· Joint		
4		1	· Serrure		
5	838505	1	· Joint torique		
6		1	· Poignée		
7	3838861	1	· Joint		
8	3838848	1	· Bol		
9	950024	4	· Vis empreinte crucif		
10	954337	2	Raccord		
11	954323	2	Écrou accouplement		
12	1140062	2	Tuyau cuivre		
13	3825000	2	Raccord flexible		
14	961664	2	Collier durite		
15	861057	X	Flexible de carburan		3/8"
16	1140724	1	Témoin niveau		
17	3588916	1	· Lot d'alarme		
18	881774	1	· Faisceau de câbles		
19	808175	1	· Douille ampoule		
20	19923	1	· Ampoule		12V, 2W
	182059	1	· Ampoule		24V, 3W
21	967583	1	· Retenue		
22	829714	1	· Bague étanchéité		
23	838455	1	· Retenue		
24	872591	1	· Ruban symbole		
25		X	· cables et cosses	1963	

D6-280A-A, D6-280A-B, D6-280A-C, D6-280A-D, D6-280A-E, D6-280I-A, D6-280I-B, D6-280I-C, D6-280I-D, D6-280I-E, D6-310A-A, D6-310A-B, D6-310A-C, D6-310A-D, D6-310D-B, D6-310D-C, D6-310D-D, D6-310I-A, D6-310I-B, D6-310I-C, D6-310I-D, D6-310I-E, D6-330A-B, D6-330A-C, D6-330A-D, D6-330D-B, D6-330D-C, D6-330D-D, D6-330I-B, D6-330I-C, D6-330I-D, D6-330I-E, D6-350A-A, D6-350A-B, D6-370A-B, D6-370A-C, D6-370A-D, D6-370A-E, D6-370D-B, D6-370D-C, D6-370D-D, D6-370D-E, D6-370I-A, D6-370I-B, D6-370I-C, D6-370I-D, D6-370I-E, D6-400A-E, D6-435D-A, D6-435D-C, D6-435D-E, D6-435I-A, D6-435I-C, D6-435I-D, D6-435I-E

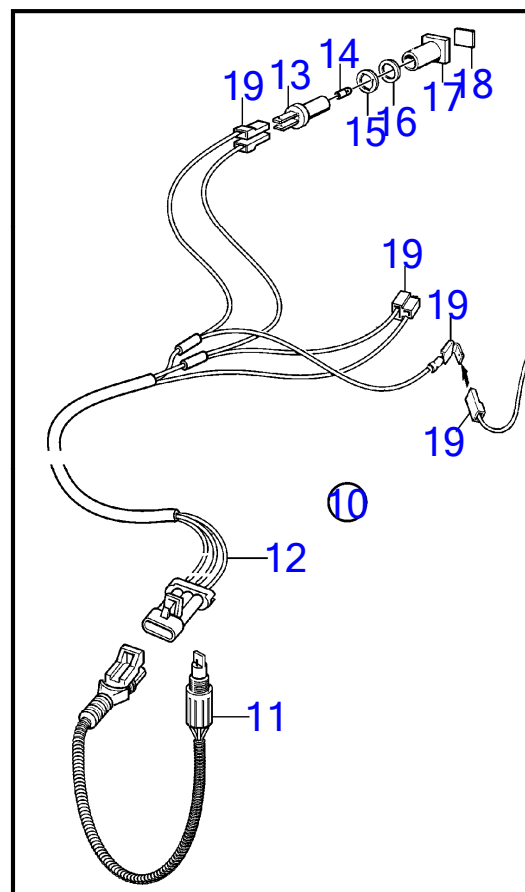
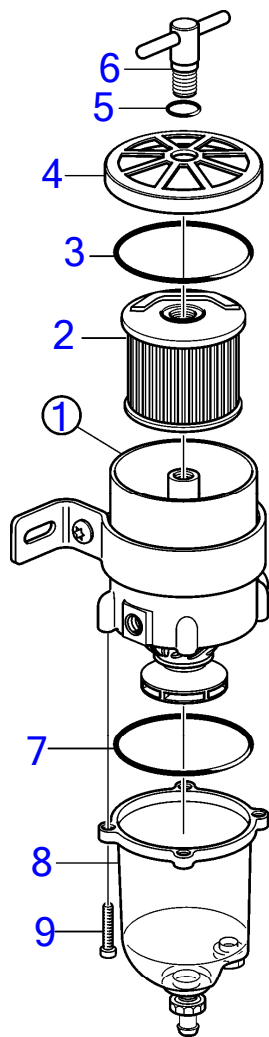



D6-280A-A, D6-280A-B, D6-280A-C, D6-280A-D, D6-280A-E, D6-280I-A, D6-280I-B, D6-280I-C, D6-280I-D, D6-280I-E, D6-310A-A, D6-310A-B, D6-310A-C, D6-310A-D, D6-310D-B, D6-310D-C, D6-310D-D, D6-310I-A, D6-310I-B, D6-310I-C, D6-310I-D, D6-310I-E, D6-330A-B, D6-330A-C, D6-330A-D, D6-330D-B, D6-330D-C, D6-330D-D, D6-330I-B, D6-330I-C, D6-330I-D, D6-330I-E, D6-350A-A, D6-350A-B, D6-370A-B, D6-370A-C, D6-370A-D, D6-370A-E, D6-370D-A, D6-370D-B, D6-370D-C, D6-370D-D, D6-370D-E, D6-370I-A, D6-370I-B, D6-370I-C, D6-370I-D, D6-370I-E, D6-400A-E, D6-435D-A, D6-435D-C, D6-435D-E, D6-435I-A, D6-435I-C, D6-435I-D, D6-435I-E

RÉF	No Pièce	QTÉ	DÉSIGNATION	Voir	NOTES
1	877762	1	Filtre a combustible		
2	861014	1	· Cartouche		
3	838504	1	· Joint		
4		1	· Crepine		
5	838506	1	· Joint torique		
6		1	· Poignée		
7	3838861	1	· Joint		
8	3838848	1	· Bol		
9	950024	4	· Vis empreinte crucif		
10	1140724	1	Témoin niveau		
11	3588916	1	· Lot d'alarme		
12	881774	1	· Faisceau de câbles		
13	808175	1	· Douille ampoule		
14	19923	1	· Ampoule		12V, 2W
	182059	1	· Ampoule		24V, 3W
15	967583	1	· Retenue		
16	829714	1	· Bague étanchéité		
17	838455	1	· Retenue		
18	872591	1	· Ruban symbole		
19		X	· cables et cosses	1963	

D6-280A-A, D6-280A-B, D6-280A-C, D6-280A-D, D6-280A-E, D6-280I-A, D6-280I-B, D6-280I-C, D6-280I-D, D6-280I-E, D6-310A-A, D6-310A-B, D6-310A-C, D6-310A-D, D6-310A-E, D6-310D-B, D6-310D-C, D6-310D-D, D6-310D-E, D6-310I-A, D6-310I-B, D6-310I-C, D6-310I-D, D6-310I-E

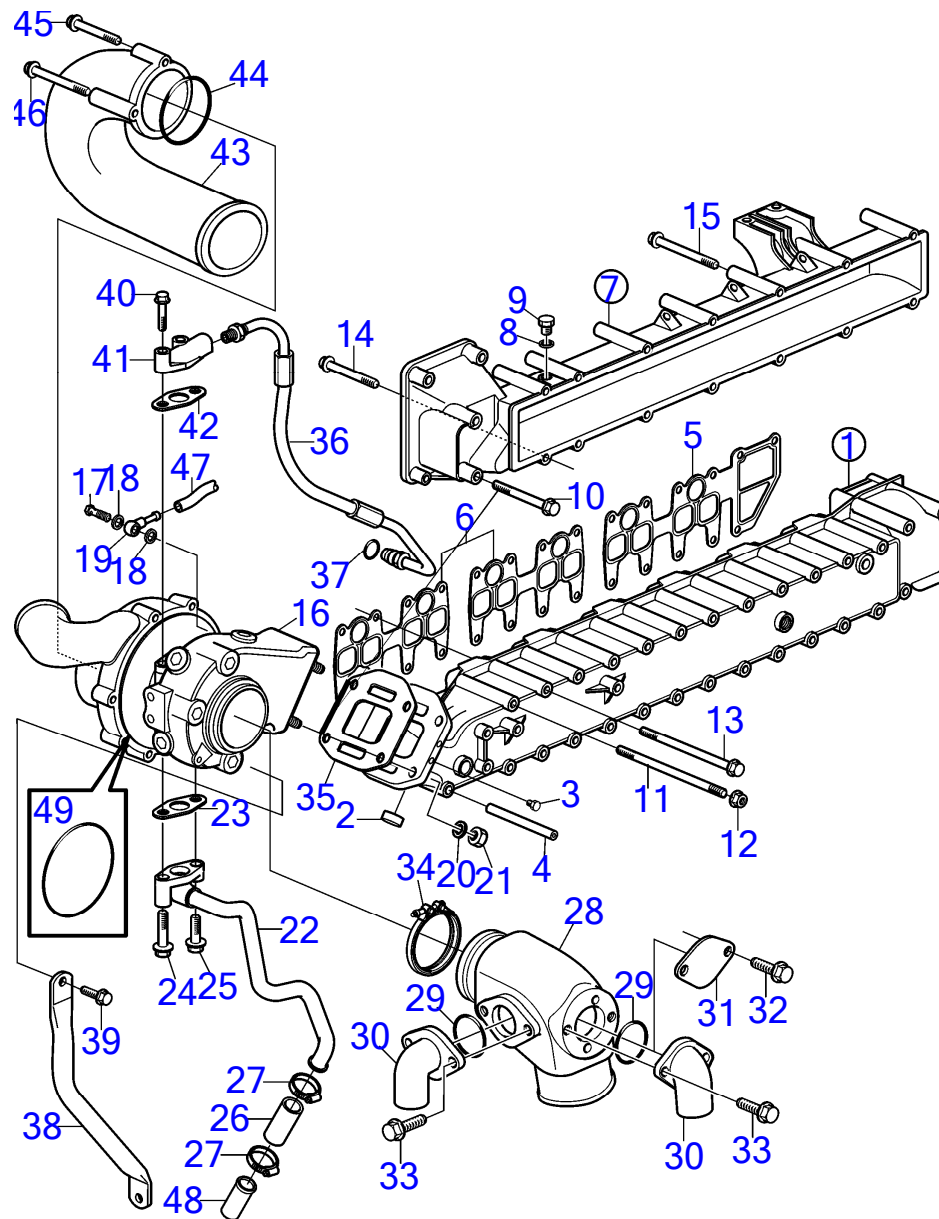

D6-280A-A, D6-280A-B, D6-280A-C, D6-280A-D, D6-280A-E, D6-280I-A, D6-280I-B, D6-280I-C, D6-280I-D, D6-280I-E, D6-310A-A, D6-310A-B, D6-310A-C, D6-310A-D, D6-310A-E, D6-310D-B, D6-310D-C, D6-310D-D, D6-310D-E, D6-310I-A, D6-310I-B, D6-310I-C, D6-310I-D, D6-310I-E

RÉF	No Pièce	QTÉ	DÉSIGNATION	NOTES
1	3841203	1	Collecteur d'échappe	(889111)
2	8131707	1	· Bouchon capuchon	Anc. mod., Pour 889111
3	479979	1	· Bouchon	
4	3583116	1	· Goupille tubulaire	
5	3583336	1	Joint	
6	3582725	2	Joint	
7	3808942	1	Collecteur admission	
8	11994	1	· Joint	
9	966142	1	· Bouchon	
10	947760	1	Vis à embase	
11	948194	6	Goujon	
12	945408	6	Écrou à embase	
13	968999	22	Vis à embase	L=130mm
14	965184	13	Vis à embase	L=100mm
15	965182	1	Vis à embase	L=80mm
16	3584138	1	Turbocompresseur	
	3802152	1	Turbocompresseur, éc	
	3802152	1	Turbocompresseur, éc	
			· pièces non spécifiées	
17	969299	1	Vis creuse	
18	11994	2	Joint	
19	858750	1	Raccord banjo	
20	955895	4	Rondelle	
21	940183	4	Écrou hexagonal	
22	3582967	1	Tuyau de retour d'hu	
23	860105	1	Joint	
24	948217	1	Vis à embase	
25	945444	1	Vis à embase	
26	21882797	1	Flexible	
27	994559	2	Collier durite	
28	3583902	1	Coude d'échappement	
29	969415	2	Joint torique	
30	21450768	2	Connexion	
31	3584006	1	Couvercle	
32	946934	2	Vis à embase	
33	948356	4	Vis à embase	
34	3807212	1	Collier en v	
35	3583335	1	Joint	
36	40005392	1	Conduit huile pressi	Remplacé par 40005392
	40005392	1	Conduit huile pressi	
37	976971	1	Joint torique	
38	3583094	1	Support	
39	946471	1	Vis à embase	
40	947760	2	Vis à embase	
41	8192268	1	Bride	

7746210-25-6715

26553  
www.dbmoteurs.fr

Upd:6/9/2020

D6-280A-A, D6-280A-B, D6-280A-C, D6-280A-D, D6-280A-E, D6-280I-A, D6-280I-B, D6-280I-C, D6-280I-D, D6-280I-E, D6-310A-A, D6-310A

D6-280A-A, D6-280A-B, D6-280A-C, D6-280A-D, D6-280A-E, D6-280I-A, D6-280I-B, D6-280I-C, D6-280I-D, D6-280I-E, D6-310A-A, D6-310A-B, D6-310A-C, D6-310A-D, D6-310A-E, D6-310D-B, D6-310D-C, D6-310D-D, D6-310D-E, D6-310I-A, D6-310I-B, D6-310I-C, D6-310I-D, D6-310I-E

RÉF	No Pièce	QTÉ	DÉSIGNATION	NOTES
42	420641	1	Joint plan	
43	3812945	1	Connexion	(888445)
44	949841	1	Joint torique	
45	965180	1	Vis à embase	
46	968842	2	Vis à embase	
47	942700	X	Flexible	
48	3583622	1	Raccord flexible	
49	22916981	1	Joint torique	

D6-330A-B, D6-330A-C, D6-330A-D, D6-330A-E, D6-330D-B, D6-330D-C, D6-330D-D, D6-330D-E, D6-330I-B, D6-330I-C, D6-330I-D, D6-330I-E, D6-350A-A, D6-350A-B, D6-370A-B, D6-370A-C, D6-370A-D, D6-370A-E, D6-370D-A, D6-370D-B, D6-370D-C, D6-370D-D, D6-370D-E, D6-370I-A, D6-370I-B, D6-370I-C, D6-370I-D, D6-370I-E

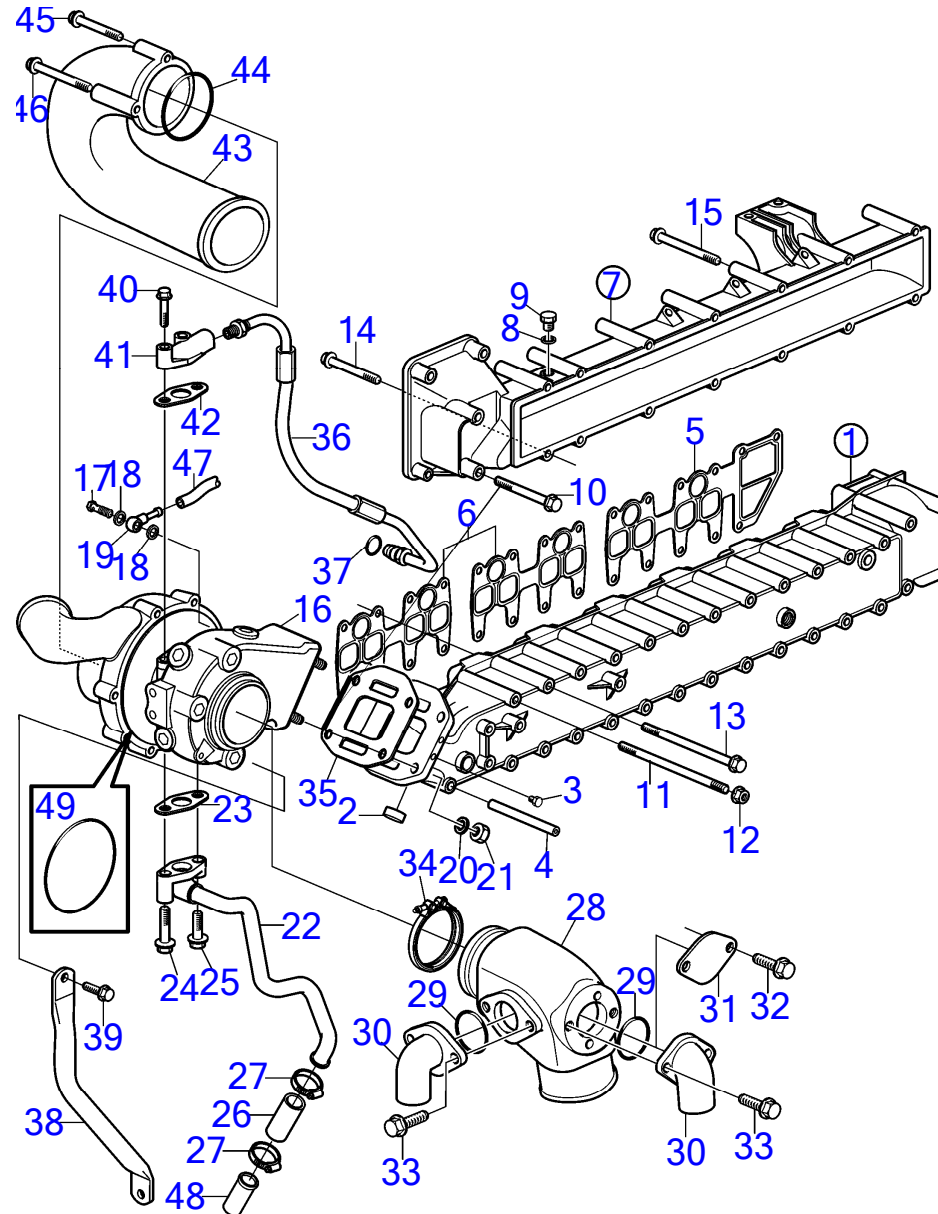

D6-330A-B, D6-330A-C, D6-330A-D, D6-330A-E, D6-330D-B, D6-330D-C, D6-330D-D, D6-330D-E, D6-330I-B, D6-330I-C, D6-330I-D, D6-330I-E, D6-350A-A, D6-350A-B, D6-370A-B, D6-370A-C, D6-370A-D, D6-370A-E, D6-370D-A, D6-370D-B, D6-370D-C, D6-370D-D, D6-370D-E, D6-370I-A, D6-370I-B, D6-370I-C, D6-370I-D, D6-370I-E

RÉF	No Pièce	QTÉ	DÉSIGNATION	NOTES
1	3841203	1	Collecteur d'échappe	(889111)
2	8131707	1	· Bouchon capuchon	Anc. mod., Pour 889111
3	479979	1	· Bouchon	
4	3583116	1	· Goupille tubulaire	
5	3583336	1	Joint	
6	3582725	2	Joint	
7	3808942	1	Collecteur admission	(3588033)
8	11994	1	· Joint	
9	966142	1	· Bouchon	
10	947760	1	Vis à embase	
11	948194	6	Goujon	
12	945408	6	Écrou à embase	
13	968999	22	Vis à embase	L=130mm
14	965184	13	Vis à embase	L=100mm
15	965182	1	Vis à embase	L=80mm
16	3584053	1	Turbocompresseur	
	3802151	1	Turbocompresseur, éc	
	3802151	1	Turbocompresseur, éc	
			· pièces non spécifiées	
17	969299	1	Vis creuse	
18	11994	2	Joint	
19	858750	1	Raccord banjo	
20	955895	4	Rondelle	
21	940183	4	Écrou hexagonal	
22	3582967	1	Tuyau de retour d'hu	
23	860105	1	Joint	
24	948217	1	Vis à embase	
25	945444	1	Vis à embase	
26	21882797	1	Flexible	
27	994559	2	Collier durite	
28	3583902	1	Coude d'échappement	
29	969415	2	Joint torique	
30	21450768	2	Connexion	
31	3584006	1	Couvercle	
32	946934	2	Vis à embase	
33	948356	4	Vis à embase	
34	3807212	1	Collier en v	
35	3583335	1	Joint	
36	40005392	1	Conduit huile pressi	Remplacé par 40005392
	40005392	1	Conduit huile pressi	
37	976971	1	Joint torique	
38	3583094	1	Support	
39	946471	1	Vis à embase	
40	947760	2	Vis à embase	
41	8192268	1	Bride	

7746210-25-7244

26553  
www.dbmoteurs.fr

Upd:6/9/2020

D6-280A-A, D6-280A-B, D6-280A-C, D6-280A-D, D6-280A-E, D6-280I-A, D6-280I-B, D6-280I-C, D6-280I-D, D6-280I-E, D6-310A-A, D6-310A

D6-330A-B, D6-330A-C, D6-330A-D, D6-330A-E, D6-330D-B, D6-330D-C, D6-330D-D, D6-330D-E, D6-330I-B, D6-330I-C, D6-330I-D, D6-330I-E, D6-350A-A, D6-350A-B, D6-370A-B, D6-370A-C, D6-370A-D, D6-370A-E, D6-370D-A, D6-370D-B, D6-370D-C, D6-370D-D, D6-370D-E, D6-370I-A, D6-370I-B, D6-370I-C, D6-370I-D, D6-370I-E

RÉF	No Pièce	QTÉ	DÉSIGNATION	NOTES
42	420641	1	Joint plan	
43	3812945	1	Connexion	(888445)
44	949841	1	Joint torique	
45	965180	1	Vis à embase	
46	968842	2	Vis à embase	
47	942700	X	Flexible	L=600mm
48	3583622	1	Raccord flexible	
49	22916981	1	Joint torique	

D6-400A-E, D6-435D-A, D6-435D-C, D6-435D-D, D6-435D-E, D6-435I-A, D6-435I-C, D6-435I-D, D6-435I-E

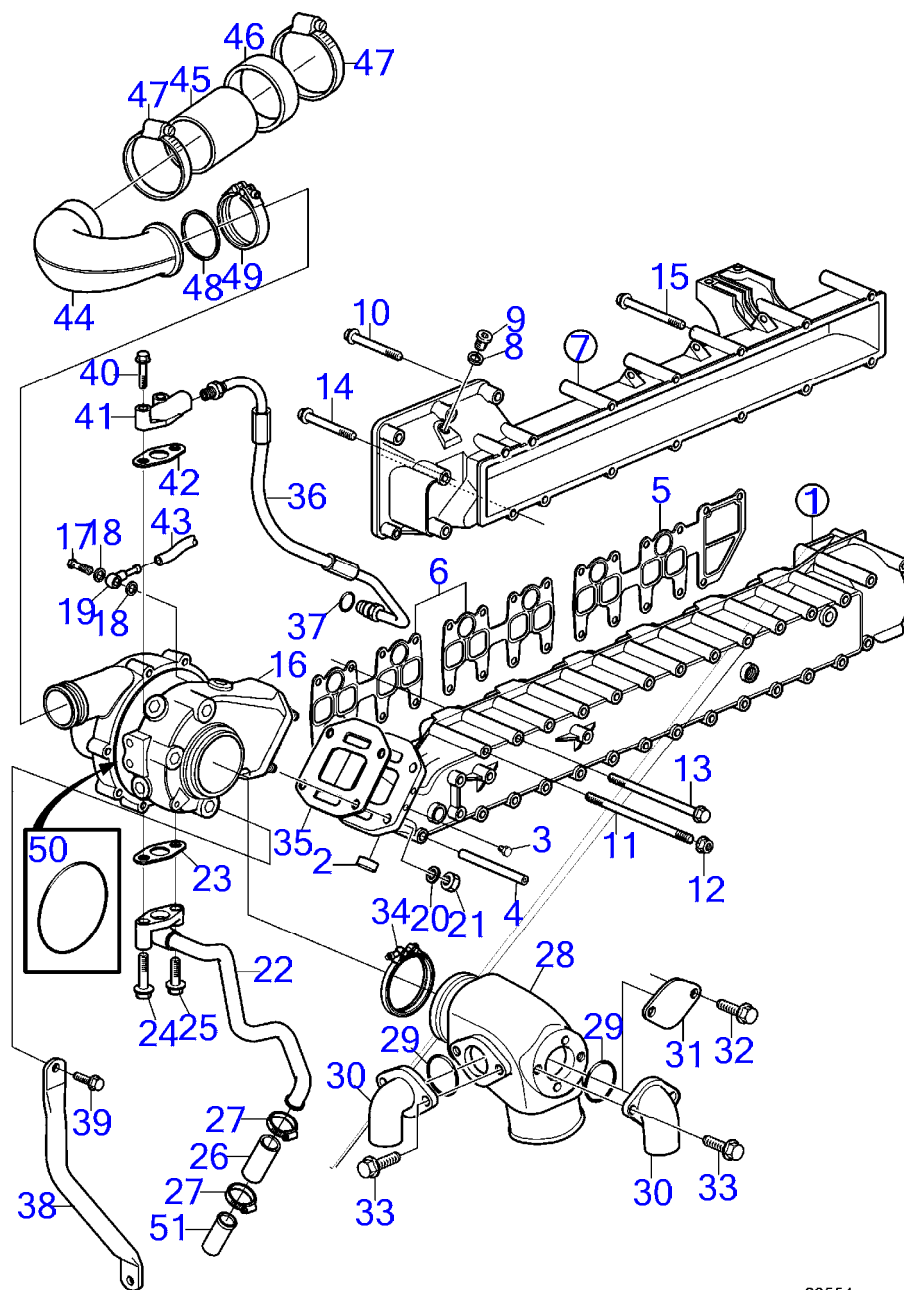



D6-400A-E, D6-435D-A, D6-435D-C, D6-435D-D, D6-435D-E, D6-435I-A, D6-435I-C, D6-435I-D, D6-435I-E

RÉF	No Pièce	QTÉ	DÉSIGNATION	NOTES
1	3841203	1	Collecteur d'échappe	(889111)
2	8131707	1	· Bouchon capuchon	Anc. mod., Pour 889111
3	479979	1	· Bouchon	
4	3583116	1	· Goupille tubulaire	
5	3583336	1	Joint	
6	3582725	2	Joint	
7	3809903	1	Collecteur admission	
8	11994	1	· Joint	
9	966142	1	· Bouchon	
10	948217	4	Vis à embase	L=45mm
11	948194	6	Goujon	
12	945408	6	Écrou à embase	
13	968999	22	Vis à embase	L=130mm
14	965216	4	Vis à embase	L=55mm
15	965184	10	Vis à embase	L=100mm
16	3809911	1	Turbocompresseur	
	3801138	1	Turbocompresseur, éc	
	3801138	1	Turbocompresseur, éc	
			· pièces non spécifiées	
17	969299	1	Vis creuse	
18	11994	2	Joint	
19	858750	1	Raccord banjo	
20	955895	4	Rondelle	
21	940183	4	Écrou hexagonal	
22	3582967	1	Tuyau de retour d'hu	
23	860105	1	Joint	
24	948217	1	Vis à embase	
25	945444	1	Vis à embase	
26	21882797	1	Flexible	
27	994559	2	Collier durite	
28	3841508	1	Coude d'échappement	(3583902)
29	969415	2	Joint torique	
30	21450768	2	Connexion	
31	3584006	1	Couvercle	
32	947542	2	Vis à embase	
33	948356	4	Vis à embase	
34	3807212	1	Collier en v	
35	3583335	1	Joint	
36	40005392	1	Conduit huile pressi	Remplacé par 40005392
	40005392	1	Conduit huile pressi	
37	976971	1	Joint torique	
38	3583094	1	Support	
39	946471	1	Vis à embase	
40	947760	2	Vis à embase	
41	8192268	1	Bride	
42	420641	1	Joint plan	

7746210-25-9968

26554  
www.dbmoteurs.fr

Upd:6/9/2020

D6-280A-A, D6-280A-B, D6-280A-C, D6-280A-D, D6-280A-E, D6-280I-A, D6-280I-B, D6-280I-C, D6-280I-D, D6-280I-E, D6-310A-A, D6-310A

D6-400A-E, D6-435D-A, D6-435D-C, D6-435D-D, D6-435D-E, D6-435I-A, D6-435I-C, D6-435I-D, D6-435I-E

RÉF	No Pièce	QTÉ	DÉSIGNATION	NOTES
43	942700	X	Flexible	L=600mm
44	3809909	1	Tuyau de connexion	
45	3843854	1	Flexible	
46	3883213	1	Retenue bague	
47	943481	2	Collier durite	(981553)
48	1542781	1	Bague étanchéité	
49	20592787	1	Collier durite	
50	3887153	1	Joint torique	Uniquement pour D6-400/435
51	3583622	1	Raccord flexible	

7746210-25-9968

26554  
[www.dbmoteurs.fr](http://www.dbmoteurs.fr)

Upd:6/9/2020

D6-280A-A, D6-280A-B, D6-280A-C, D6-280A-D, D6-280A-E, D6-280I-A, D6-280I-B, D6-280I-C, D6-280I-D, D6-280I-E, D6-310A-A, D6-310A

D6-280A-A, D6-280A-B, D6-280A-C, D6-280A-D, D6-280A-E, D6-310A-A, D6-310A-B, D6-310A-C, D6-310A-D, D6-310A-E, D6-310D-B, D6-310D-C, D6-310D-D, D6-310D-E, D6-330A-B, D6-330A-C, D6-330A-D, D6-330A-E, D6-330D-B, D6-330D-C, D6-330D-D, D6-330D-E, D6-350A-A, D6-350A-B, D6-370A-B, D6-370A-C, D6-370A-D, D6-370A-E

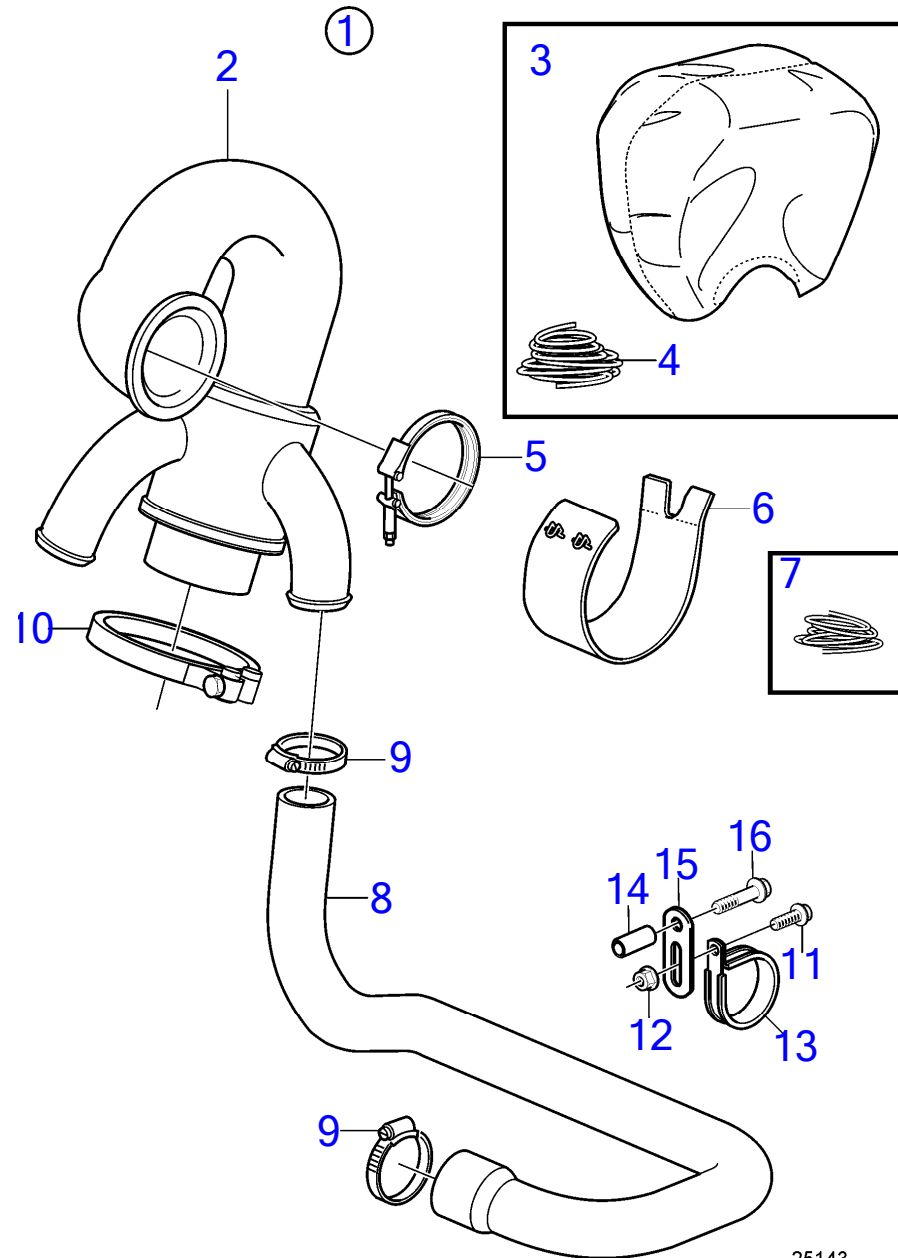

25143

D6-280A-A, D6-280A-B, D6-280A-C, D6-280A-D, D6-280A-E, D6-310A-A, D6-310A-B, D6-310A-C, D6-310A-D, D6-310A-E, D6-310D-B, D6-310D-C, D6-310D-D, D6-310D-E, D6-330A-B, D6-330A-C, D6-330A-D, D6-330A-E, D6-330D-B, D6-330D-C, D6-330D-D, D6-330D-E, D6-350A-A, D6-350A-B, D6-370A-B, D6-370A-C, D6-370A-D, D6-370A-E

RÉF	No Pièce	QTÉ	DÉSIGNATION	NOTES
1	(21187492)	1	Colonne d'échappemen	Référence hors de gamme
2	3840609	1	· Colonne d'échappemen	
3	3584485	1	· · Isolation	
4	941710	X	· · Fil arrêt	400mm
5	21325767	1	· Collier en v	
6	3817196	1	· Isolation	
7	941710	X	· Fil arrêt	1000mm
8	40005134	2	· Flexible	
9	961671	2	· Collier durite	
10	3817486	1	· Collier durite	
11	946440	1	· Vis à embase	
12	945408	1	· Écrou à embase	
13	969354	1	· Collier serrage	
14	980935	1	· Douille entretoise	
15	965534	1	· Console	
16	973924	1	· Vis à embase	

D6-280A-A, D6-280A-B, D6-280A-C, D6-280A-D, D6-280A-E, D6-310A-A, D6-310A-B, D6-310A-C, D6-310A-D, D6-310A-E, D6-310D-B, D6-310D-C, D6-310D-D, D6-310D-E, D6-330A-B, D6-330A-C, D6-330A-D, D6-330A-E, D6-330D-B, D6-330D-C, D6-330D-D, D6-330D-E, D6-350A-A, D6-350A-B, D6-370A-B, D6-370A-C, D6-370A-D, D6-370A-E, D6-370D-B, D6-370D-C, D6-370D-D, D6-370D-E

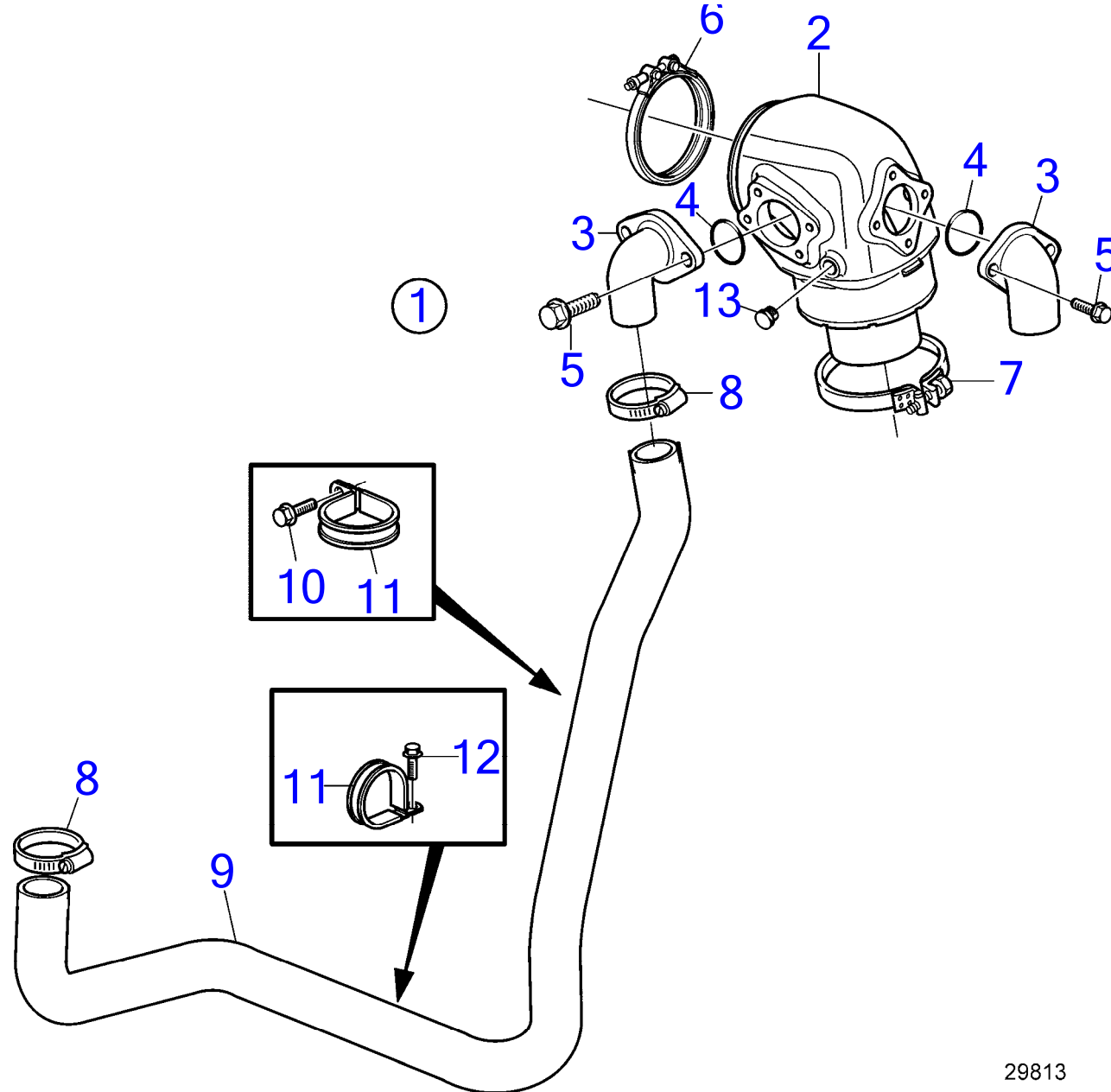

29813

D6-280A-A, D6-280A-B, D6-280A-C, D6-280A-D, D6-280A-E, D6-310A-A, D6-310A-B, D6-310A-C, D6-310A-D, D6-310A-E, D6-310D-B, D6-310D-C, D6-310D-D, D6-310D-E, D6-330A-B, D6-330A-C, D6-330A-D, D6-330A-E, D6-330D-B, D6-330D-C, D6-330D-D, D6-330D-E, D6-350A-A, D6-350A-B, D6-370A-B, D6-370A-C, D6-370A-D, D6-370A-E, D6-370D-B, D6-370D-C, D6-370D-D, D6-370D-E

RÉF	No Pièce	QTÉ	DÉSIGNATION	NOTES
1	(3817827)	1	Jeu de ligne d'échap	Référence hors de gamme
2	21684825	1	· Coude d'échappement	
3	21450768	2	· Connexion	
4	969415	2	· Joint torique	
5	948356	4	· Vis à embase	
6	3807212	1	· Collier en v	
7	3817486	1	· Collier durite	
8	961671	3	· Collier durite	
9	3817236	1	· Flexible	
10	946440	1	· Vis à embase	
11	969354	2	· Collier serrage	
12	946440	1	· Vis à embase	
13	968062	1	Bouchon	

D6-280A-A, D6-280A-B, D6-310A-A, D6-310A-B, D6-310D-B, D6-330A-B, D6-330D-B, D6-350A-A, D6-350A-B, D6-370A-B, D6-370D-A, D6-370D-B

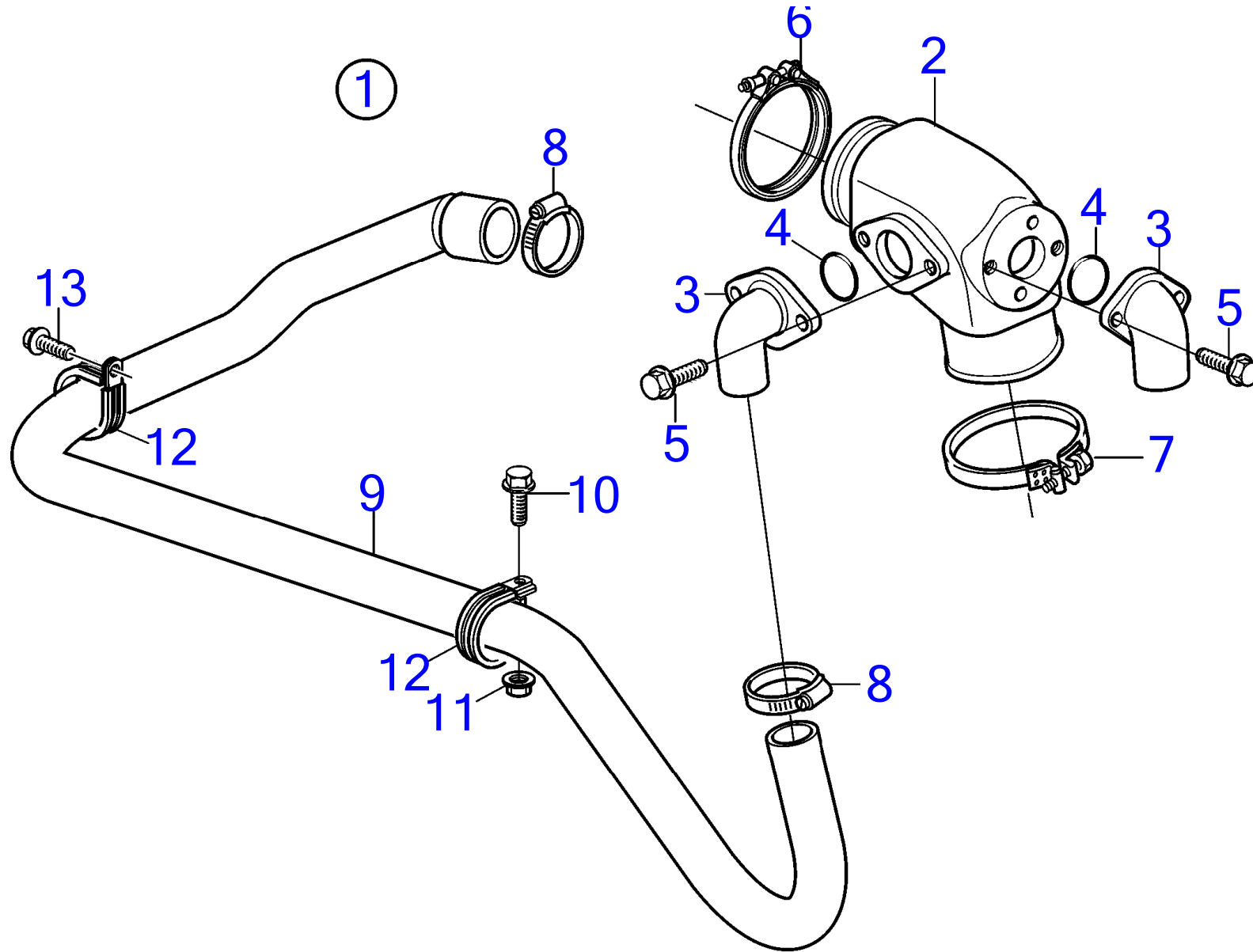

23846

D6-280A-A, D6-280A-B, D6-310A-A, D6-310A-B, D6-310D-B, D6-330A-B, D6-330D-B, D6-350A-A, D6-350A-B, D6-370A-B, D6-370D-A, D6-370D-B

RÉF	No Pièce	QTÉ	DÉSIGNATION	Voir	NOTES
1	3587370	1	Jeu de ligne d'échap	21910	Remplacé par 3817827.
2	3587159	1	· Coude d'échappement		
3	21450768	2	· Connexion		
4	969415	2	· Joint torique		
5	948356	4	· Vis à embase		
6	3807212	1	· Collier en v		
7	3817486	1	· Collier durite		
8	961671	3	· Collier durite		
9	3583017	1	· Flexible		
10	946173	1	· Vis à embase		
11	945408	1	· Écrou à embase		
12	969354	2	· Collier serrage		
13	946440	1	· Vis à embase		



D6-280I-A, D6-280I-B, D6-280I-C, D6-280I-D, D6-280I-E, D6-310I-A, D6-310I-B, D6-310I-C, D6-310I-D, D6-310I-E, D6-330I-B, D6-330I-C, D6-330I-D, D6-330I-E, D6-370I-A, D6-370I-B, D6-370I-C, D6-370I-D, D6-370I-E, D6-435I-A, D6-435I-C, D6-435I-D, D6-435I-E

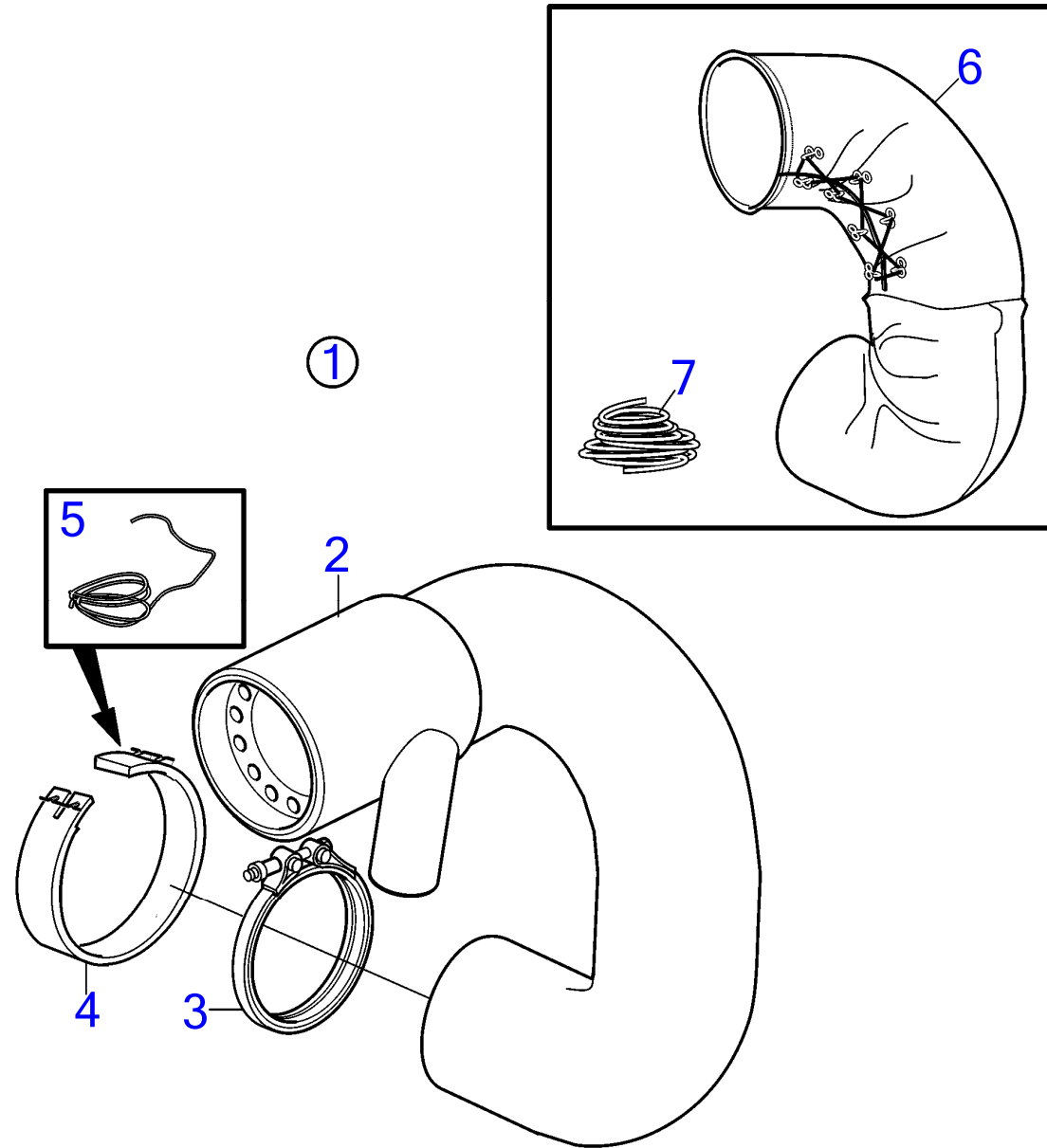

D6-280I-A, D6-280I-B, D6-280I-C, D6-280I-D, D6-280I-E, D6-310I-A, D6-310I-B, D6-310I-C, D6-310I-D, D6-310I-E, D6-330I-B, D6-330I-C, D6-330I-D, D6-330I-E, D6-370I-A, D6-370I-B, D6-370I-C, D6-370I-D, D6-370I-E, D6-435I-A, D6-435I-C, D6-435I-D, D6-435I-E

RÉF	No Pièce	QTÉ	DÉSIGNATION	NOTES
1	(3840666)	1	Colonne d'échappemen	Référence hors de gamme
2	3840611	1	· Colonne d'échappemen	
3	3807212	1	· Collier en v	
4	3817198	1	· Isolation	
5	941710	X	· Fil arrêt	
6	3584486	1	· Isolation	
7	941710	X	· Fil arrêt	

D6-280I-A, D6-280I-B, D6-280I-C, D6-280I-D, D6-280I-E, D6-310I-A, D6-310I-B, D6-310I-C, D6-310I-D, D6-310I-E, D6-330I-B, D6-330I-C, D6-330I-D, D6-330I-E, D6-370I-A, D6-370I-B, D6-370I-C, D6-370I-D, D6-370I-E, D6-435I-A, D6-435I-C, D6-435I-D, D6-435I-E

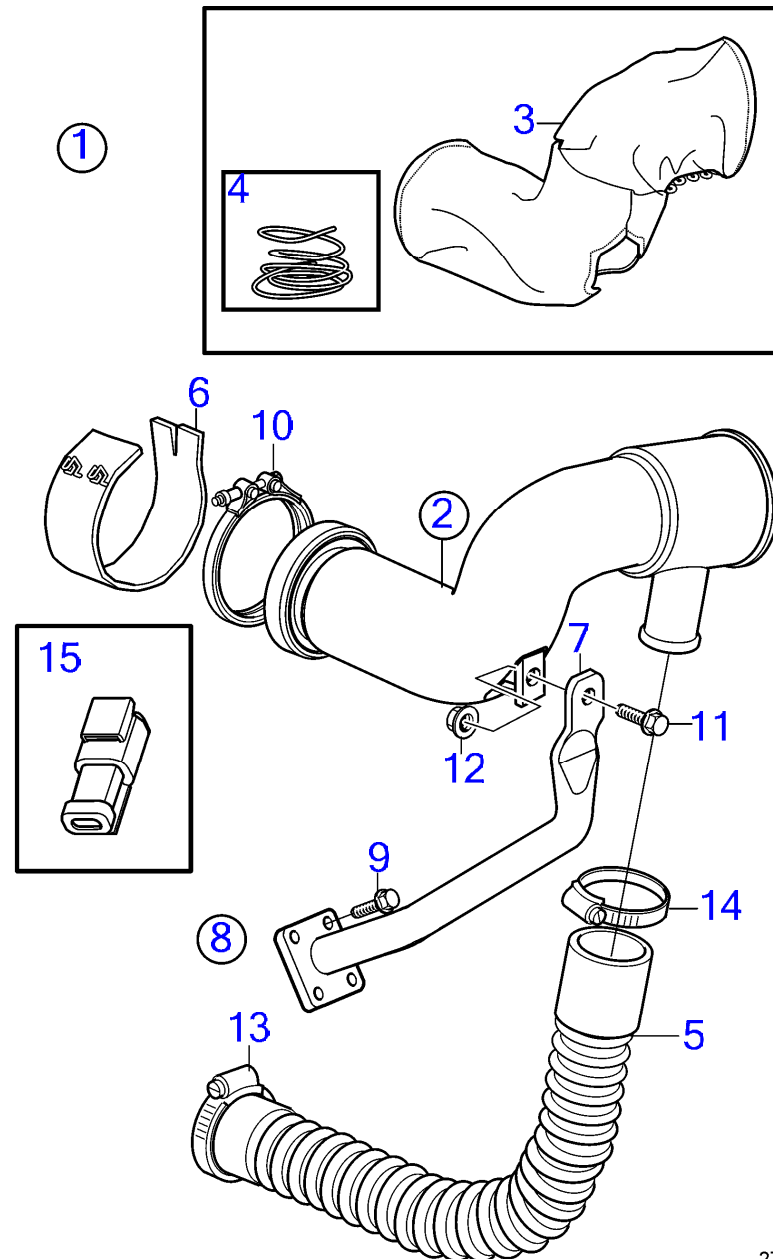

27827

D6-280I-A, D6-280I-B, D6-280I-C, D6-280I-D, D6-280I-E, D6-310I-A, D6-310I-B, D6-310I-C, D6-310I-D, D6-310I-E, D6-330I-B, D6-330I-C, D6-330I-D, D6-330I-E, D6-370I-A, D6-370I-B, D6-370I-C, D6-370I-D, D6-370I-E, D6-435I-A, D6-435I-C, D6-435I-D, D6-435I-E

RÉF	No Pièce	QTÉ	DÉSIGNATION	NOTES
1	(3887981)	1	Colonne d'échappemen	D6-435, Référence hors de gamme
	(3885295)	1	Colonne d'échappemen	Référence hors de gamme
2	3884681	1	· Colonne d'échappemen	
3	3884679		· Isolation	
4	941710	X	· Fil arrêt	
5	3887979	1	· Flexible	D6-435
	3887281	1	· Flexible	
6	3817196	1	· Isolation	
7	3884705	1	· Tirant	
8		1	· Kit de connexion	D6-435
		1	· Kit de connexion	
9	965191	4	· Vis à embase	
10	3807212	1	· Collier en v	
11	946441	1	· Vis à embase	
12	971095	1	· Ecrou à embase	
13	961671	1	· Collier durite	
14	961673	1	· Collier durite	D6-435
	961672	1	· Collier durite	
15	996345	1	· Carter	

D6-280I-A, D6-280I-B, D6-310I-A, D6-310I-B, D6-330I-B, D6-370I-A, D6-370I-B

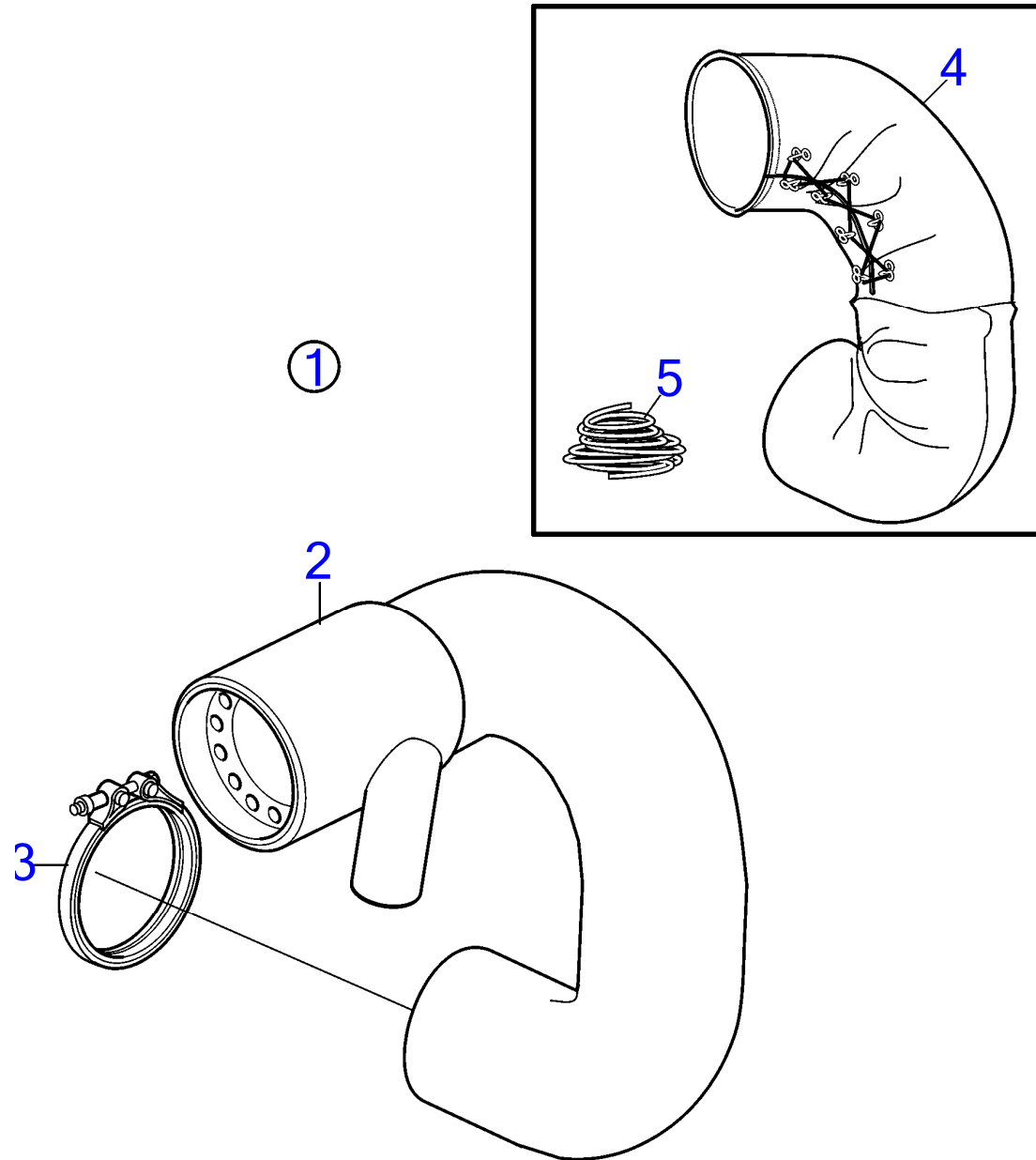

D6-280I-A, D6-280I-B, D6-310I-A, D6-310I-B, D6-330I-B, D6-370I-A, D6-370I-B

RÉF	No Pièce	QTÉ	DÉSIGNATION	NOTES
1	3584480	1	Colonne d'échappemen	Anc. mod.
2	3840611	1	· Colonne d'échappemen	
3	3807212	1	· Collier en v	
4	3584486	1	· Isolation	
5	941710	1	· Fil arrêt	

D6-350A-A, D6-350A-B, D6-370A-B, D6-370A-C, D6-370A-D, D6-370A-E, D6-370D-A, D6-370D-B, D6-370D-C, D6-370D-D, D6-370D-E

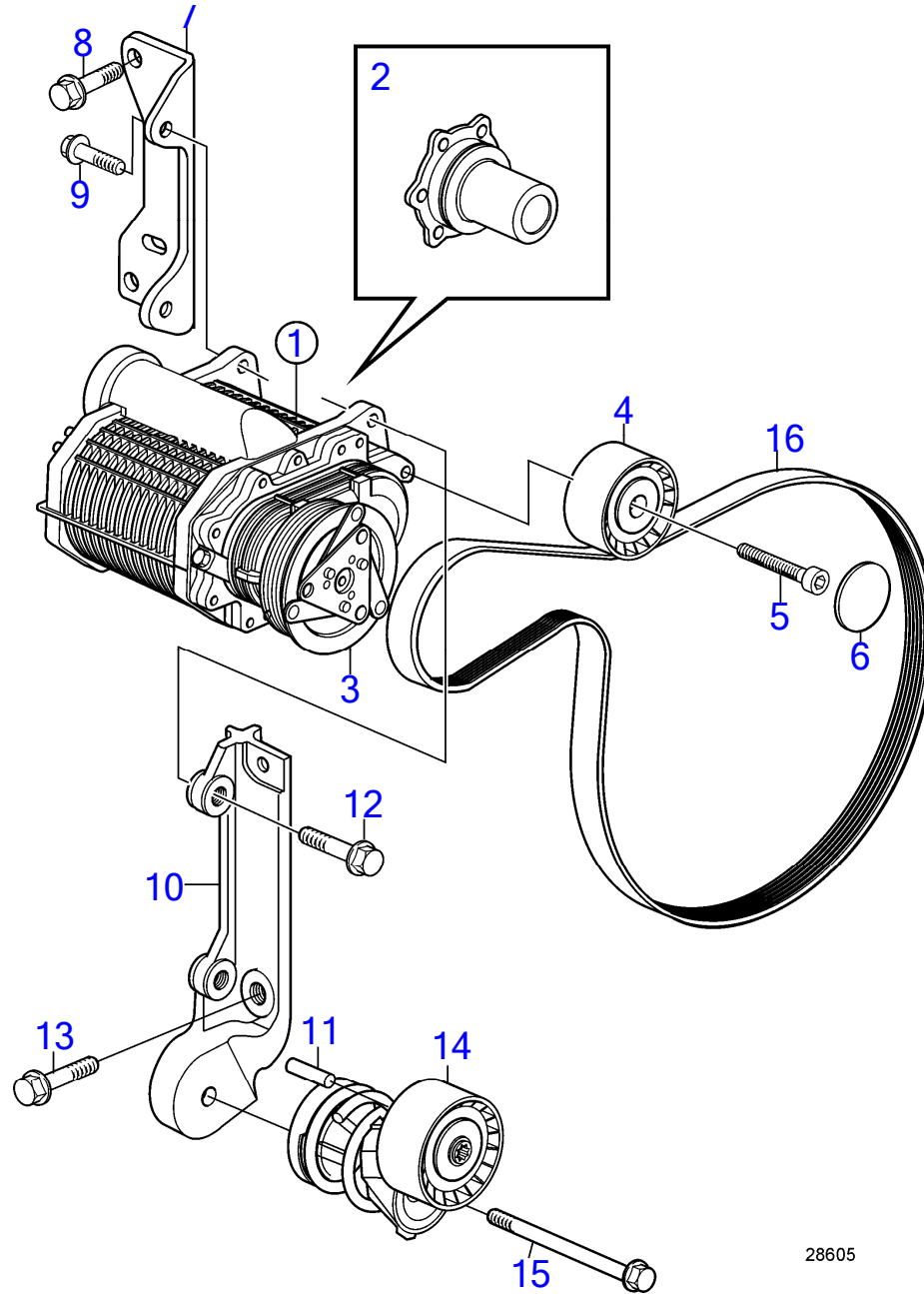

28605

28605

[www.dbmoteurs.fr](http://www.dbmoteurs.fr)

7746210-25-7253

Upd:6/9/2020

D6-350A-A, D6-350A-B, D6-370A-B, D6-370A-C, D6-370A-D, D6-370A-E, D6-370D-A, D6-370D-B, D6-370D-C, D6-370D-D, D6-370D-E

RÉF	No Pièce	QTÉ	DÉSIGNATION	Voir	NOTES
1	3803851	1	Compresseur, échange		12V
	889980	1	Compresseur		12V
	3803851	1	Compresseur, échange		12V
	3801836	1	Compresseur		12V
	23118550	1	Compresseur		12V
	3803852	1	Compresseur, échange		24V, SOLAS
	3588853	1	Compresseur		24V, SOLAS
	3803852	1	Compresseur, échange		24V, SOLAS
	3801837	1	Compresseur		24V, SOLAS
	23118552		Compresseur		24V, SOLAS
2	22409091	1	· Fusée		
3	889996	1	Embrayage		12V, Les cales sont incluses
	3588854	1	Embrayage		24V, Les cales sont incluses
4	3848896	1	Galet-tendeur		SN-2006032252, Remplacé par 21280913
	21280913	1	Galet-tendeur		SN-2006032252
			· Installation Instruction 7749376	7749376-EN	Poulie folle
4	3847482	1	Galet-tendeur		SN2006032253-
5	959224	1	Vis à six pans creux		
6		1	Couvercle protection		
7	3582971	1	Console		
8	946472	2	Vis à embase		
9	946329	2	Vis à embase		
10	3588069	1	Console		
11	950542	1	· Goupille		
12	965186	2	Vis à embase		
13	946472	2	Vis à embase		
14	3588305	1	Tendeur de courroie		
15	947790	1	Vis à embase		
16	21407026	1	Ceinture		

7746210-25-7253

28605  
www.dbmoteurs.fr

Upd:6/9/2020

D6-280A-A, D6-280A-B, D6-280A-C, D6-280A-D, D6-280A-E, D6-280I-A, D6-280I-B, D6-280I-C, D6-280I-D, D6-280I-E, D6-310A-A, D6-310A



D6-370D-A, D6-370D-B, D6-370D-C, D6-370D-D, D6-370D-E

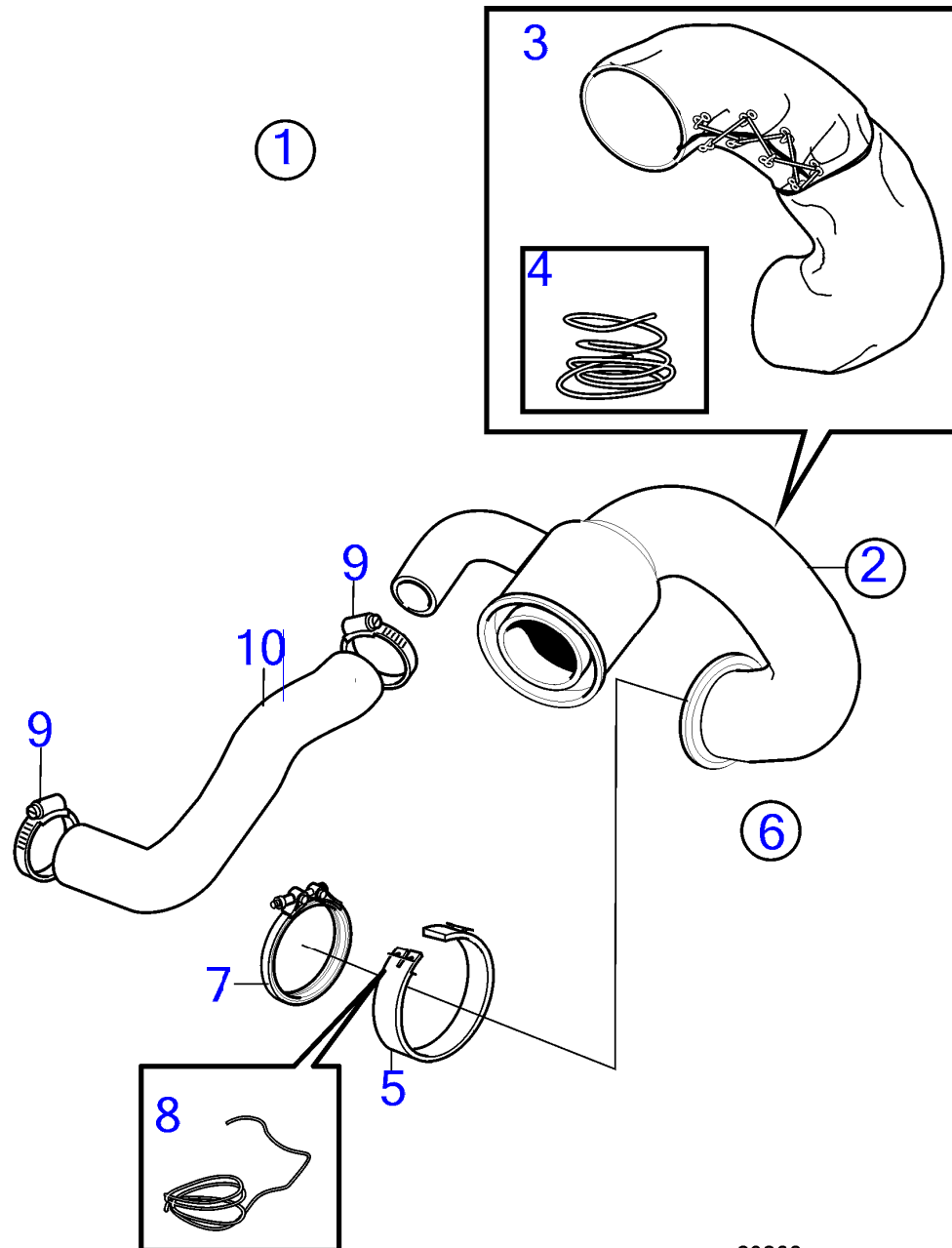

D6-370D-A, D6-370D-B, D6-370D-C, D6-370D-D, D6-370D-E

RÉF	No Pièce	QTÉ	DÉSIGNATION	NOTES
1	21695201	1	Colonne d'échappemen	Référence hors de gamme
2	21695199	1	· Colonne d'échappemen	Référence hors de gamme
3	3584486	1	· Isolation	
4	941710	X	· Fil arrêt	
5	3817196	1	· Isolation	
6		1	· Lot	
7	21325767	1	· Collier en v	
8	941710	X	· Fil arrêt	
9	961672	2	· Collier durite	
10	22132147	1	Flexible	

7746210-25-36827

23268  
www.dbmoteurs.fr

Upd:6/9/2020

D6-280A-A, D6-280A-B, D6-280A-C, D6-280A-D, D6-280A-E, D6-280I-A, D6-280I-B, D6-280I-C, D6-280I-D, D6-280I-E, D6-310A-A, D6-310A



D6-370D-A, D6-370D-B, D6-370D-C, D6-370D-D, D6-370D-E, D6-400A-E, D6-435D-A, D6-435D-C, D6-435D-D, D6-435D-E

RÉF	No Pièce	QTÉ	DÉSIGNATION
1		1	Lot
2	3840612	1	· Colonne d'échappemen
3	3584486	1	· · Isolation
4	941710	X	· · Fil arrêt
5	3817196	1	· Isolation
6	941710	X	· Fil arrêt
7		1	· Lot
8	21325767	1	· · Collier en v
9	3819914	1	· · Douille
10	961672	5	· · Collier durite
11	22132147	1	· Flexible
12	21109804	1	· Flexible

D6-400A-E, D6-435D-A, D6-435D-C, D6-435D-D, D6-435D-E, D6-435I-A, D6-435I-C, D6-435I-D, D6-435I-E

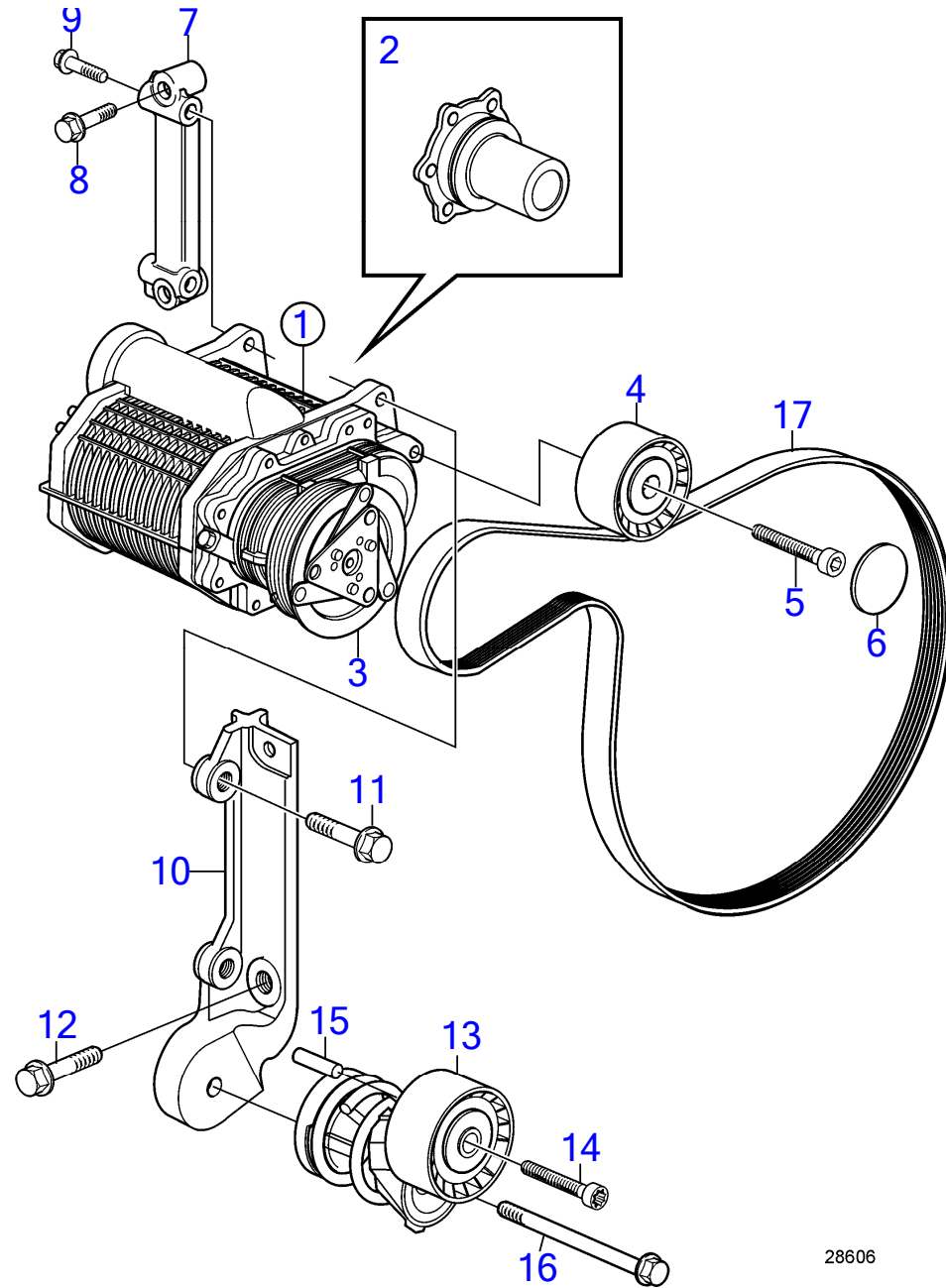

28606

D6-400A-E, D6-435D-A, D6-435D-C, D6-435D-D, D6-435D-E, D6-435I-A, D6-435I-C, D6-435I-D, D6-435I-E

RÉF	No Pièce	QTÉ	DÉSIGNATION	Voir	NOTES
1	3812783	1	Compresseur		12V
	3801242	1	Compresseur, échange		12V
	3817945	1	Compresseur		24V
	3801243	1	Compresseur, échange		24V
2	22409091	1	· Fusée		
3	3841051	1	· Embrayage		12V, Les cales sont incluses
	3842714	1	· Embrayage		24V
4	3848896	1	Galet-tendeur		SN-2006032252, Remplacé par 21280913
	21280913	1	Galet-tendeur		SN-2006032252
			· Installation Instruction 7749376	7749376-EN	Poulie folle
4	3847482	1	Galet-tendeur		SN2006032253-
5	959224	1	Vis à six pans creux		
6		1	Couvercle protection		
7	3887774	1	Support		
8	946472	2	Vis à embase		
9	946329	2	Vis à embase		
10	3588069	1	Console		
11	947790	2	Vis à embase		(965186)
12	965222	2	Vis à embase		(946472)
13	21678750	1	Tendeur de courroie		(3883784)
14		1	· Vis a six pans creux		
15	950542	1	Goupille		
16	947790	1	Vis à embase		
17	21405493	1	Ceinture		

D6-350A-A, D6-350A-B, D6-370A-B, D6-370A-C, D6-370A-D, D6-370A-E, D6-370D-A, D6-370D-B, D6-370D-C, D6-370D-D, D6-370D-E

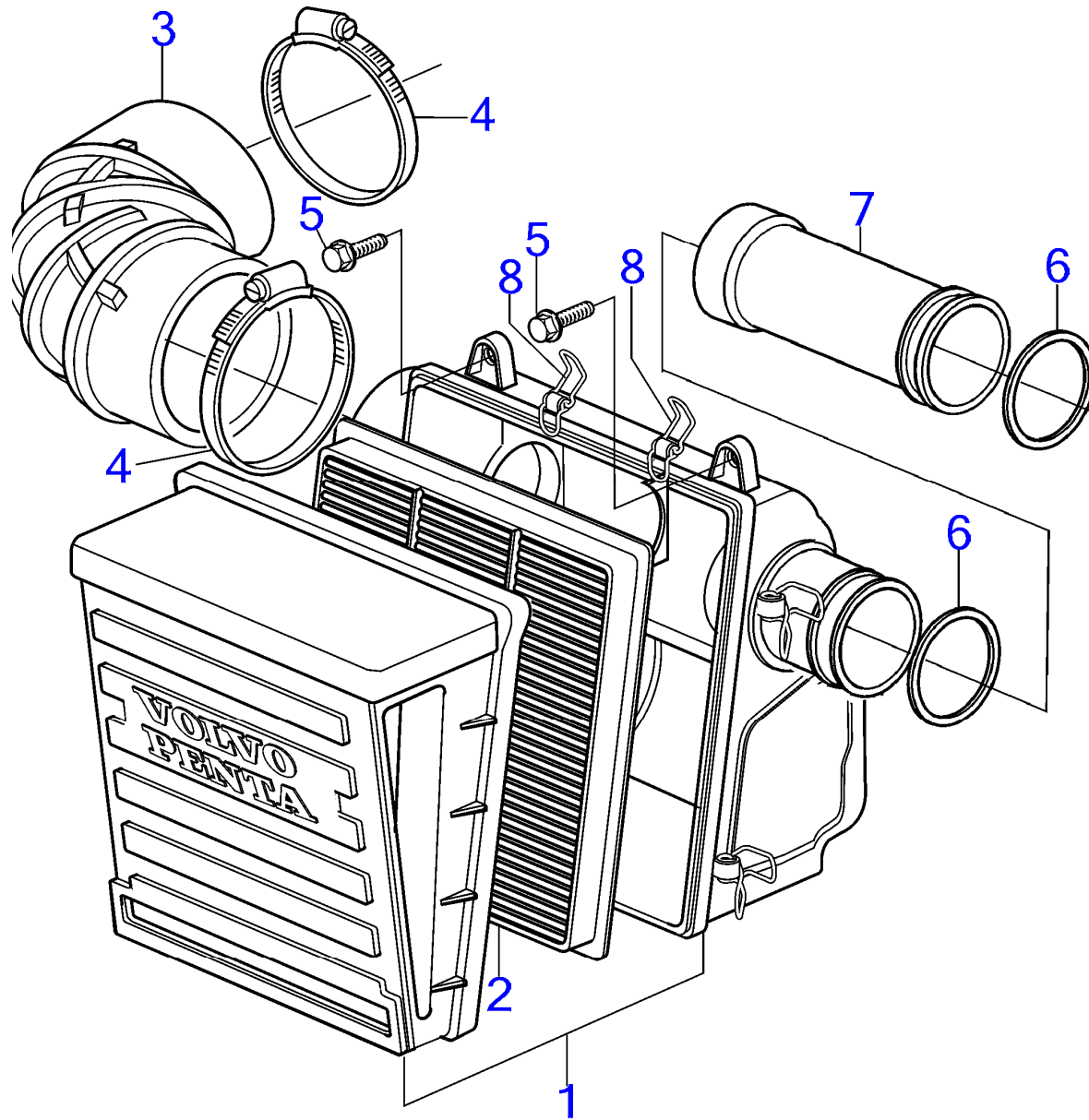

D6-350A-A, D6-350A-B, D6-370A-B, D6-370A-C, D6-370A-D, D6-370A-E, D6-370D-A, D6-370D-B, D6-370D-C, D6-370D-D, D6-370D-E

RÉF	No Pièce	QTÉ	DÉSIGNATION	NOTES
1	3582726	1	Filtre air	
2	3818541	1	Cartouche	(3583654)
3	3587119	1	Flexible	
4	982694	2	Collier durite	
5	945444	2	Vis à embase	
6	864722	4	Bague étanchéité	
7	3584244	2	Tuyau	
8	22428297	4	Fixation	



D6-400A-E, D6-435D-A, D6-435D-C, D6-435D-D, D6-435D-E, D6-435I-A, D6-435I-C, D6-435I-D, D6-435I-E

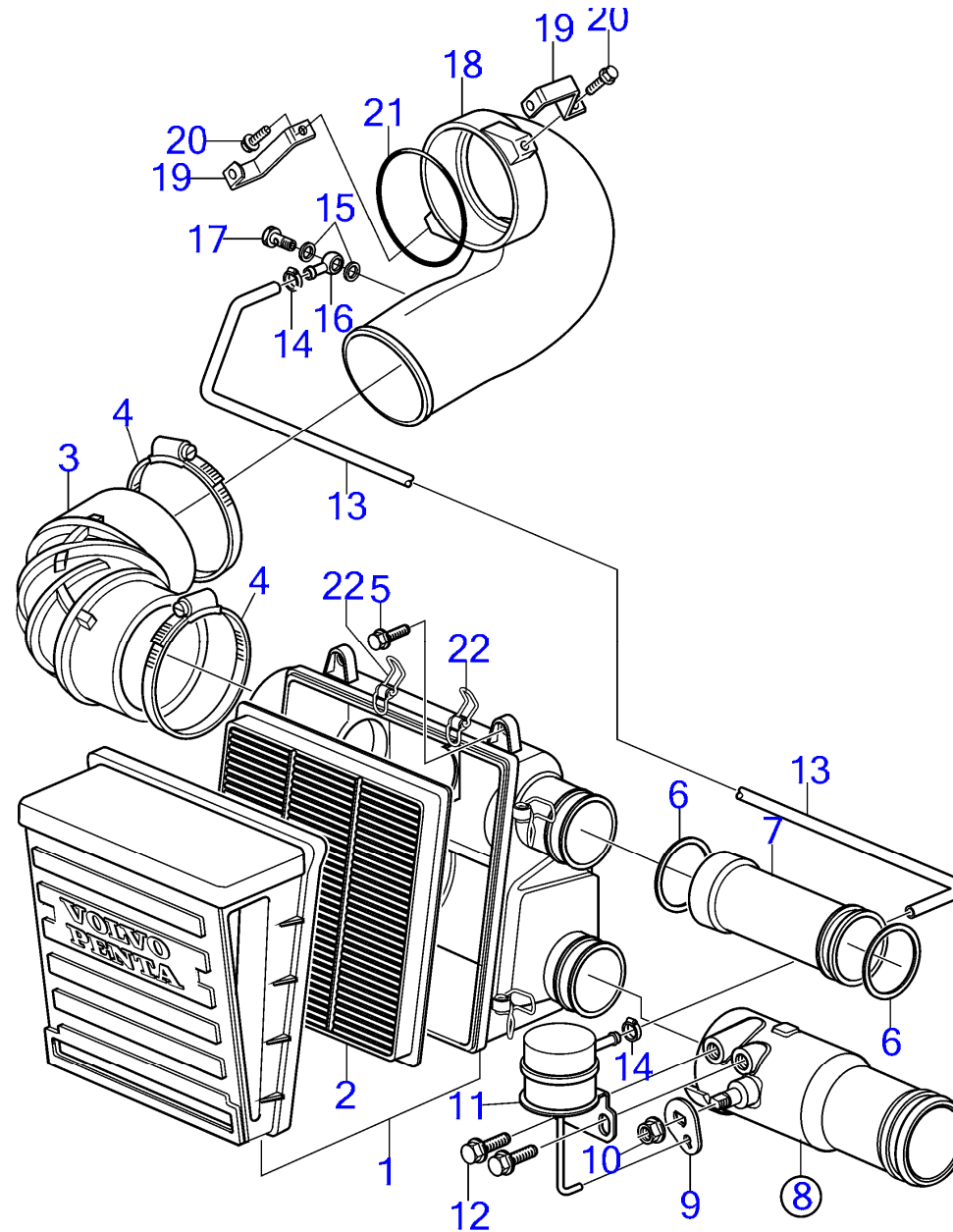

D6-400A-E, D6-435D-A, D6-435D-C, D6-435D-D, D6-435D-E, D6-435I-A, D6-435I-C, D6-435I-D, D6-435I-E

RÉF	No Pièce	QTÉ	DÉSIGNATION	NOTES
1	3817476	1	Filtre à air	
2	3818541	1	Cartouche	
3	3587119	1	Flexible	
4	982694	2	Collier durite	
5	945444	2	Vis à embase	
6	864722	4	Bague étanchéité	
7	3584244	1	Tuyau	
8	22352523	1	Valve	
9	(3887635)	1	· Poignée	Référence hors de gamme
10	948645	1	· Contre-écrou à embas	
11	(3887771)	1	· Régulateur de dépres	Référence hors de gamme
12	947107	2	· Vis à embase	
13	942700	X	Flexible	
14	945652	2	Collier durite	
15	11994	2	Joint	
16	858750	1	Raccord banjo	
17	969299	1	Vis creuse	
18	3887751	1	Connecteur	
19	3819229	2	Console	
20	946544	2	Vis à embase	
21	990712	1	Joint torique	
22	22428297	4	Fixation	

7746210-25-9957

27485  
[www.dbmoteurs.fr](http://www.dbmoteurs.fr)

Upd:6/9/2020

D6-280A-A, D6-280A-B, D6-280A-C, D6-280A-D, D6-280A-E, D6-280I-A, D6-280I-B, D6-280I-C, D6-280I-D, D6-280I-E, D6-310A-A, D6-310A

D6-280A-A, D6-280A-B, D6-280A-C, D6-280A-D, D6-280A-E, D6-280I-A, D6-280I-B, D6-280I-C, D6-280I-D, D6-280I-E, D6-310A-A, D6-310A-B, D6-310A-C, D6-310A-D, D6-310A-E, D6-310D-B, D6-310D-C, D6-310I-A, D6-310I-B, D6-310I-C, D6-310I-D, D6-310I-E, D6-330A-B, D6-330A-C, D6-330A-D, D6-330A-E, D6-330D-B, D6-330D-C, D6-330D-D, D6-330D-E, D6-330I-B, D6-330I-C, D6-330I-D, D6-330I-E, D6-370D-A, D6-370I-A, D6-370I-B, D6-370I-C, D6-370I-D, D6-370I-E

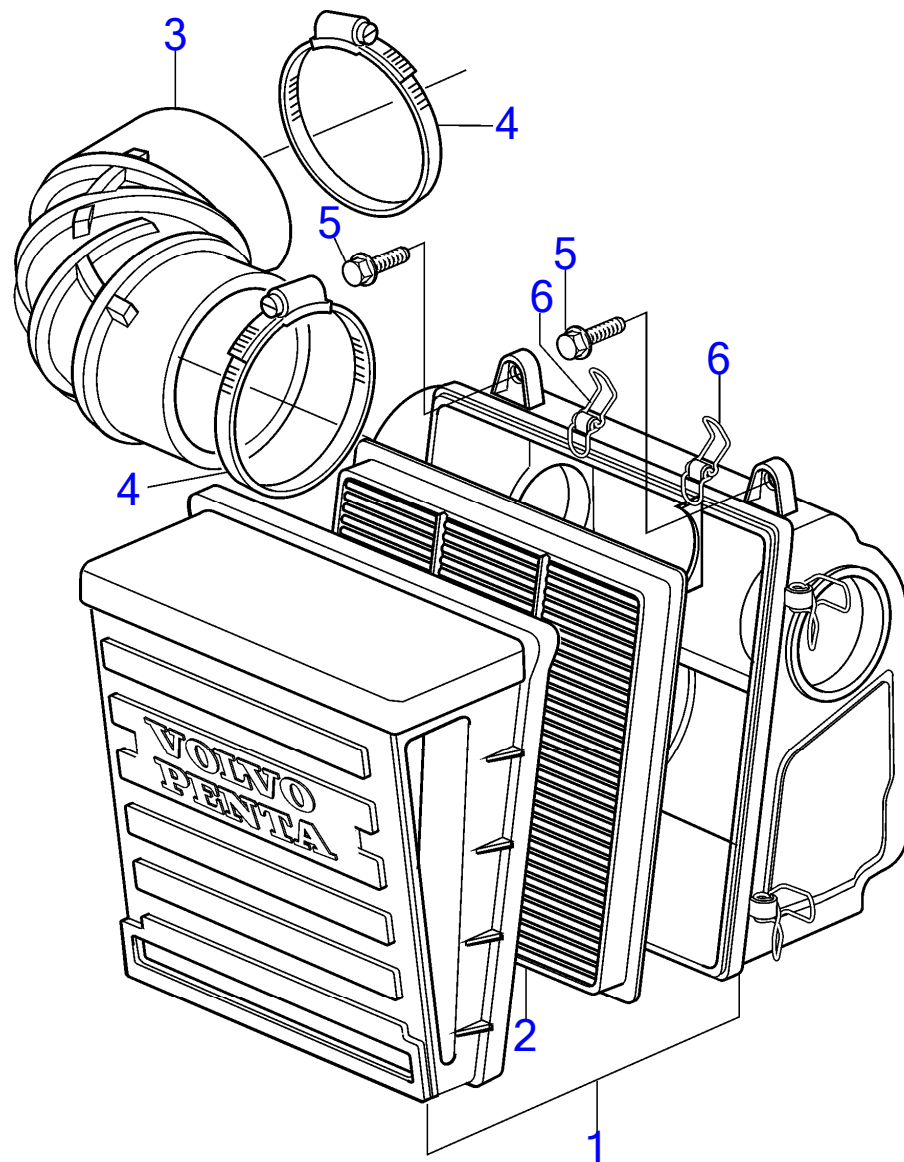

27482

Upd:6/9/2020

27482

7746210-25-6597

[www.dbmoteurs.fr](http://www.dbmoteurs.fr)

D6-280A-A, D6-280A-B, D6-280A-C, D6-280A-D, D6-280A-E, D6-280I-A, D6-280I-B, D6-280I-C, D6-280I-D, D6-280I-E, D6-310A-A, D6-310A-B, D6-310A-C, D6-310A-D, D6-310A-E, D6-310D-B, D6-310D-C, D6-310I-A, D6-310I-B, D6-310I-C, D6-310I-D, D6-310I-E, D6-330A-B, D6-330A-C, D6-330A-D, D6-330A-E, D6-330D-B, D6-330D-C, D6-330D-D, D6-330D-E, D6-330I-B, D6-330I-C, D6-330I-D, D6-330I-E, D6-370D-A, D6-370I-A, D6-370I-B, D6-370I-C, D6-370I-D, D6-370I-E

RÉF	No Pièce	QTÉ	DÉSIGNATION	NOTES
1	3583854	1	Filtre air	Remplacé par 3818355
	3818355	1	Filtre à air	
2	3818541	1	Cartouche	(3583654)
3	3584004	1	Flexible	
4	982694	2	Collier durite	
5	945444	2	Vis à embase	
6	22428297	4	Fixation	

D6-400A-E, D6-435D-A, D6-435D-C, D6-435D-D, D6-435D-E, D6-435I-A, D6-435I-C, D6-435I-D, D6-435I-E

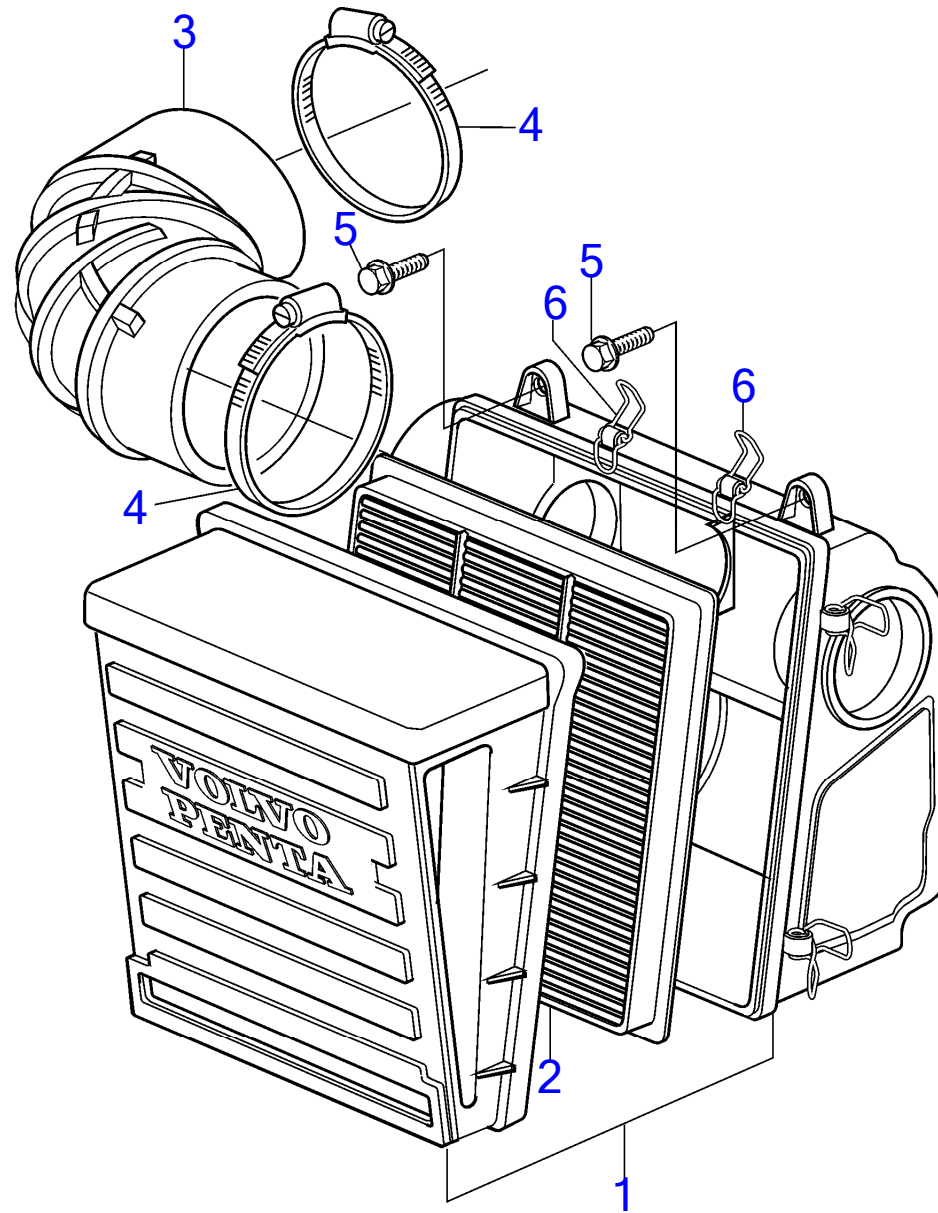

D6-400A-E, D6-435D-A, D6-435D-C, D6-435D-D, D6-435D-E, D6-435I-A, D6-435I-C, D6-435I-D, D6-435I-E

RÉF	No Pièce	QTÉ	DÉSIGNATION
1	3818355	1	Filtre à air
2	3818541	1	Cartouche
3	3584004	1	Flexible
4	982694	2	Collier durite
5	945444	2	Vis à embase
6	22428297	4	Fixation

D6-280A-A, D6-280A-B, D6-280A-C, D6-280A-D, D6-280A-E, D6-280I-A, D6-280I-B, D6-280I-C, D6-280I-D, D6-280I-E, D6-310A-A, D6-310A-B, D6-310A-C, D6-310A-D, D6-310A-E, D6-310D-B, D6-310D-C, D6-310D-D, D6-310D-E, D6-310I-A, D6-310I-B, D6-310I-C, D6-310I-D, D6-310I-E, D6-330A-B, D6-330A-C, D6-330A-D, D6-330A-E, D6-330D-B, D6-330D-C, D6-330D-D, D6-330D-E, D6-330I-B, D6-330I-C, D6-330I-D, D6-330I-E, D6-350A-A, D6-350A-B, D6-370A-B, D6-370A-C, D6-370A-D, D6-370A-E, D6-370D-B, D6-370D-C, D6-370D-D, D6-370D-E, D6-370I-A, D6-370I-B, D6-370I-C, D6-370I-D, D6-370I-E, D6-435D-A, D6-435D-C, D6-435D-D, D6-435D-E, D6-435I-A, D6-435I-C, D6-435I-D, D6-435I-E

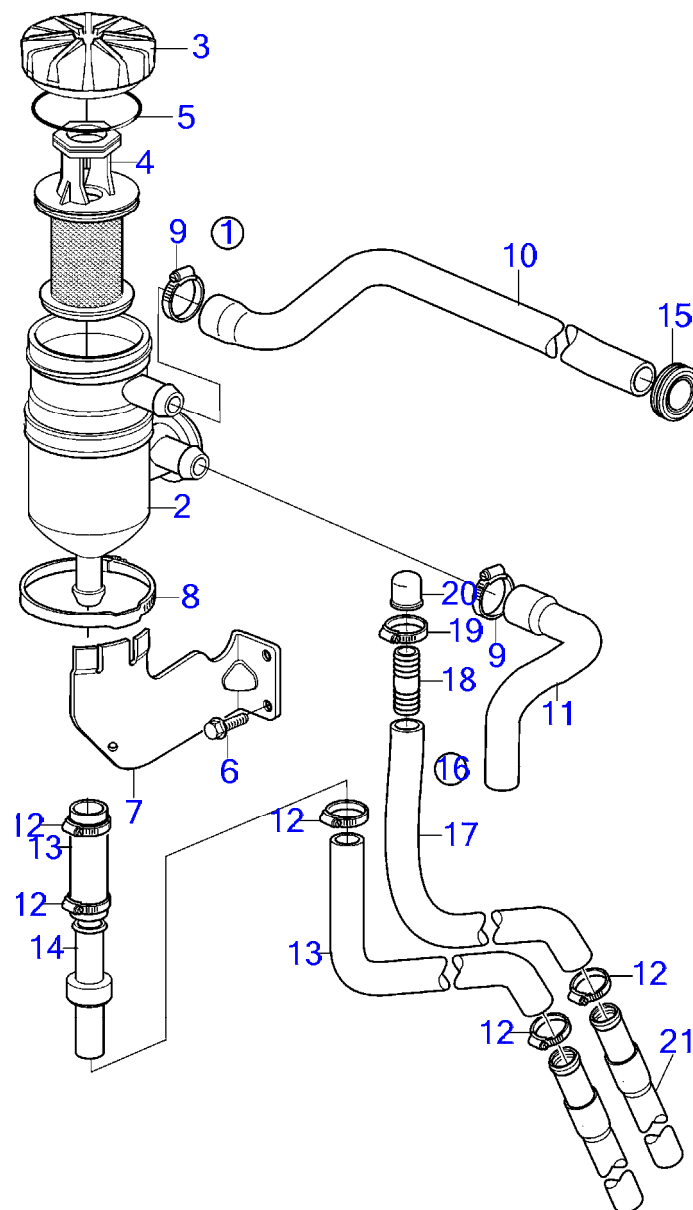

28628

D6-280A-A, D6-280A-B, D6-280A-C, D6-280A-D, D6-280A-E, D6-280I-A, D6-280I-B, D6-280I-C, D6-280I-D, D6-280I-E, D6-310A-A, D6-310A-B, D6-310A-C, D6-310A-D, D6-310A-E, D6-310D-B, D6-310D-C, D6-310D-D, D6-310D-E, D6-310I-A, D6-310I-B, D6-310I-C, D6-310I-D, D6-310I-E, D6-330A-B, D6-330A-C, D6-330A-D, D6-330A-E, D6-330D-B, D6-330D-C, D6-330D-D, D6-330D-E, D6-330I-B, D6-330I-C, D6-330I-D, D6-330I-E, D6-350A-A, D6-350A-B, D6-370A-B, D6-370A-C, D6-370A-D, D6-370A-E, D6-370D-B, D6-370D-C, D6-370D-D, D6-370D-E, D6-370I-A, D6-370I-B, D6-370I-C, D6-370I-D, D6-370I-E, D6-435D-A, D6-435D-C, D6-435D-D, D6-435D-E, D6-435I-A, D6-435I-C, D6-435I-D, D6-435I-E

RÉF	No Pièce	QTÉ	DÉSIGNATION	NOTES
1	3584144	1	Filtre	
2		1	· Reservoir	
3		1	· Serrure	
4	3584145	1	· Cartouche	
5	3584461	1	· Joint torique	
6	21223140	1	Console	
7	946440	2	Vis à embase	
8	3586117	1	Collier durite	
9	994559	2	Collier durite	
10	3583964	1	Flexible	SN-2006033702
	3595027	1	Flexible	SN2006033703-
11	3584139	1	Flexible	
12	961666	4	Collier durite	
13	3849236	1	Conduit flexible	Commander aussi clapet de non-retour et collier de durite., (3885542)
14	3887102	1	Clapet antiretour	
15	984951	1	Passe fil	
16	3849236	1	Conduit flexible	
17	3885542	1	· Flexible	
18	991127	1	· Raccord flexible	
19	978174	1	· Collier durite	
20	842235	1	· Capot	
21	3583465	2	Tube d'épuisement	



D6-400A-E

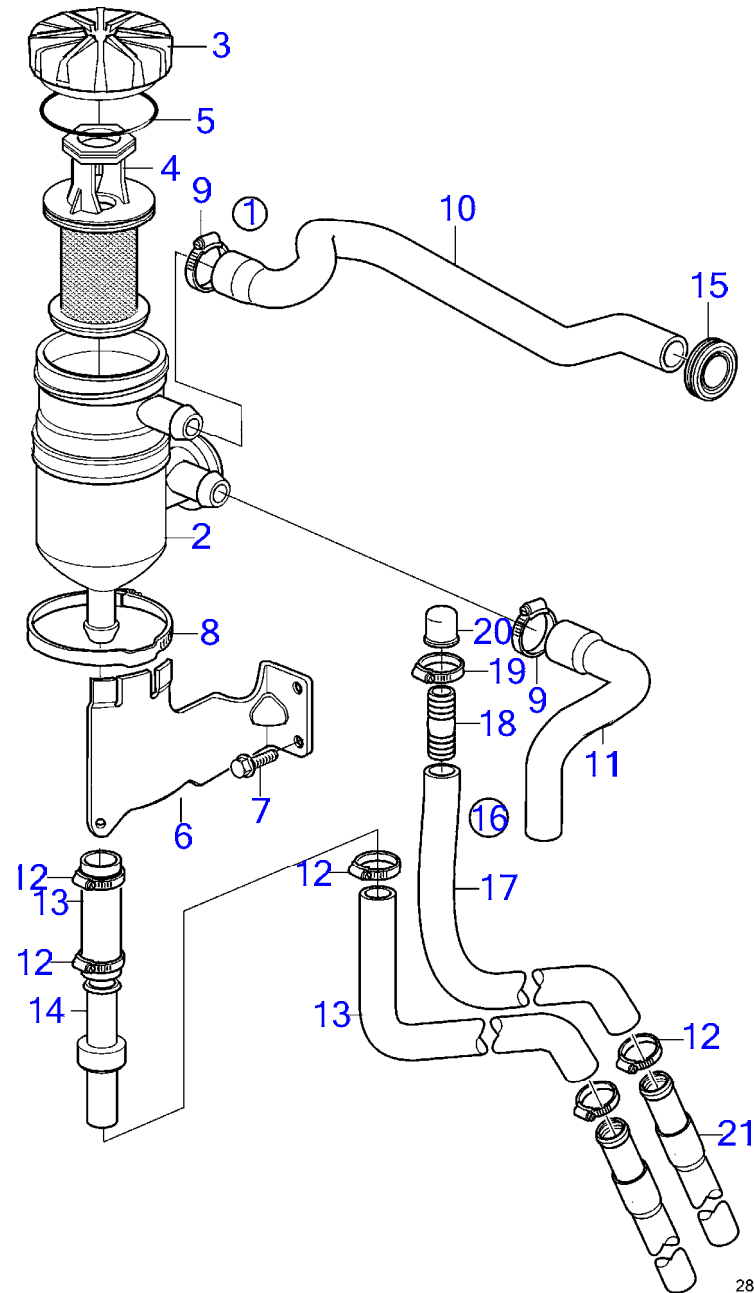

28630

Upd:6/9/2020

28630

7746210-25-36976

[www.dbmoteurs.fr](http://www.dbmoteurs.fr)

D6-400A-E

RÉF	No Pièce	QTÉ	DÉSIGNATION	NOTES
1	3584144	1	Filtre	
2		1	· Reservoir	
3		1	· Serrure	
4	3584145	1	· Cartouche	
5	3584461	1	· Joint torique	
6	21660058	1	Console	
7	946440	2	Vis à embase	
8	3586117	1	Collier durite	
9	994559	2	Collier durite	
10	21675639	1	Flexible	
11	21675637	1	Flexible	
12	961664	4	Collier durite	
13	3849236	1	Conduit flexible	Commander aussi clapet de non-retour et collier de durite., (3885542)
14	3887102	1	Clapet antiretour	
15	984951	1	Passe fil	
16	3849236	1	Conduit flexible	
17	3885542	1	Flexible	
18	991127	1	Raccord flexible	
19	978174	1	Collier durite	
20	842235	1	Capot	
21	3583465	2	Tube d'épuisement	

7746210-25-36976

28630  
www.dbmoteurs.fr

Upd:6/9/2020

D6-280A-A, D6-280A-B, D6-280A-C, D6-280A-D, D6-280A-E, D6-280I-A, D6-280I-B, D6-280I-C, D6-280I-D, D6-280I-E, D6-310A-A, D6-310A

D6-280A-A, D6-280A-B, D6-280I-A, D6-280I-B, D6-310A-A, D6-310A-B, D6-310D-B, D6-310I-A, D6-310I-B, D6-330A-B, D6-330D-B, D6-330I-B, D6-350A-A, D6-350A-B, D6-370A-B, D6-370D-B, D6-370I-A, D6-370I-B

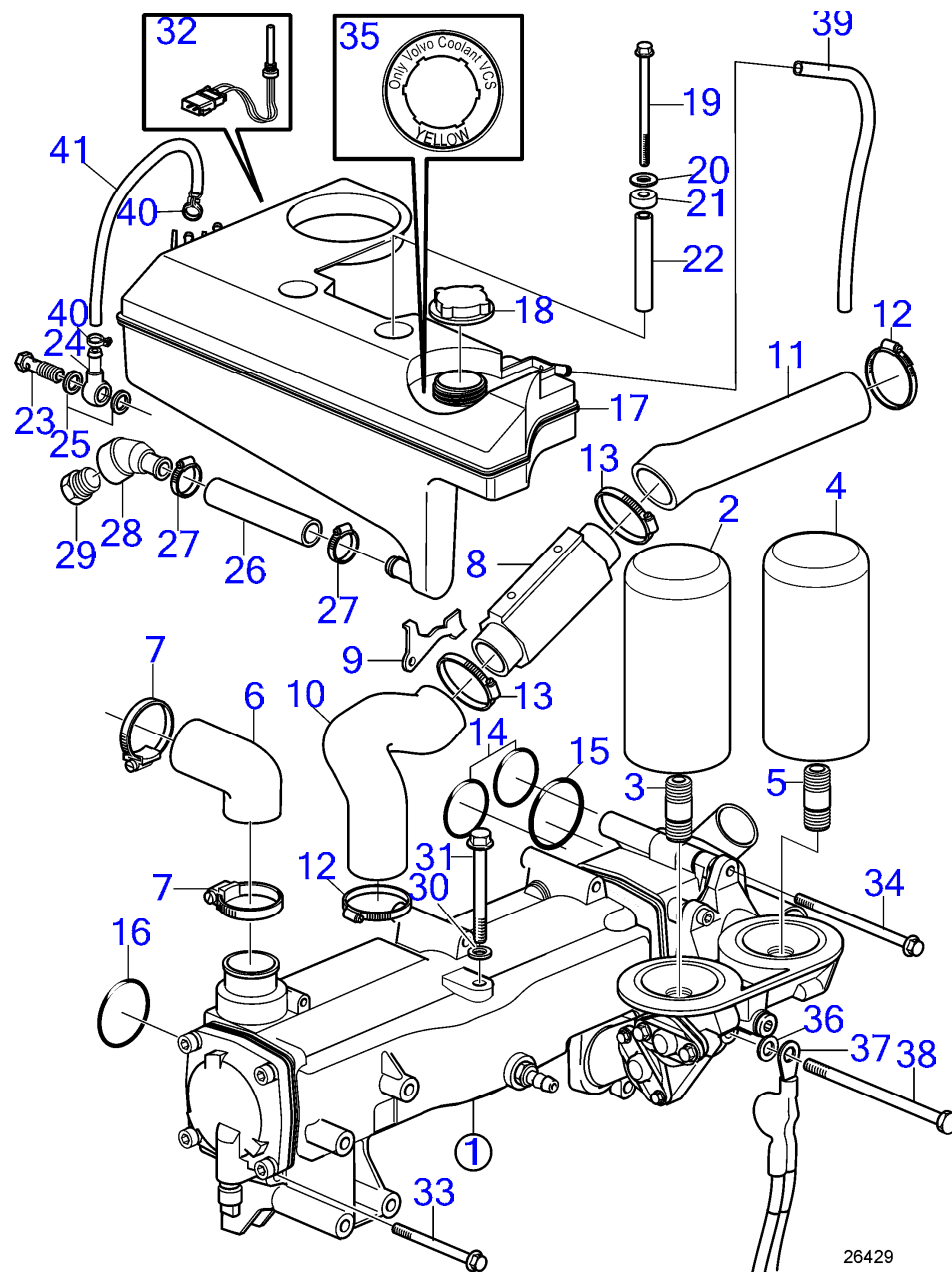

D6-280A-A, D6-280A-B, D6-280I-A, D6-280I-B, D6-310A-A, D6-310A-B, D6-310D-B, D6-310I-A, D6-310I-B, D6-330A-B, D6-330D-B, D6-330I-B, D6-350A-A, D6-350A-B, D6-370A-B, D6-370D-B, D6-370I-A, D6-370I-B

RÉF	No Pièce	QTÉ	DÉSIGNATION	Voir	NOTES
1	3812564	1	Echangeur temperatur		(3582297)
				6717	
2	21632901	1	Filtre à huile		By-pass
3	423067	1	Raccord		
4	3582732	1	Filtre à huile		À passage intégral.
5	3583695	1	Raccord		
6	3593996	1	Flexible		(3582929)
7	961672	2	Collier durite		
8	3583818	1	Refroidisseur de car		
9	3583819	1	Console		
10	3583009	1	Flexible		
11	3583015	1	Flexible		
12	943478	2	Collier durite		
13	943479	2	Collier durite		
14	949722	2	Joint torique		
15	976041	1	Joint torique		
16	969415	1	Joint torique		
17	3887582	1	Vase d'expansion		(3584072)
18	1674083	1	Bouchon pression		
19	965184	2	Vis à embase		L=100mm
20	976944	2	Rondelle		
21	3285120	2	Douille entretoise		
22	3583863	2	Douille entretoise		
23	969299	1	Vis creuse		
24	858750	1	Raccord banjo		
25	11994	2	Joint		
26	952969	1	Flexible		
27	943472	2	Collier durite		
28	3808586	1	Raccord-t		(3584237)
29	479956	1	Bouchon		
30	3583833	1	Joint		
31	3583648	1	Vis à six pans creux		
32	3547710	1	Témoin niveau		
33	965184	4	Vis à embase		
34	968893	1	Vis à embase		
35	21506995	1	Étiquette		
36	955894	1	Rondelle		
37	21923306	1		7034	
38	980103	1	Vis à tête hexagonal		
39	942754	1	Flexible		
40	975270	2	Collier durite		
41	942700	1	Flexible		

7746210-26-8440

26429  
www.dbmoteurs.fr

Upd:6/9/2020

D6-280A-A, D6-280A-B, D6-280A-C, D6-280A-D, D6-280A-E, D6-280I-A, D6-280I-B, D6-280I-C, D6-280I-D, D6-280I-E, D6-310A-A, D6-310A

D6-280A-A, D6-280A-B, D6-280I-A, D6-280I-B, D6-310A-A, D6-310A-B, D6-310D-B, D6-310I-A, D6-310I-B, D6-350A-A, D6-350A-B, D6-370A-B, D6-370D-A, D6-370D-B, D6-370I-A, D6-370I-B

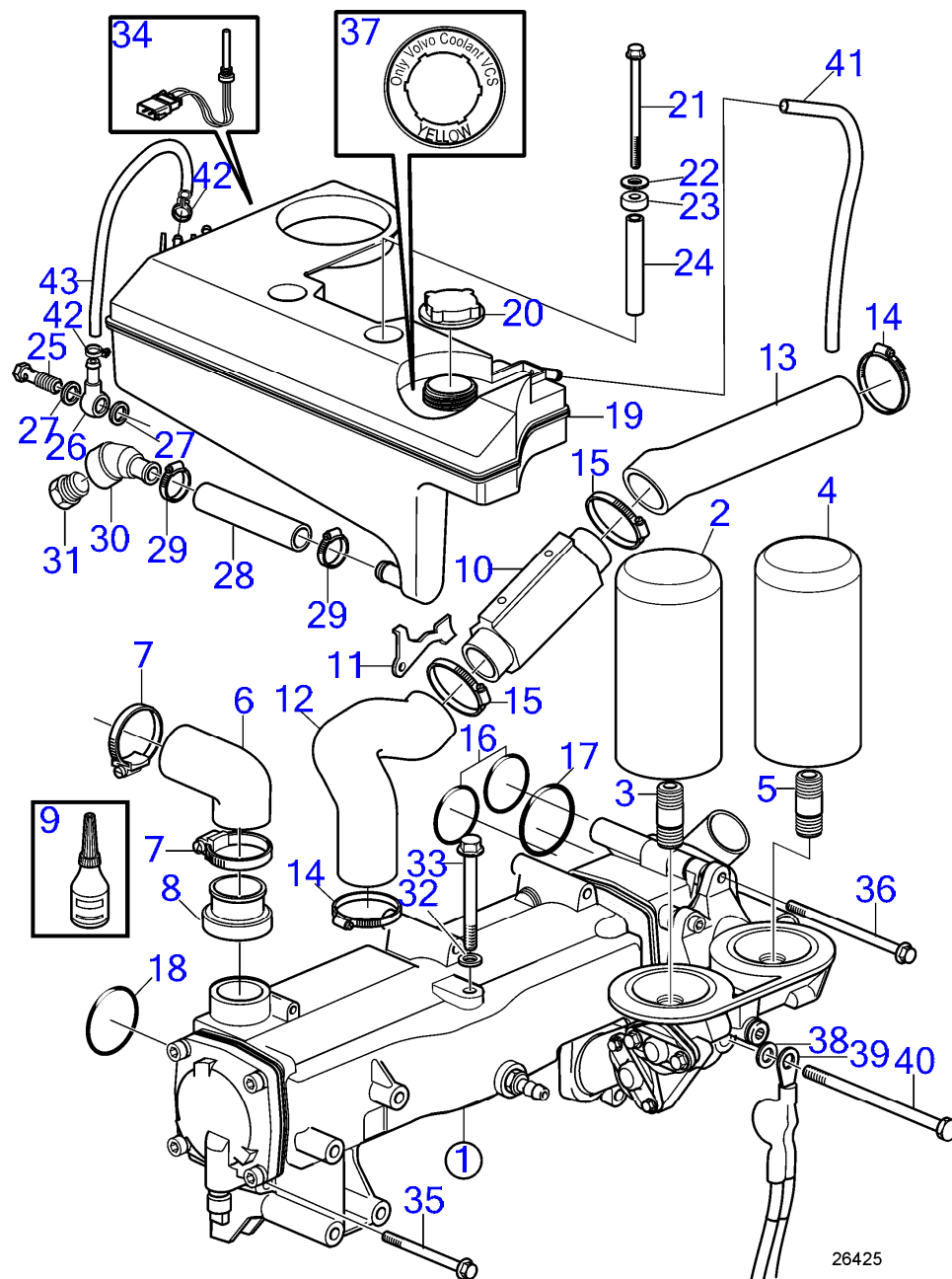

26425

D6-280A-A, D6-280A-B, D6-280I-A, D6-280I-B, D6-310A-A, D6-310A-B, D6-310D-B, D6-310I-A, D6-310I-B, D6-350A-A, D6-350A-B, D6-370A-B, D6-370D-A, D6-370D-B, D6-370I-A, D6-370I-B

RÉF	No Pièce	QTÉ	DÉSIGNATION	Voir	NOTES
1	3812564	1	Echangeur temperatur	6717	(3582297)
2	21632901	1	Filtre à huile		By-pass
3	423067	1	Raccord		
4	3582732	1	Filtre à huile		À passage intégral.
5	3583695	1	Raccord		
6	3593996	1	Flexible	7044	Inclus dans le kit 3818868., (3582929)
7	961672	2	Collier durite	7044	Inclus dans le kit 3818868.
8	3808092	1	Raccord tuyau	7044	Inclus dans le kit 3818868.
9	1161370	1	Colle	7044	Inclus dans le kit 3818868., 50ml
10	3583818	1	Refroidisseur de car		
11	3583819	1	Console		
12	3583009	1	Flexible		
13	3583015	1	Flexible		
14	943478	2	Collier durite		
15	943479	2	Collier durite		
16	949722	2	Joint torique		
17	976041	1	Joint torique		
18	969415	1	Joint torique		
19	3887582	1	Vase d'expansion		(3584072)
20	1674083	1	Bouchon pression		
21	965184	2	Vis à embase		L=100mm
22	976944	2	Rondelle		
23	3285120	2	Douille entretoise		
24	3583863	2	Douille entretoise		
25	969299	1	Vis creuse		
26	858750	1	Raccord banjo		
27	11994	2	Joint		
28	952969	1	Flexible		
29	943472	2	Collier durite		
30	3808586	1	Raccord-t		(3584237)
31	479956	1	Bouchon		
32	3583833	1	Joint		
33	3583648	1	Vis à six pans creux		
34	3547710	1	Témoin niveau		
35	965184	4	Vis à embase		
36	968893	1	Vis à embase		
37	21506995	1	Étiquette		
38	955894	1	Rondelle		
39	21923306	1		7034	
40	980103	1	Vis à tête hexagonal		
41	942754	1	Flexible		
42	975270	2	Collier durite		
43	942700	X	Flexible		

7746210-26-6719

26425  
www.dbmoteurs.fr

Upd:6/9/2020

D6-280A-A, D6-280A-B, D6-280A-C, D6-280A-D, D6-280A-E, D6-280I-A, D6-280I-B, D6-280I-C, D6-280I-D, D6-280I-E, D6-310A-A, D6-310A

D6-280A-C, D6-280A-D, D6-280A-E, D6-280I-C, D6-280I-D, D6-280I-E, D6-310A-C, D6-310A-D, D6-310A-E, D6-310D-C, D6-310D-D, D6-310D-E, D6-310I-C, D6-310I-D, D6-310I-E, D6-330A-C, D6-330A-D, D6-330A-E, D6-330D-C, D6-330D-D, D6-330D-E, D6-330I-C, D6-330I-D, D6-330I-E, D6-370A-C, D6-370A-D, D6-370A-E, D6-370D-A, D6-370D-C, D6-370D-D, D6-370D-E, D6-370I-C, D6-370I-D, D6-370I-E

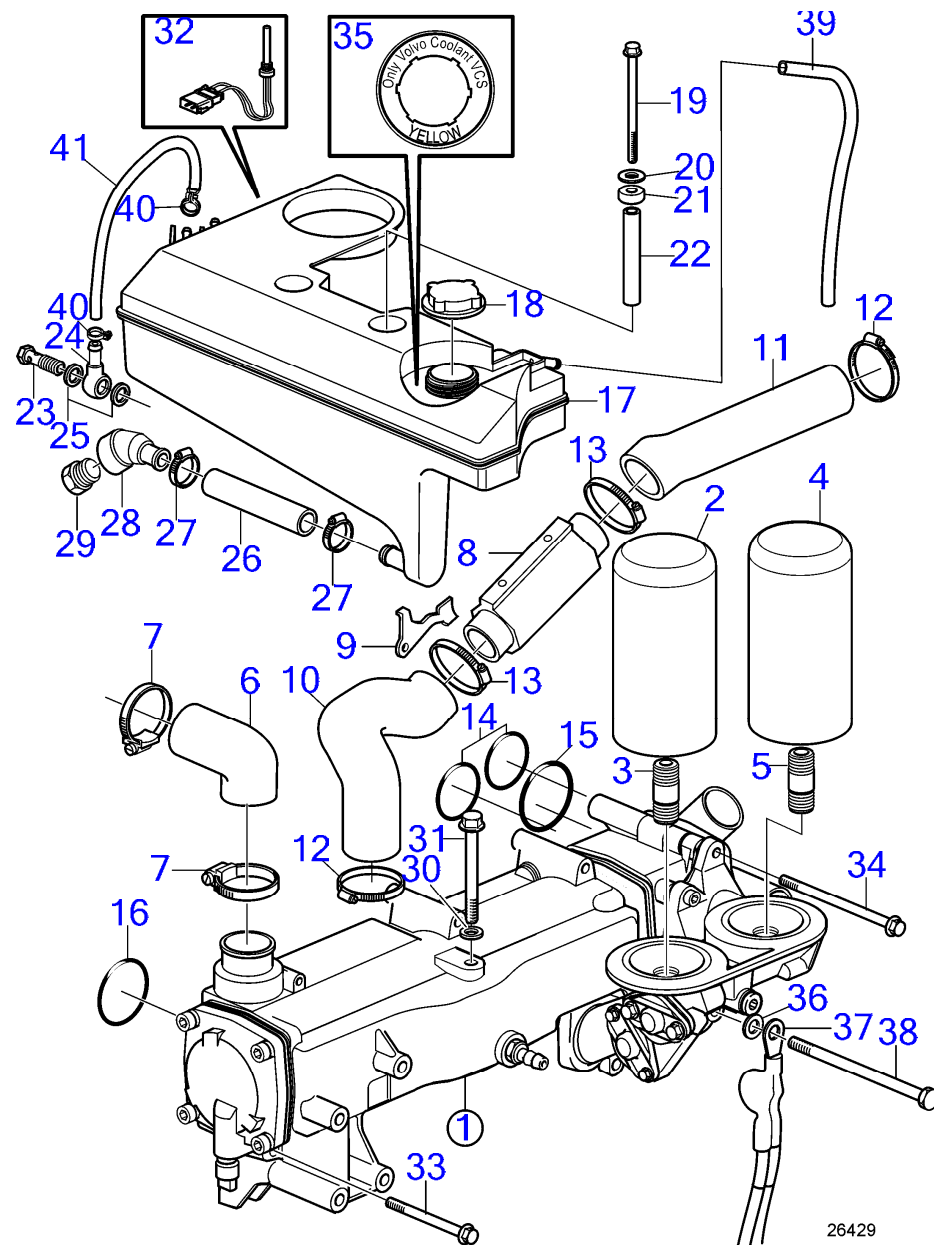

26429

D6-280A-C, D6-280A-D, D6-280A-E, D6-280I-C, D6-280I-D, D6-280I-E, D6-310A-C, D6-310A-D, D6-310A-E, D6-310D-C, D6-310D-D, D6-310D-E, D6-310I-C, D6-310I-D, D6-310I-E, D6-330A-C, D6-330A-D, D6-330A-E, D6-330D-C, D6-330D-D, D6-330D-E, D6-330I-C, D6-330I-D, D6-330I-E, D6-370A-C, D6-370A-D, D6-370A-E, D6-370D-A, D6-370D-C, D6-370D-D, D6-370D-E, D6-370I-C, D6-370I-D, D6-370I-E

RÉF	No Pièce	QTÉ	DÉSIGNATION	Voir	NOTES
1	40005715	1	Echangeur temperatur		Le kit 3818868 est nécessaire., Remplacé par 22369740
	22369740	1	Echangeur temperatur		Remplacé
	22866513	1	Echangeur temperatur		SN-A407905
	22437234	1	Echangeur temperatur		SNA407906-
2	21632901	1	Filtre à huile		By-pass
3	423067	1	Raccord		
4	3582732	1	Filtre à huile		À passage intégral.
5	3583695	1	Raccord		
6	3593996	1	Flexible		(3582929)
7	961672	2	Collier durite		
8	3583818	1	Refroidisseur de car		
9	3583819	1	Console		
10	3583009	1	Flexible		
11	3583015	1	Flexible		
12	943478	2	Collier durite		
13	943479	2	Collier durite		
14	949722	2	Joint torique		
15	976041	1	Joint torique		
16	969415	1	Joint torique		
17	3887582	1	Vase d'expansion		(3584072)
18	1674083	1	Bouchon pression		
19	965184	2	Vis à embase		L=100mm
20	976944	2	Rondelle		
21	3285120	2	Douille entretoise		
22	3583863	2	Douille entretoise		
23	969299	1	Vis creuse		
24	858750	1	Raccord banjo		
25	11994	2	Joint		
26	952969	1	Flexible		
27	943472	2	Collier durite		
28	3808586	1	Raccord-t		(3584237)
29	479956	1	Bouchon		
30	3583833	1	Joint		
31	3583648	1	Vis à six pans creux		
32	3547710	1	Témoin niveau		
33	965184	4	Vis à embase		
34	968893	1	Vis à embase		
35	21506995	1	Étiquette		
36	955894	1	Rondelle		
37	21923306	1		7034	
38	980103	1	Vis à tête hexagonal		
39	942754	1	Flexible		
40	975270	2	Collier durite		
41	942700	X	Flexible		

7746210-26-35178

26429  
www.dbmoteurs.fr

Upd:6/9/2020

D6-280A-A, D6-280A-B, D6-280A-C, D6-280A-D, D6-280A-E, D6-280I-A, D6-280I-B, D6-280I-C, D6-280I-D, D6-280I-E, D6-310A-A, D6-310A-



D6-400A-E, D6-435D-C, D6-435D-D, D6-435D-E, D6-435I-C, D6-435I-D, D6-435I-E

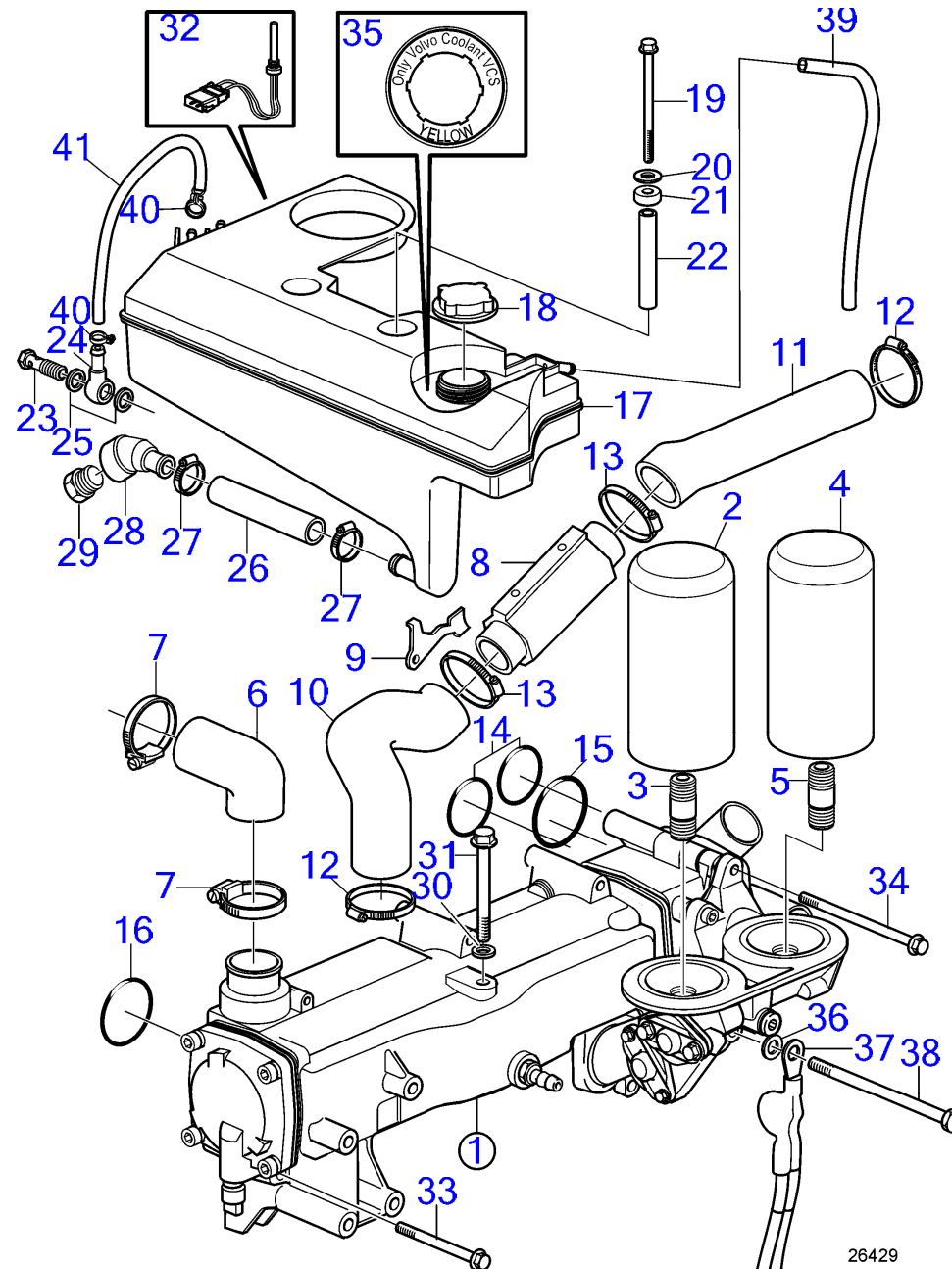

26429

D6-400A-E, D6-435D-C, D6-435D-D, D6-435D-E, D6-435I-C, D6-435I-D, D6-435I-E

RÉF	No Pièce	QTÉ	DÉSIGNATION	Voir	NOTES
1	40005721	1	Echangeur temperatur		Remplacé par 22369742
	22369742	1	Echangeur temperatur	37323	
	22866513	1	Echangeur temperatur		SN-A407905
	22437234	1	Echangeur temperatur		SNA407906-
2	21632901	1	Filtre à huile		By-pass
3	423067	1	Raccord		
4	3582732	1	Filtre à huile		À passage intégral.
5	3583695	1	Raccord		
6	3593996	1	Flexible		
7	961672	2	Collier durite		
8	3583818	1	Refroidisseur de car		
9	3583819	1	Console		
10	3583009	1	Flexible		
11	3817783	1	Flexible		
12	943478	2	Collier durite		
13	943479	2	Collier durite		
14	949722	2	Joint torique		
15	976041	1	Joint torique		
16	969415	1	Joint torique		
17	3887582	1	Vase d'expansion		(3584072)
18	1674083	1	Bouchon pression		
19	965184	2	Vis à embase		L=100mm
20	976944	2	Rondelle		
21	3285120	2	Douille entretoise		
22	3583863	2	Douille entretoise		
23	969299	1	Vis creuse		
24	858750	1	Raccord banjo		
25	11994	2	Joint		
26	952969	1	Flexible		
27	943472	2	Collier durite		
28	3808586	1	Raccord-t		(3584237)
29	479956	1	Bouchon		
30	3583833	1	Joint		
31	3583648	1	Vis à six pans creux		
32	3547710	1	Témoin niveau		
33	965184	4	Vis à embase		
34	968893	1	Vis à embase		
35	21506995	1	Étiquette		
36	955894	1	Rondelle		
37	21923306	1		7034	
38	980103	1	Vis à tête hexagonal		
39	942754	1	Flexible		
40	975270	2	Collier durite		
41	942700	X	Flexible		

7746210-26-35179

26429  
www.dbmoteurs.fr

Upd:6/9/2020

D6-280A-A, D6-280A-B, D6-280A-C, D6-280A-D, D6-280A-E, D6-280I-A, D6-280I-B, D6-280I-C, D6-280I-D, D6-280I-E, D6-310A-A, D6-310A

D6-435D-A, D6-435I-A

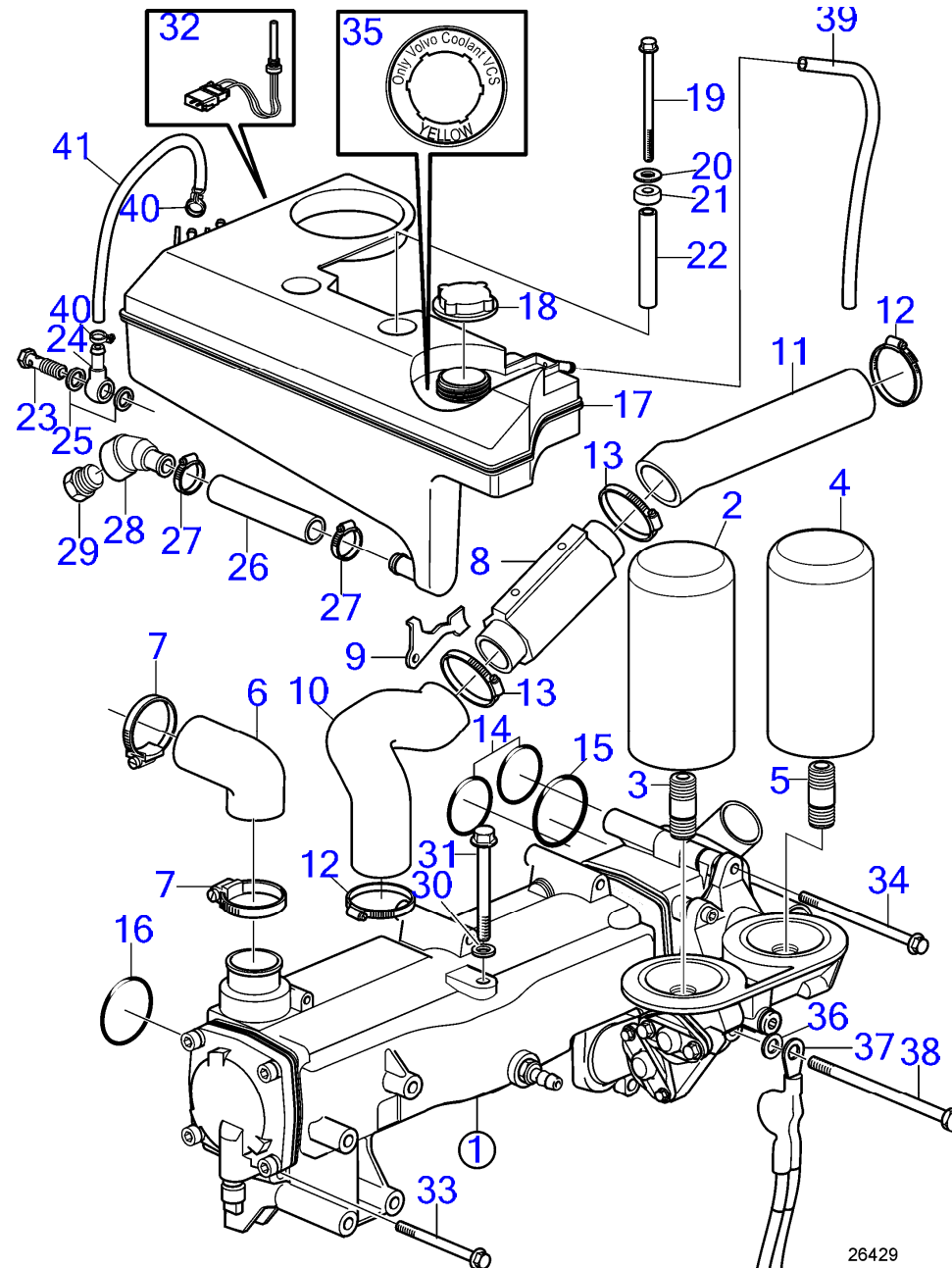

26429

D6-435D-A, D6-435I-A

RÉF	No Pièce	QTÉ	DÉSIGNATION	Voir	NOTES
1	3809894	1	Echangeur temperatur	9985	
2	21632901	1	Filtre à huile		By-pass
3	423067	1	Raccord		
4	3582732	1	Filtre à huile		À passage intégral.
5	3583695	1	Raccord		
6	3808093	1	Flexible		
7	961672	2	Collier durite		
8	3583818	1	Refroidisseur de car		
9	3583819	1	Console		
10	3583009	1	Flexible		
11	3817783	1	Flexible		
12	943478	2	Collier durite		
13	943479	2	Collier durite		
14	949722	2	Joint torique		
15	976041	1	Joint torique		
16	969415	1	Joint torique		
17	3887582	1	Vase d'expansion		(3584072)
18	1674083	1	Bouchon pression		
19	965184	2	Vis à embase		L=100mm
20	976944	2	Rondelle		
21	3285120	2	Douille entretoise		
22	3583863	2	Douille entretoise		
23	969299	1	Vis creuse		
24	858750	1	Raccord banjo		
25	11994	2	Joint		
26	952969	1	Flexible		
27	943472	2	Collier durite		
28	3808586	1	Raccord-t		(3584237)
29	479956	1	Bouchon		
30	3583833	1	Joint		
31	3583648	1	Vis à six pans creux		
32	3547710	1	Témoin niveau		
33	965184	4	Vis à embase		
34	968893	1	Vis à embase		
35	21506995	1	Étiquette		
36	955894	1	Rondelle		
37	21923306	1		7034	
38	980103	1	Vis à tête hexagonal		
39	942754	1	Flexible		
40	975270	2	Collier durite		
41	942700	X	Flexible		

7746210-26-9984

26429  
www.dbmoteurs.fr

Upd:6/9/2020

D6-280A-A, D6-280A-B, D6-280A-C, D6-280A-D, D6-280A-E, D6-280I-A, D6-280I-B, D6-280I-C, D6-280I-D, D6-280I-E, D6-310A-A, D6-310A

D6-280A-A, D6-280I-A, D6-310A-A, D6-310I-A, D6-350A-A, D6-350A-B, D6-370I-A

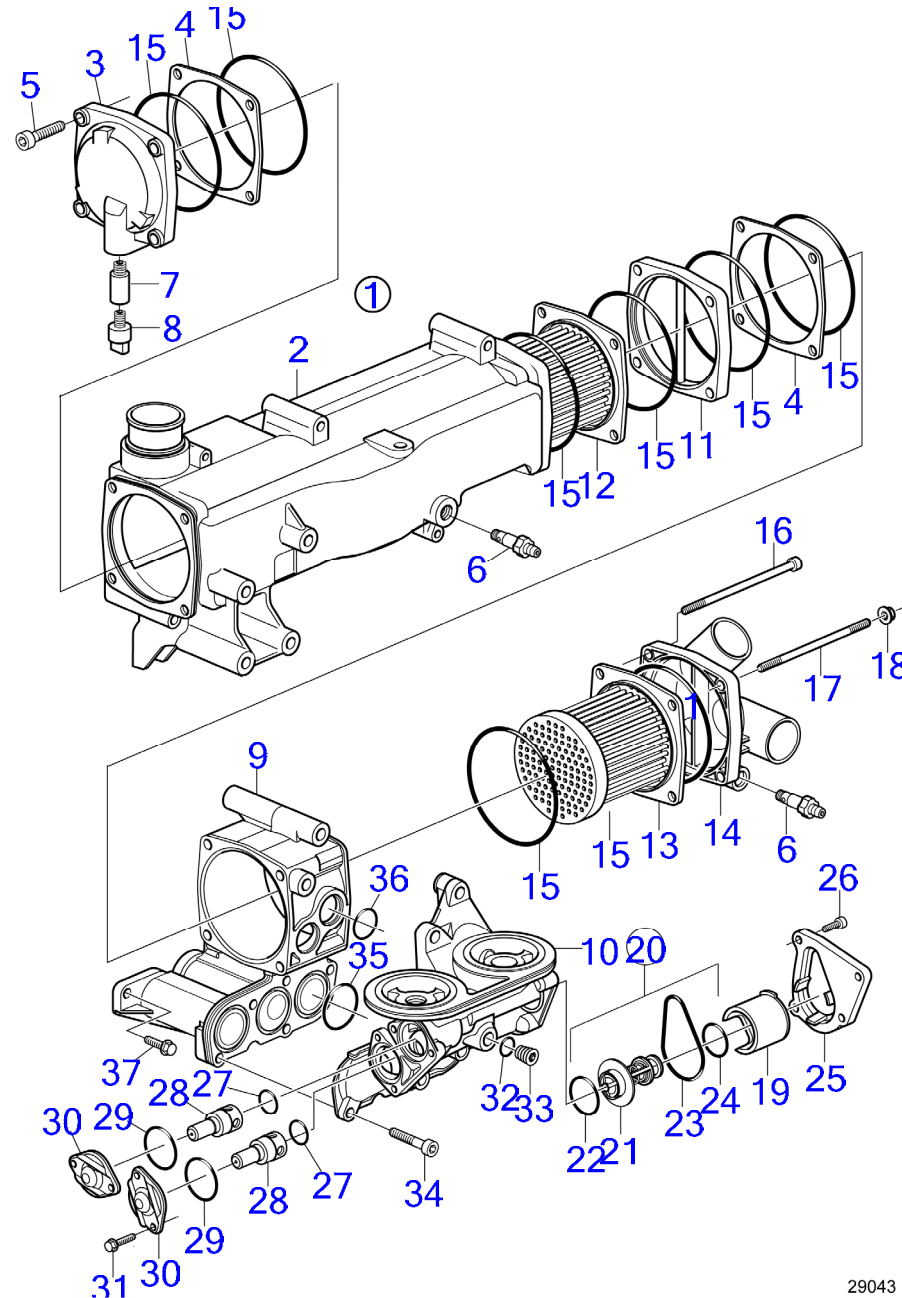

29043

D6-280A-A, D6-280I-A, D6-310A-A, D6-310I-A, D6-350A-A, D6-350A-B, D6-370I-A

RÉF	No Pièce	QTÉ	DÉSIGNATION	NOTES
1	3812564	1	Echangeur temperatur	(3582297)
2		1	· Carter	
3	3583641	1	· Couvercle extrémité	
4	3583646	2	· Entretoise	
5	959223	4	· Vis à six pans creux	
6	3583822	2	· Raccord de drainage	
7	838929	1	· Anode	
8	838928	1	· Bouchon	
9	3583643	1	· Carter	
10	3584419		· Carter	
11	3583642	1	· Entretoise	
12	3583653	1	· Tube	
13	3583645	1	· Tube	
14	3595407	1	· Couvercle extrémité	
15	3583647	8	· Joint torique	
16	968893	2	· Vis à embase	
17	3583650	2	· Goujon	
18	945408	2	· Écrou à embase	
19	3583829	1	· Retenue	
20	3588437	1	· Lot	
21	3583827	1	· Thermostat	
22	3583830	1	· Joint torique	
23	3583831	1	· Joint torique	
24	3583832	1	· Joint torique	
25	3583828	1	· Capot	
26	947542	4	· Vis à embase	
27	469846	2	· Bague étanchéité	
28	471706	2	· Soupape de décharge	
29	982193	2	· Joint torique	
30	471648	2	· Couvercle	
31	946544	4	· Vis à embase	
32	947282	1	· Joint	
33	960629	1	· Bouchon	
34	959223	5	· Vis à six pans creux	
35	866690	3	· Joint torique	
36	3885174	2	· Joint torique	
37	945444	3	· Vis à embase	

7746210-26-6717

29043  
www.dbmoteurs.fr

Upd:6/9/2020

D6-280A-A, D6-280A-B, D6-280A-C, D6-280A-D, D6-280A-E, D6-280I-A, D6-280I-B, D6-280I-C, D6-280I-D, D6-280I-E, D6-310A-A, D6-310A

D6-280A-B, D6-280I-B, D6-310A-B, D6-310D-B, D6-310I-B, D6-330A-B, D6-330D-B, D6-330I-B, D6-370A-B, D6-370D-A, D6-370D-B, D6-370I-B

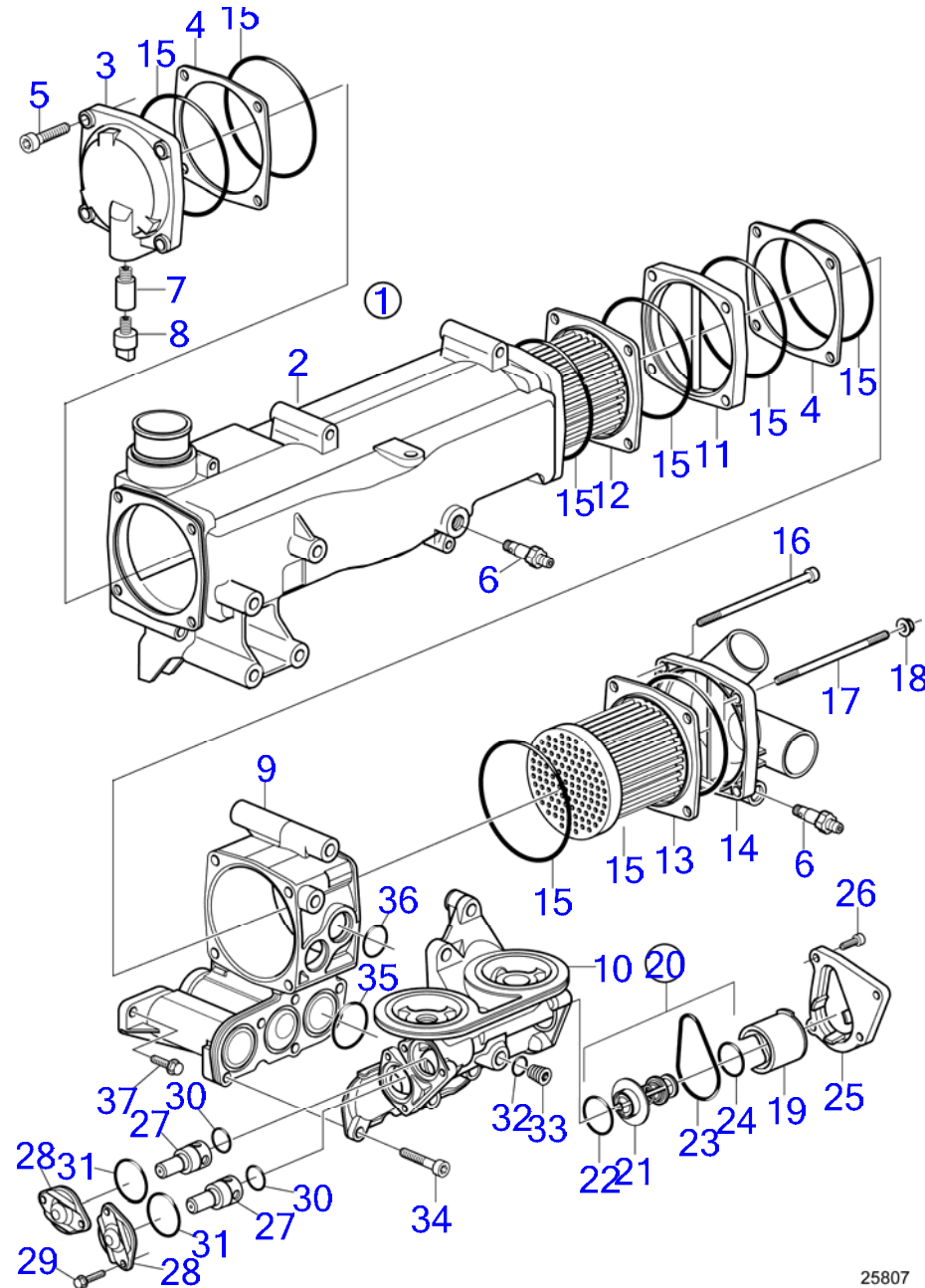

25807

D6-280A-B, D6-280I-B, D6-310A-B, D6-310D-B, D6-310I-B, D6-330A-B, D6-330D-B, D6-330I-B, D6-370A-B, D6-370D-A, D6-370D-B, D6-370I-B

RÉF	No Pièce	QTÉ	DÉSIGNATION
1	3812564	1	Echangeur temperatur
2		1	· Carter
3	3583641	1	· Couvercle extrémité
4	3583646	2	· Entretoise
5	959223	4	· Vis à six pans creux
6	3583822	2	· Raccord de drainage
7	838929	1	· Anode
8	838928	1	· Bouchon
9	3583643	1	· Carter
10	3584419	1	· Carter
11	3583642	1	· Entretoise
12	3583653	1	· Tube
13	3583645	1	· Tube
14	3595407	1	· Couvercle extrémité
15	3583647	8	· Joint torique
16	968893	2	· Vis à embase
17	3583650	2	· Goujon
18	945408	2	· Écrou à embase
19	3583829	1	· Retenue
20	3588437	1	· Lot
21	3583827	1	· Thermostat
22	3583830	1	· Joint torique
23	3583831	1	· Joint torique
24	3583832	1	· Joint torique
25	3583828	1	· Capot
26	947542	4	· Vis à embase
27	471706	2	· Soupape de décharge
28	471648	2	· Couvercle
29	946544	4	· Vis à embase
30	469846	2	· Bague étanchéité
31	982193	2	· Joint torique
32	947282	1	· Joint
33	960629	1	· Bouchon
34	959223	5	· Vis à six pans creux
35	866690	3	· Joint torique
36	3885174	2	· Joint torique
37	945444	3	· Vis à embase

7746210-26-8166

25807  
www.dbmoteurs.fr

Upd:6/9/2020

D6-280A-A, D6-280A-B, D6-280A-C, D6-280A-D, D6-280A-E, D6-280I-A, D6-280I-B, D6-280I-C, D6-280I-D, D6-280I-E, D6-310A-A, D6-310A



D6-280A-C, D6-280A-D, D6-280A-E, D6-280I-C, D6-280I-D, D6-280I-E, D6-310A-C, D6-310A-D, D6-310A-E, D6-310D-C, D6-310D-D, D6-310D-E, D6-310I-C, D6-310I-D, D6-310I-E, D6-330A-C, D6-330A-D, D6-330A-E, D6-330D-C, D6-330D-D, D6-330D-E, D6-330I-C, D6-330I-D, D6-330I-E, D6-370A-C, D6-370A-D, D6-370A-E, D6-370D-A, D6-370D-C, D6-370D-D, D6-370D-E, D6-370I-C, D6-370I-D, D6-370I-E

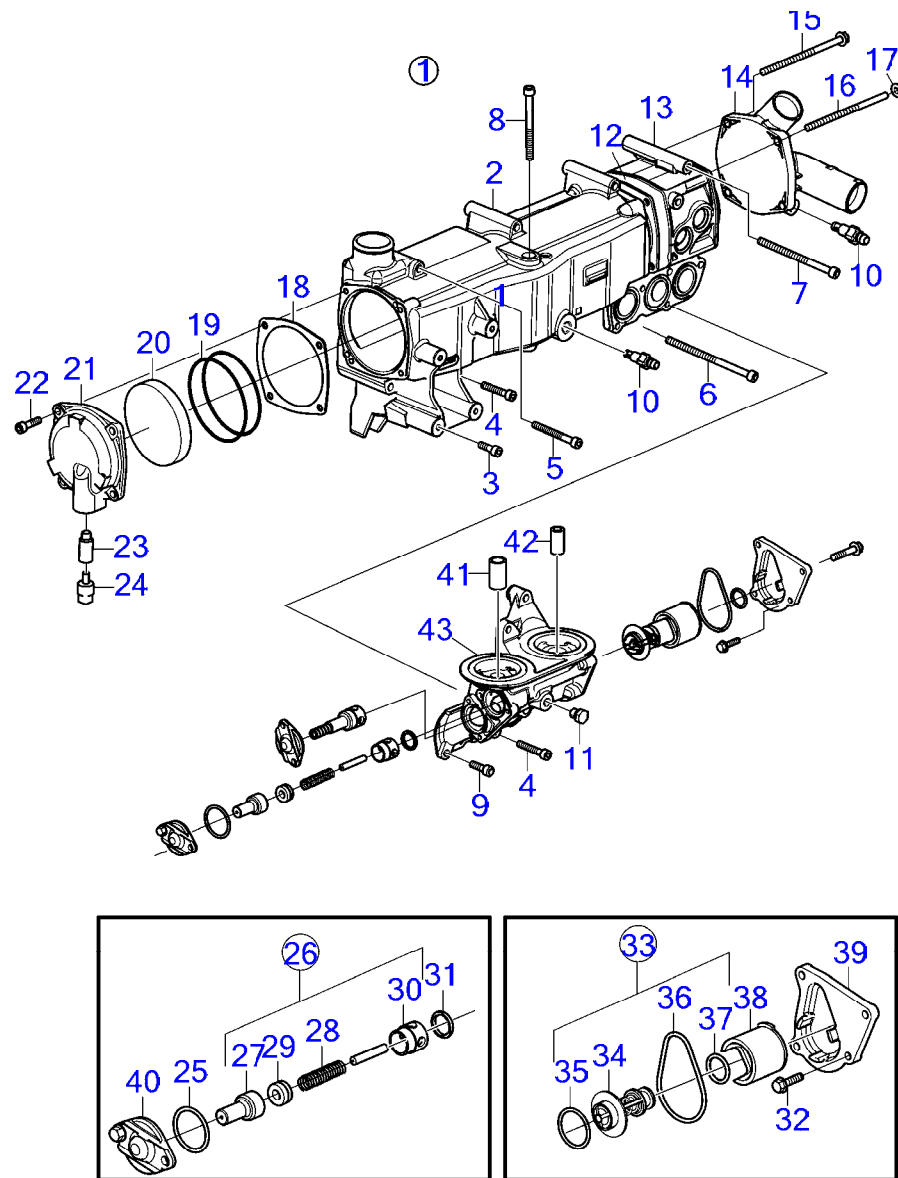

D6-280A-C, D6-280A-D, D6-280A-E, D6-280I-C, D6-280I-D, D6-280I-E, D6-310A-C, D6-310A-D, D6-310A-E, D6-310D-C, D6-310D-D, D6-310D-E, D6-310I-C, D6-310I-D, D6-310I-E, D6-330A-C, D6-330A-D, D6-330A-E, D6-330D-C, D6-330D-D, D6-330D-E, D6-330I-C, D6-330I-D, D6-330I-E, D6-370A-C, D6-370A-D, D6-370A-E, D6-370D-A, D6-370D-C, D6-370D-D, D6-370D-E, D6-370I-C, D6-370I-D, D6-370I-E

RÉF	No Pièce	QTÉ	DÉSIGNATION	NOTES
1	22369740	1	Echangeur temperatur	
	22866513	1	Echangeur temperatur	SN-A407905
	22437234	1	Echangeur temperatur	SNA407906-
2	(40005720)	1	Carter	Référence hors de gamme
	(40005785)	1	Carter	Référence hors de gamme, SN-A407905
		1	Echangeur temperatur	SNA407906-
3	945444	5	Vis à embase	
4	947760	4	Vis à embase	
5	965184	6	Vis à embase	
6	980103	1	Vis à tête hexagonal	
7	968893	1	Vis à embase	
8	3583648	1	Vis à six pans creux	
9	959222	5	Vis à six pans creux	
10	3583822	2	Raccord de drainage	
11	960629	1	Bouchon	
12	3583642	1	Entretoise	
13		1	Carter	
14	22369744	1	Couvercle extrémité	
15	21122819	2	Vis à six pans creux	
16	3583650	2	Goujon	
17	945408	2	Écrou à embase	
18	3583646	1	Entretoise	SN-A407905
	22675409	1	Entretoise	SNA407906-
19	3583647	4	Joint torique	
20	40005719	3	Tube	
21	3583641	1	Couvercle extrémité	SN-A407905
	22441904	1	Couvercle extrémité	SNA407906-
22	959223	4	Vis à six pans creux	
23	838929	1	Anode	SN-A407905
24	838928	1	Bouchon	SN-A407905
25	949659	2	Joint torique	
26	21068158	2	Soupape de décharge	
27		1	· Guide ressort	
28	469332	1	· Ressort	
29		1	· Cone soupape	
30		1	· Siège	
31	469846	2	Bague étanchéité	
32	947542	8	Vis à embase	
33	3588437	1	Lot	
34	3583827	1	· Thermostat	
35	3583830	1	· Joint torique	
36	3583831	1	· Joint torique	
37	3583832	1	· Joint torique	
38	3583829	1	Retenue	

7746210-26-40800

29039  
www.dbmoteurs.fr

Upd:6/9/2020

D6-280A-A, D6-280A-B, D6-280A-C, D6-280A-D, D6-280A-E, D6-280I-A, D6-280I-B, D6-280I-C, D6-280I-D, D6-280I-E, D6-310A-A, D6-310A-



D6-400A-E, D6-435D-A, D6-435I-A

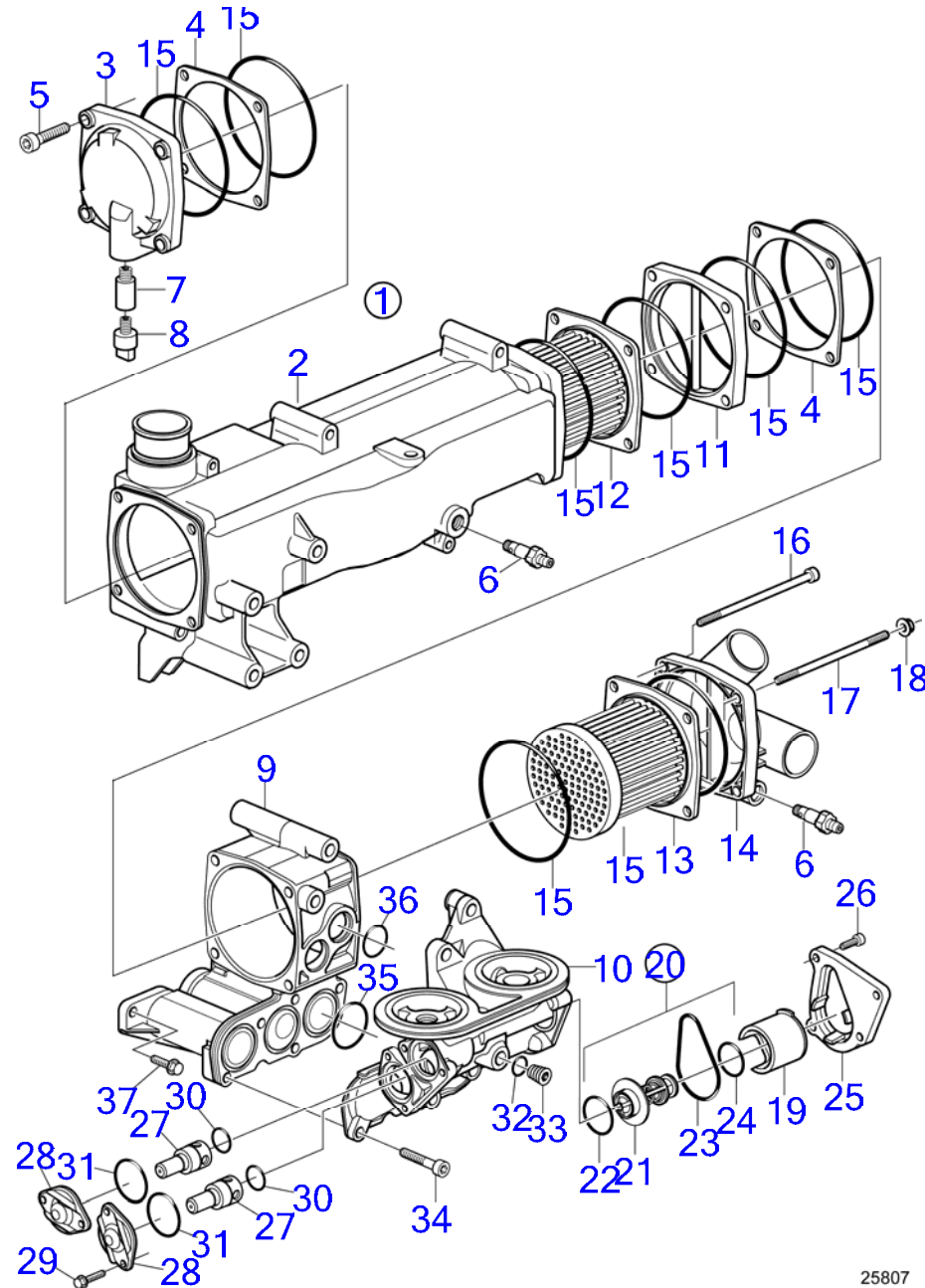

25807

Upd:6/9/2020

25807

7746210-26-9985

[www.dbmoteurs.fr](http://www.dbmoteurs.fr)

D6-400A-E, D6-435D-A, D6-435I-A

RÉF	No Pièce	QTÉ	DÉSIGNATION
1	3809894	1	Echangeur temperatur
2		1	· Carter
3	3583641	1	· Couvercle extrémité
4	3583646	2	· Entretoise
5	959223	4	· Vis à six pans creux
6	3583822	2	· Raccord de drainage
7	838929	1	· Anode
8	838928	1	· Bouchon
9	3583643	1	· Carter
10	3584419	1	· Carter
11	3583642	1	· Entretoise
12	3819769	1	· Tube
13	3819768	1	· Tube
14	3595407	1	· Couvercle extrémité
15	3583647	8	· Joint torique
16	968893	2	· Vis à embase
17	3583650	2	· Goujon
18	945408	2	· Écrou à embase
19	3583829	1	· Retenue
20	3588437	1	· Lot
21	3583827	1	· Thermostat
22	3583830	1	· Joint torique
23	3583831	1	· Joint torique
24	3583832	1	· Joint torique
25	3583828	1	· Capot
26	947542	4	· Vis à embase
27	471706	2	· Soupape de décharge
28	471648	2	· Couvercle
29	946544	4	· Vis à embase
30	469846	2	· Bague étanchéité
31	982193	2	· Joint torique
32	947282	1	· Joint
33	960629	1	· Bouchon
34	959223	5	· Vis à six pans creux
35	866690	3	· Joint torique
36	3885174	2	· Joint torique
37	945444	3	· Vis à embase

7746210-26-9985

25807  
www.dbmoteurs.fr

Upd:6/9/2020

D6-280A-A, D6-280A-B, D6-280A-C, D6-280A-D, D6-280A-E, D6-280I-A, D6-280I-B, D6-280I-C, D6-280I-D, D6-280I-E, D6-310A-A, D6-310A

D6-400A-E, D6-435D-C, D6-435D-D, D6-435D-E, D6-435I-C, D6-435I-D, D6-435I-E

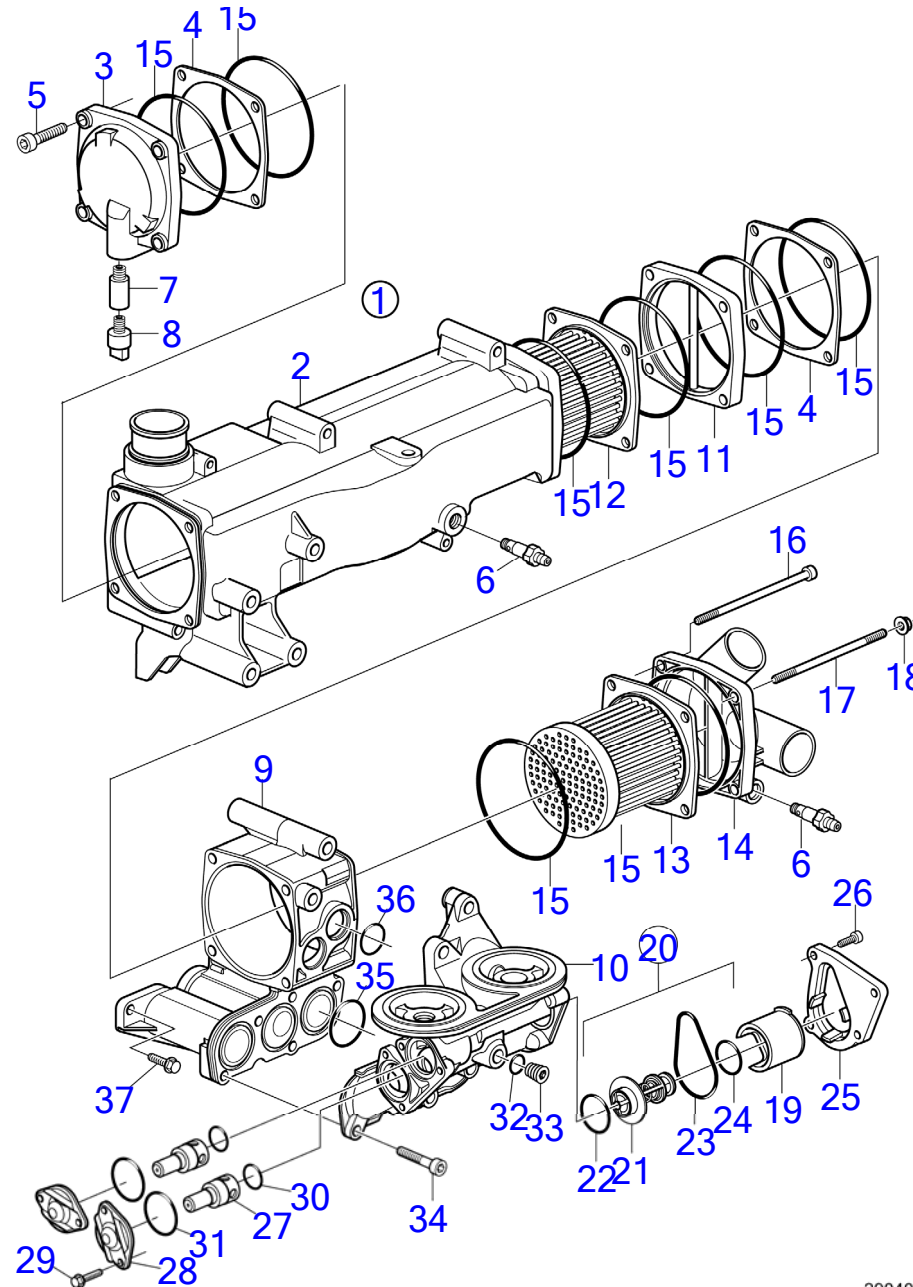

29040

Upd:6/9/2020

29040

7746210-26-37323

[www.dbmoteurs.fr](http://www.dbmoteurs.fr)

D6-400A-E, D6-435D-C, D6-435D-D, D6-435D-E, D6-435I-C, D6-435I-D, D6-435I-E

RÉF	No Pièce	QTÉ	DÉSIGNATION	NOTES
1	40005721	1	Echangeur temperatur	Remplacé par 22369742
	22369742	1	Echangeur temperatur	
	22866513	1	Echangeur temperatur	SN-A407905
	22437234	1	Echangeur temperatur	SNA407906-
2	(40005785)	1	· Carter	Référence hors de gamme
		1	· Echangeur temperatur	SN-A407905
3	3583641	1	· Couvercle extrémité	SN-A407905
	22441904	1	· Couvercle extrémité	SNA407906-
4	3583646	2	· Entretoise	SN-A407905
	22675409	2	· Entretoise	SNA407906-
5	959223	4	· Vis à six pans creux	
6	3583822	2	· Raccord de drainage	
7	838929	1	· Anode	SN-A407905
8	838928	1	· Bouchon	SN-A407905
9	40005783	1	· Carter	
10	3584419	1	· Carter	
11	3583642	1	· Entretoise	
12	40005786	1	· Tube	
13	40005784	1	· Tube	
14	22369744	1	· Couvercle extrémité	
15	3583647	8	· Joint torique	
16	968893	2	· Vis à embase	
17	3583650	2	· Goujon	
18	945408	2	· Écrou à embase	
19	3583829	1	· Retenue	
20	3588437	1	· Lot	
21	3583827	1	· Thermostat	
22	3583830	1	· Joint torique	
23	3583831	1	· Joint torique	
24	3583832	1	· Joint torique	
25	3583828	1	· Capot	
26	947542	4	· Vis à embase	
27	21068158	2	· Soupape de décharge	
28	471648	2	· Couvercle	
29	946544	4	· Vis à embase	
30	469846	2	· Bague étanchéité	
31	982193	2	· Joint torique	
32	947282	1	· Joint	
33	960629	1	· Bouchon	
34	959223	5	· Vis à six pans creux	
35	866690	3	· Joint torique	
36	3885174	2	· Joint torique	
37	945444	3	· Vis à embase	

7746210-26-37323

29040  
www.dbmoteurs.fr

Upd:6/9/2020

D6-280A-A, D6-280A-B, D6-280A-C, D6-280A-D, D6-280A-E, D6-280I-A, D6-280I-B, D6-280I-C, D6-280I-D, D6-280I-E, D6-310A-A, D6-310A

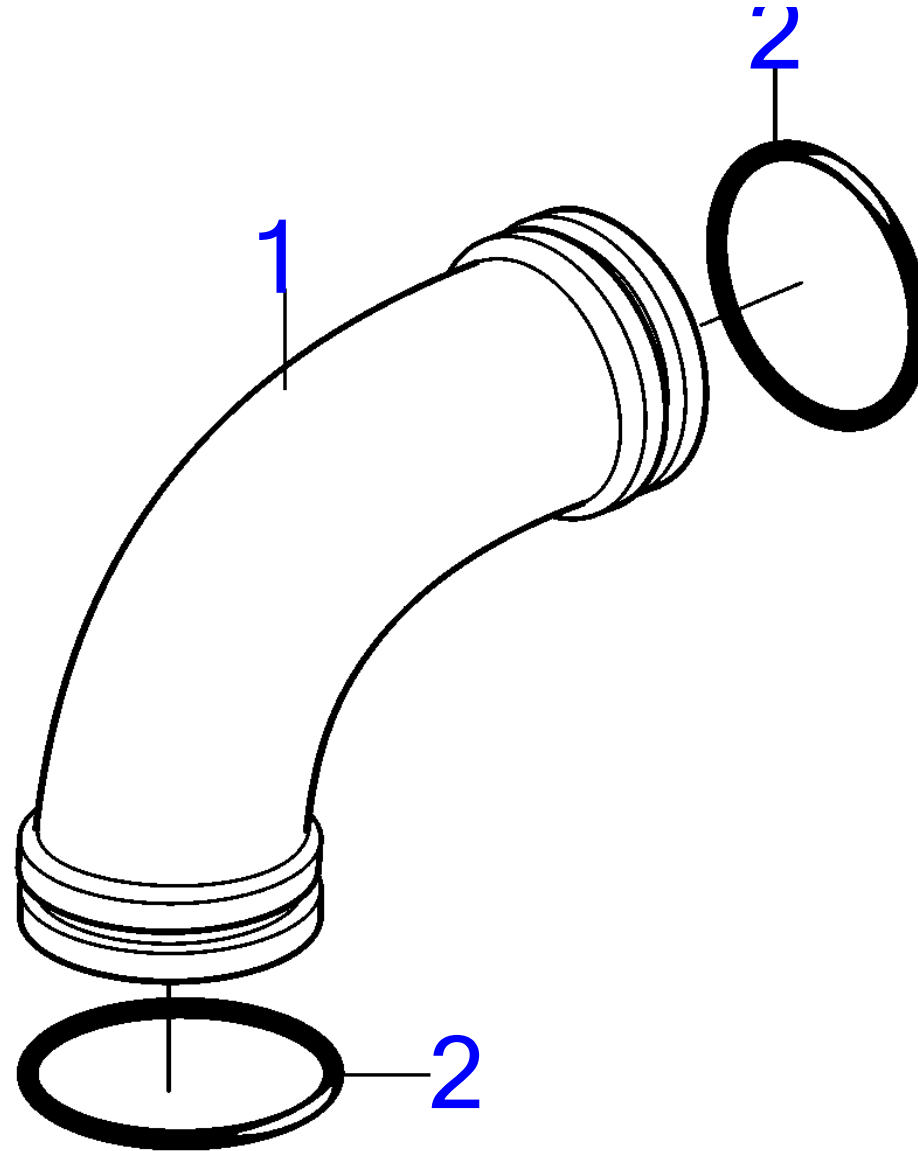

25004



D6-310A-A

RÉF	No Pièce	QTÉ	DÉSIGNATION
1	3582929	1	Conduite d'eau
2	976051	2	Joint torique

7746210-26-35912

25004  
[www.dbmoteurs.fr](http://www.dbmoteurs.fr)

Upd:6/9/2020

D6-280A-A, D6-280A-B, D6-280A-C, D6-280A-D, D6-280A-E, D6-280I-A, D6-280I-B, D6-280I-C, D6-280I-D, D6-280I-E, D6-310A-A, D6-310A

D6-280A-A, D6-280A-B, D6-280A-C, D6-280A-D, D6-280A-E, D6-310A-A, D6-310A-B, D6-310A-C, D6-310A-D, D6-310A-E, D6-330A-B, D6-330A-C, D6-330A-D, D6-330A-E, D6-350A-A, D6-350A-B, D6-370A-B, D6-370A-C, D6-370A-D, D6-370A-E, D6-400A-E

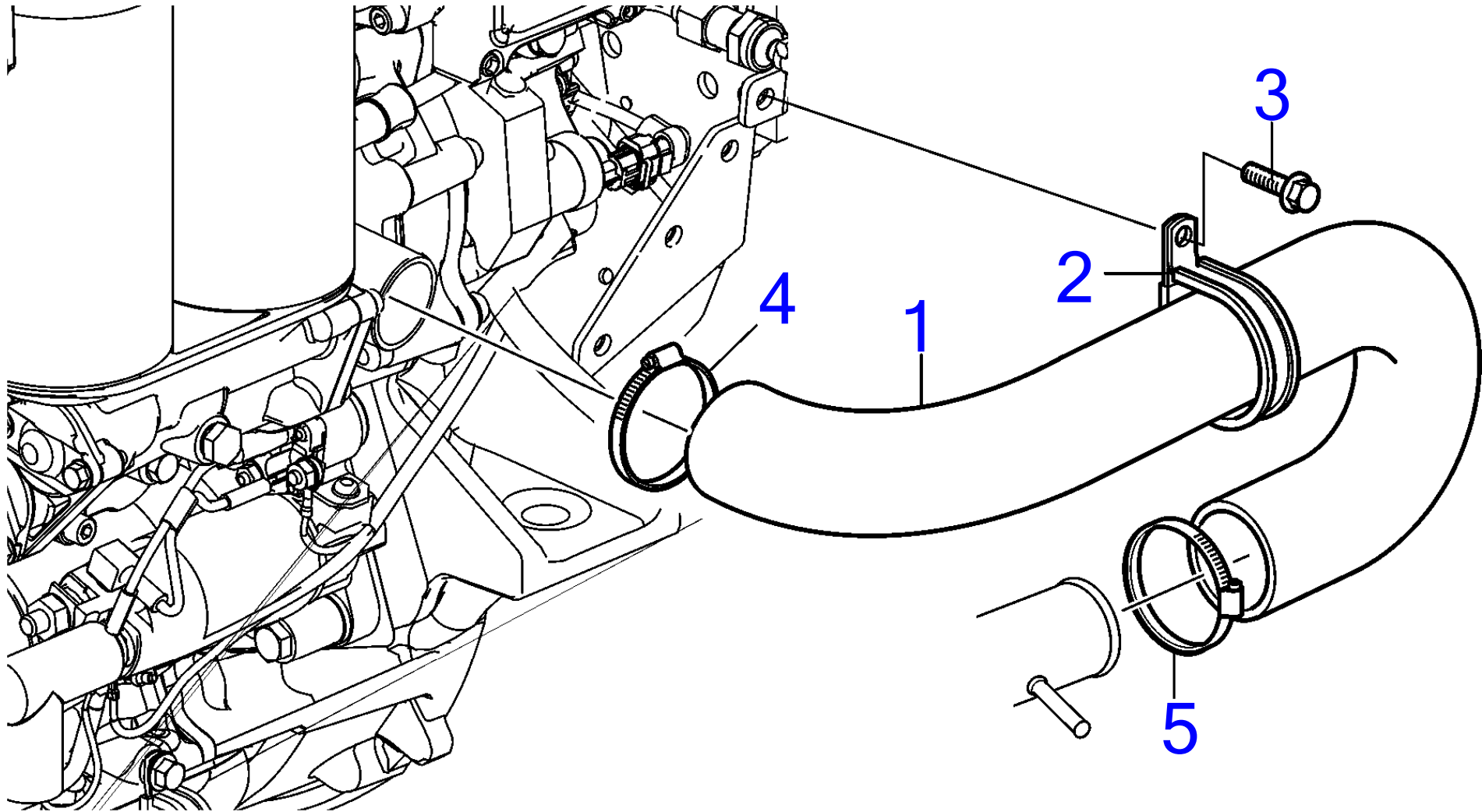

27610

7746210-26-38574

Upd:6/9/2020

27610

[www.dbmoteurs.fr](http://www.dbmoteurs.fr)

D6-280A-A, D6-280A-B, D6-280A-C, D6-280A-D, D6-280A-E, D6-310A-A, D6-310A-B, D6-310A-C, D6-310A-D, D6-310A-E, D6-330A-B, D6-330A-C, D6-330A-D, D6-330A-E, D6-350A-A, D6-350A-B, D6-370A-B, D6-370A-C, D6-370A-D, D6-370A-E, D6-400A-E

RÉF	No Pièce	QTÉ	DÉSIGNATION
1	22320922	1	Flexible
2	969354	1	Collier serrage
3	984733	1	Vis à embase
4	994564	1	Collier durite
5	994563	1	Collier durite

D6-280I-A, D6-280I-B, D6-280I-C, D6-280I-D, D6-280I-E, D6-310I-A, D6-310I-B, D6-310I-C, D6-310I-D, D6-310I-E, D6-330I-B, D6-330I-C, D6-330I-D, D6-330I-E, D6-370I-A, D6-370I-B, D6-370I-C, D6-370I-D, D6-370I-E, D6-435I-A, D6-435I-C, D6-435I-D, D6-435I-E

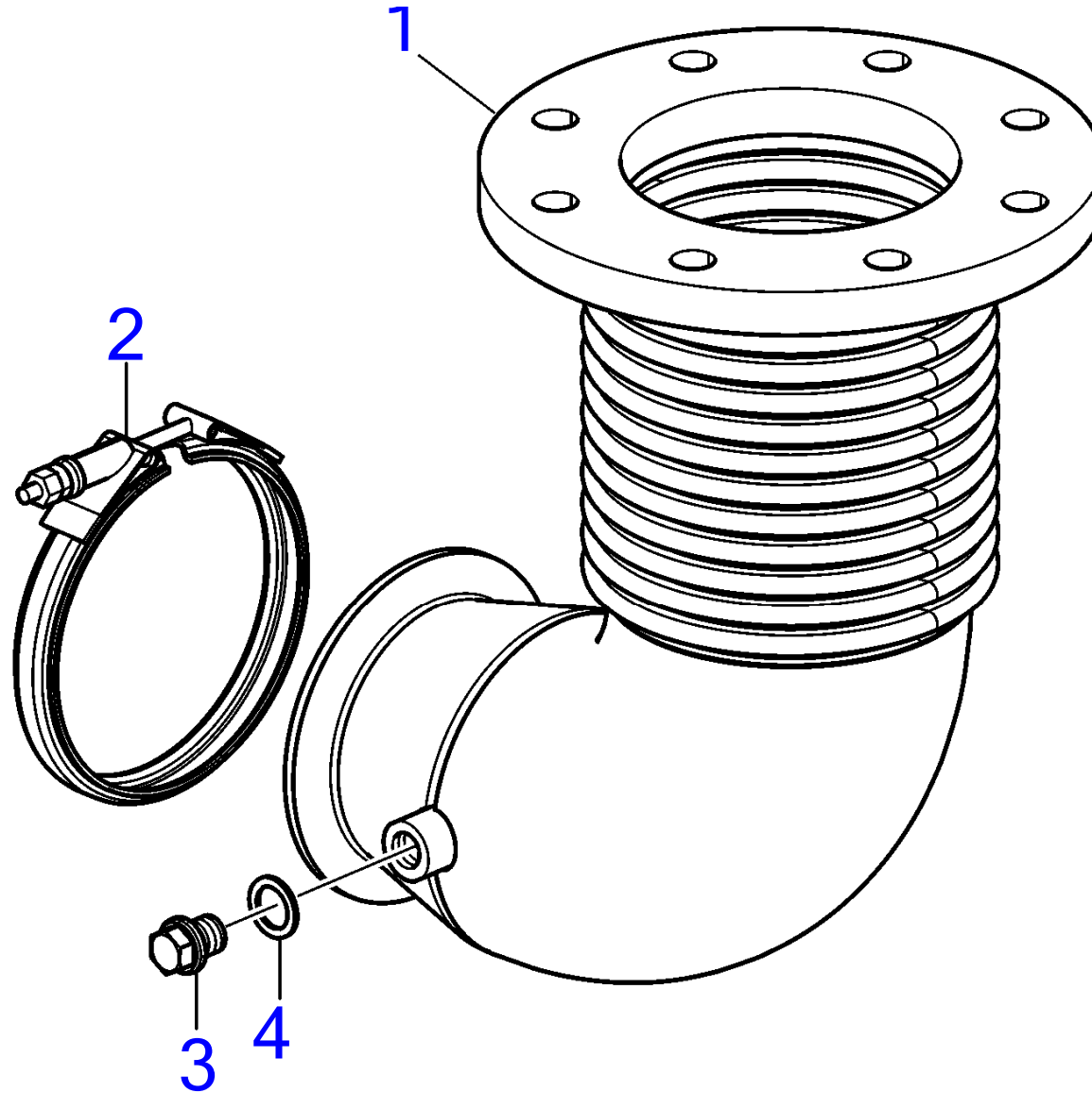

27611

D6-280I-A, D6-280I-B, D6-280I-C, D6-280I-D, D6-280I-E, D6-310I-A, D6-310I-B, D6-310I-C, D6-310I-D, D6-310I-E, D6-330I-B, D6-330I-C, D6-330I-D, D6-330I-E, D6-370I-A, D6-370I-B, D6-370I-C, D6-370I-D, D6-370I-E, D6-435I-A, D6-435I-C, D6-435I-D, D6-435I-E

RÉF	No Pièce	QTÉ	DÉSIGNATION
1	22307941	1	Coude d'échappement
2	21325767	1	Collier en v
3	20555025	1	Tampon
4	969011	1	Joint

D6-280I-A, D6-280I-B, D6-280I-C, D6-280I-D, D6-280I-E, D6-310I-A, D6-310I-B, D6-310I-C, D6-310I-D, D6-310I-E, D6-330I-B, D6-330I-C, D6-330I-D, D6-330I-E, D6-370I-A, D6-370I-B, D6-370I-C, D6-370I-D, D6-370I-E, D6-435I-A, D6-435I-C, D6-435I-D, D6-435I-E

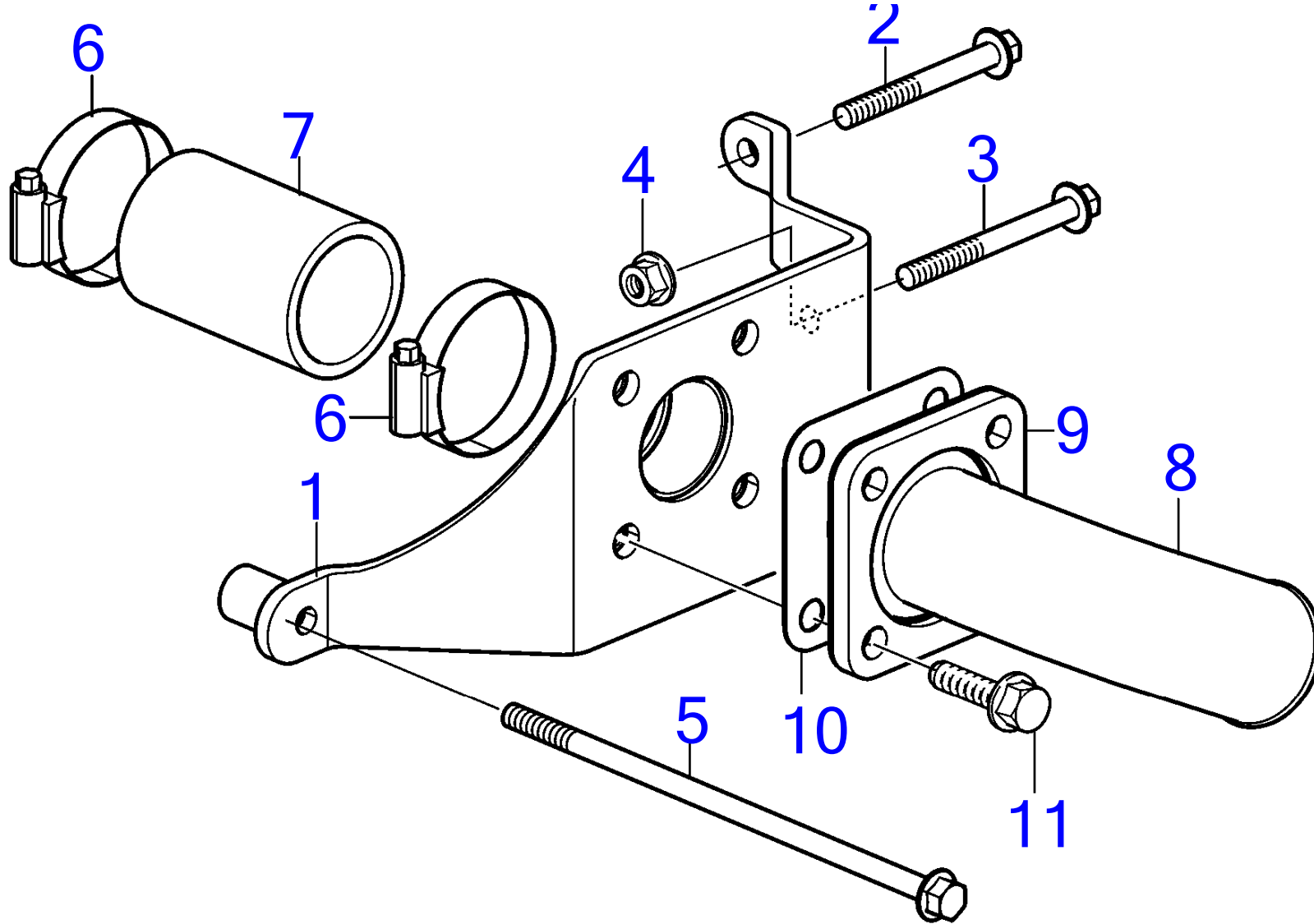

27606

7746210-26-38571

Upd:6/9/2020

27606

[www.dbmoteurs.fr](http://www.dbmoteurs.fr)

D6-280I-A, D6-280I-B, D6-280I-C, D6-280I-D, D6-280I-E, D6-310I-A, D6-310I-B, D6-310I-C, D6-310I-D, D6-310I-E, D6-330I-B, D6-330I-C, D6-330I-D, D6-330I-E, D6-370I-A, D6-370I-B, D6-370I-C, D6-370I-D, D6-370I-E, D6-435I-A, D6-435I-C, D6-435I-D, D6-435I-E

RÉF	No Pièce	QTÉ	DÉSIGNATION	NOTES
1	22312653	1	Console	
2	984741	1	Vis à embase	
3	984742	1	Vis à embase	
4	990940	1	Écrou à embase	
5	980178	1	Vis à embase	
6	994563	2	Collier durite	
7	943370	1	Durit caoutchouc	L=80mm
8	848596	1	Fixe-flexible	
9	842029	1	Bride	
10	3888837	1	Joint	
11	969445	4	Vis à embase	

D6-280I-A, D6-280I-B, D6-280I-C, D6-280I-D, D6-280I-E, D6-310I-A, D6-310I-B, D6-310I-C, D6-310I-D, D6-310I-E, D6-330I-B, D6-330I-C, D6-330I-D, D6-330I-E, D6-370I-A, D6-370I-B, D6-370I-C, D6-370I-D, D6-370I-E, D6-435I-A, D6-435I-C, D6-435I-D, D6-435I-E

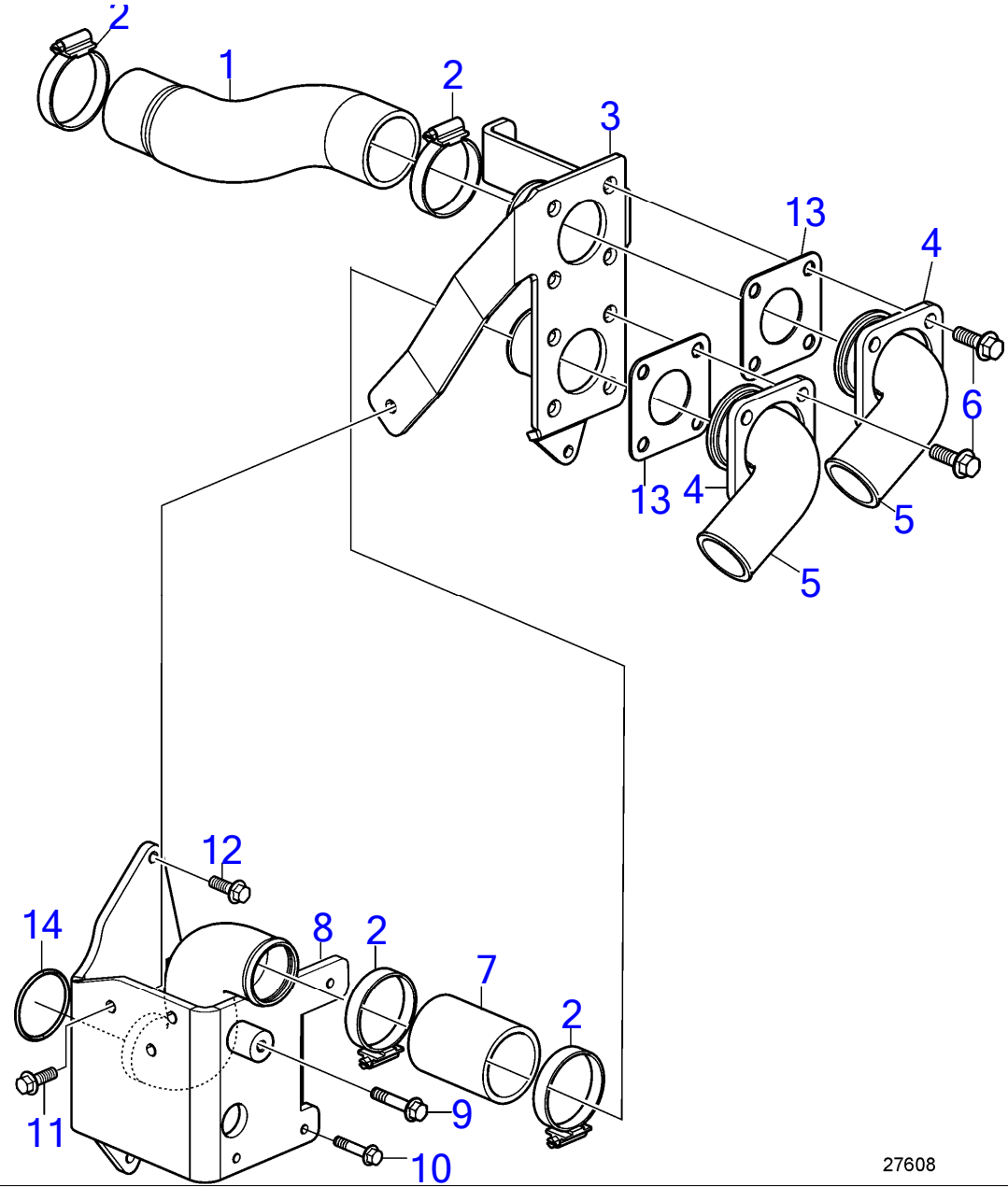

27608



D6-280I-A, D6-280I-B, D6-280I-C, D6-280I-D, D6-280I-E, D6-310I-A, D6-310I-B, D6-310I-C, D6-310I-D, D6-310I-E, D6-330I-B, D6-330I-C, D6-330I-D, D6-330I-E, D6-370I-A, D6-370I-B, D6-370I-C, D6-370I-D, D6-370I-E, D6-435I-A, D6-435I-C, D6-435I-D, D6-435I-E

RÉF	No Pièce	QTÉ	DÉSIGNATION
1	22276765	1	Flexible
2	60111132	4	Collier durite
3	22276741	1	Console
4	842029	2	Bride
5	848596	2	Fixe-flexible
6	969445	8	Vis à embase
7	992129	1	Durit caoutchouc
8	22212804	1	Console
9	947760	1	Vis à embase
10	946470	3	Vis à embase
11	945444	1	Vis à embase
12	945444	4	Vis à embase
13	3888837	2	Joint
14	969415	1	Joint torique

D6-280I-A, D6-280I-B, D6-280I-C, D6-280I-D, D6-280I-E, D6-310I-A, D6-310I-B, D6-310I-C, D6-310I-D, D6-310I-E, D6-330I-B, D6-330I-C, D6-330I-D, D6-330I-E, D6-370I-A, D6-370I-B, D6-370I-C, D6-370I-D, D6-370I-E, D6-435I-A, D6-435I-C, D6-435I-D, D6-435I-E

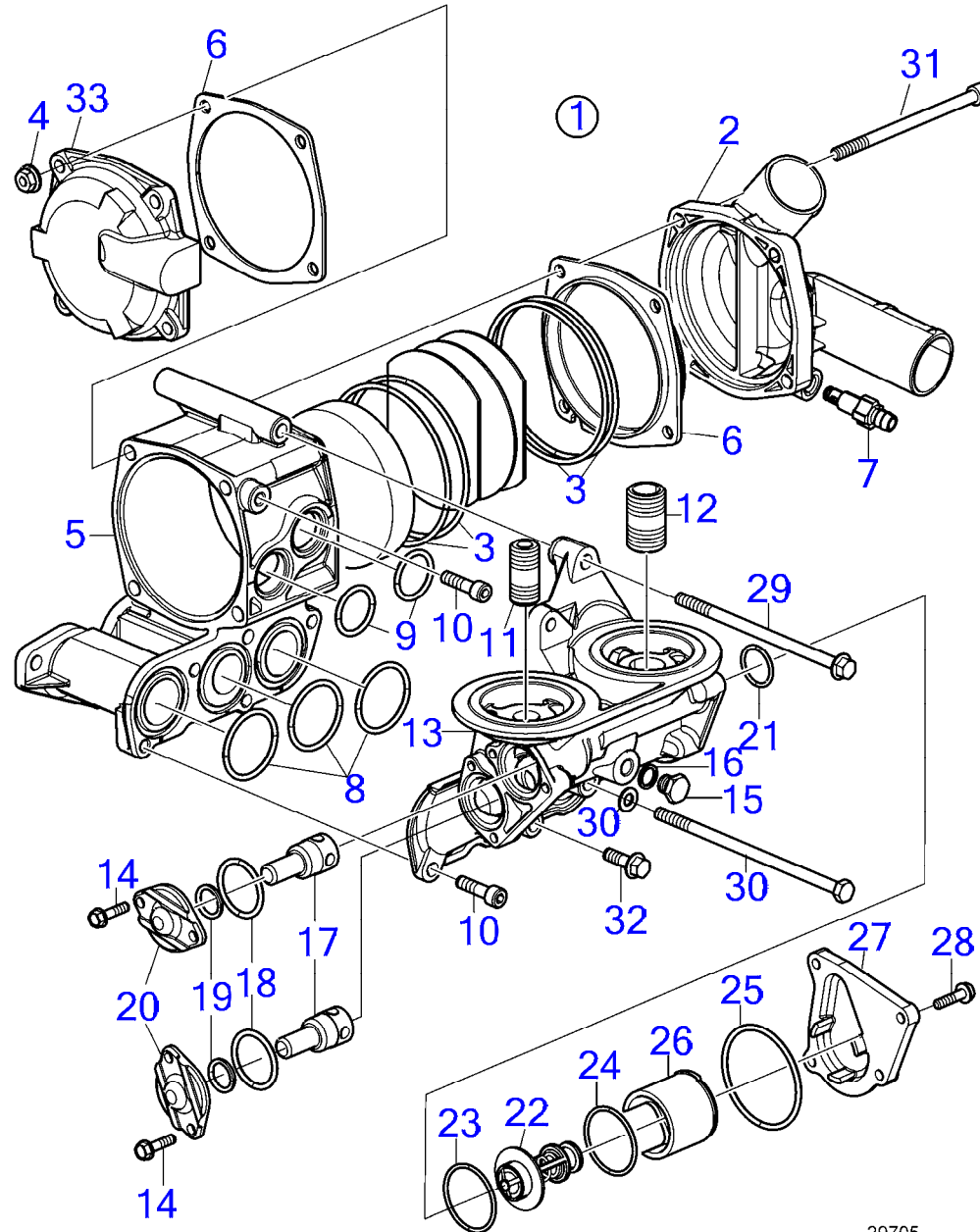

29705

D6-280I-A, D6-280I-B, D6-280I-C, D6-280I-D, D6-280I-E, D6-310I-A, D6-310I-B, D6-310I-C, D6-310I-D, D6-310I-E, D6-330I-B, D6-330I-C, D6-330I-D, D6-330I-E, D6-370I-A, D6-370I-B, D6-370I-C, D6-370I-D, D6-370I-E, D6-435I-A, D6-435I-C, D6-435I-D, D6-435I-E

RÉF	No Pièce	QTÉ	DÉSIGNATION	NOTES
1	22212940	1	Radiateur huile	
2	3595407	1	· Couvercle extrémité	
3	3583647	4	· Joint torique	
4	945408	4	· Écrou à embase	
5		1	· Carter	
6	3583646	2	· Entretoise	
7	3583822	1	· Raccord de drainage	
8	866690	3	· Joint torique	
9	3885174	2	· Joint torique	
10	959222	5	· Vis à six pans creux	
11	423067	1	· Raccord	
12	3583695	1	· Raccord	
13	3584419	1	· Carter	
14	947542	8	· Vis à embase	
15	960629	1	· Bouchon	
16	947282	1	· Joint	
17	471706	2	· Soupape de décharge	
18	949659	2	· Joint torique	
19	469846	2	· Bague étanchéité	
20	471648	2	· Couvercle	
21	3588437	1	· Lot	
22	3583827	1	· Thermostat	Inclus dans kit 3588437
23	3583830	1	· Joint torique	
24	3583831	1	· Joint torique	
25	3583832	1	· Joint torique	
26	3583829	1	· Retenue	
27	3583828	1	· Capot	
28			· Entretoise	
29	968893	1	Vis à embase	
30	955894	1	Rondelle	
31	980103	1	Vis à tête hexagonal	
32		1	Vis à embase	
33	22441904	1	Couvercle extrémité	

7746210-26-38573

29705  
[www.dbmoteurs.fr](http://www.dbmoteurs.fr)

Upd:6/9/2020

D6-280A-A, D6-280A-B, D6-280A-C, D6-280A-D, D6-280A-E, D6-280I-A, D6-280I-B, D6-280I-C, D6-280I-D, D6-280I-E, D6-310A-A, D6-310A

D6-280A-A, D6-280A-B, D6-280A-C, D6-280A-D, D6-280A-E, D6-280I-A, D6-280I-B, D6-280I-C, D6-280I-D, D6-280I-E, D6-310A-A, D6-310A-B, D6-310A-C, D6-310A-D, D6-310A-E, D6-310D-B, D6-310D-C, D6-310D-D, D6-310D-E, D6-310I-A, D6-310I-B, D6-310I-C, D6-310I-D, D6-310I-E, D6-330A-B, D6-330A-C, D6-330A-D, D6-330A-E, D6-330D-B, D6-330D-C, D6-330D-D, D6-330D-E, D6-330I-B, D6-330I-C, D6-330I-D, D6-330I-E, D6-350A-A, D6-350A-B, D6-370A-B, D6-370A-C, D6-370A-D, D6-370A-E, D6-370D-A, D6-370D-B, D6-370D-C, D6-370D-D, D6-370D-E, D6-370I-A, D6-370I-B, D6-370I-C, D6-370I-D, D6-370I-E, D6-400A-E, D6-435D-A, D6-435D-C, D6-435D-D, D6-435D-E, D6-435I-A, D6-435I-C, D6-435I-D, D6-435I-E

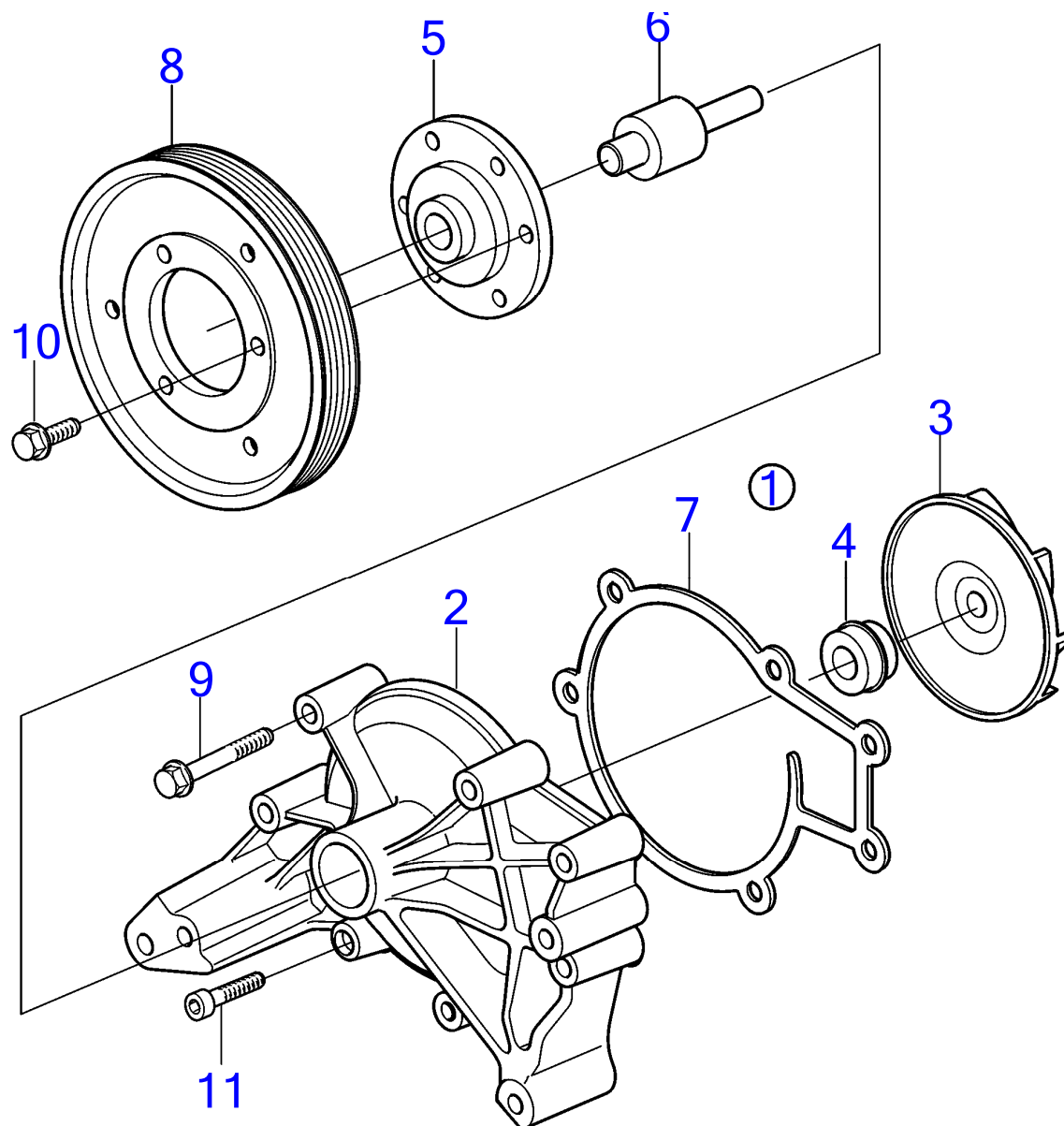

19832

D6-280A-A, D6-280A-B, D6-280A-C, D6-280A-D, D6-280A-E, D6-280I-A, D6-280I-B, D6-280I-C, D6-280I-D, D6-280I-E, D6-310A-A, D6-310A-B, D6-310A-C, D6-310A-D, D6-310A-E, D6-310D-B, D6-310D-C, D6-310D-D, D6-310D-E, D6-310I-A, D6-310I-B, D6-310I-C, D6-310I-D, D6-310I-E, D6-330A-B, D6-330A-C, D6-330A-D, D6-330A-E, D6-330D-B, D6-330D-C, D6-330D-D, D6-330D-E, D6-330I-B, D6-330I-C, D6-330I-D, D6-330I-E, D6-350A-A, D6-350A-B, D6-370A-B, D6-370A-C, D6-370A-D, D6-370A-E, D6-370D-A, D6-370D-B, D6-370D-C, D6-370D-D, D6-370D-E, D6-370I-A, D6-370I-B, D6-370I-C, D6-370I-D, D6-370I-E, D6-400A-E, D6-435D-A, D6-435D-C, D6-435D-D, D6-435D-E, D6-435I-A, D6-435I-C, D6-435I-D, D6-435I-E

RÉF	No Pièce	QTÉ	DÉSIGNATION	NOTES
1	3803854	1	Pompe à eau, échange	SN-2006032252
	3801313	1	Pompe de refroidisse, éch.	SN2006032253-, Remplacé par 3801650
	3801650	1	Pompe à eau, échange, éch.	
	22577750	1	Pompe de refroidisse	
2		1	· Corps de pompe à eau	
3		1	· Impulseur	
4	3582673	1	· Bague étanchéité	
5		1	· Moyeu	
6		1	· Arbre	
7	3818912	1	Joint	(3583811)
8	3582674	1	Poulie	
9	973924	6	Vis à embase	L=50mm
10	946173	3	Vis à embase	L=20mm
11	959223	1	Vis à six pans creux	L=30mm

D6-280A-A, D6-280A-B, D6-280A-C, D6-280A-D, D6-280A-E, D6-280I-A, D6-280I-B, D6-280I-C, D6-280I-D, D6-280I-E, D6-310A-A, D6-310A-B, D6-310A-C, D6-310A-D, D6-310A-E, D6-310D-B, D6-310D-C, D6-310D-D, D6-310D-E, D6-310I-A, D6-310I-B, D6-310I-C, D6-310I-D, D6-310I-E, D6-330A-B, D6-330A-C, D6-330A-D, D6-330A-E, D6-330D-B, D6-330D-C, D6-330D-D, D6-330D-E, D6-330I-B, D6-330I-C, D6-330I-D, D6-330I-E, D6-350A-A, D6-350A-B, D6-370A-B, D6-370A-C, D6-370A-D, D6-370A-E, D6-370D-A, D6-370D-B, D6-370D-C, D6-370D-D, D6-370D-E, D6-370I-A, D6-370I-B, D6-370I-C, D6-370I-D, D6-370I-E, D6-400A-E, D6-435D-A, D6-435D-C, D6-435D-D, D6-435D-E, D6-435I-A, D6-435I-C, D6-435I-D, D6-435I-E

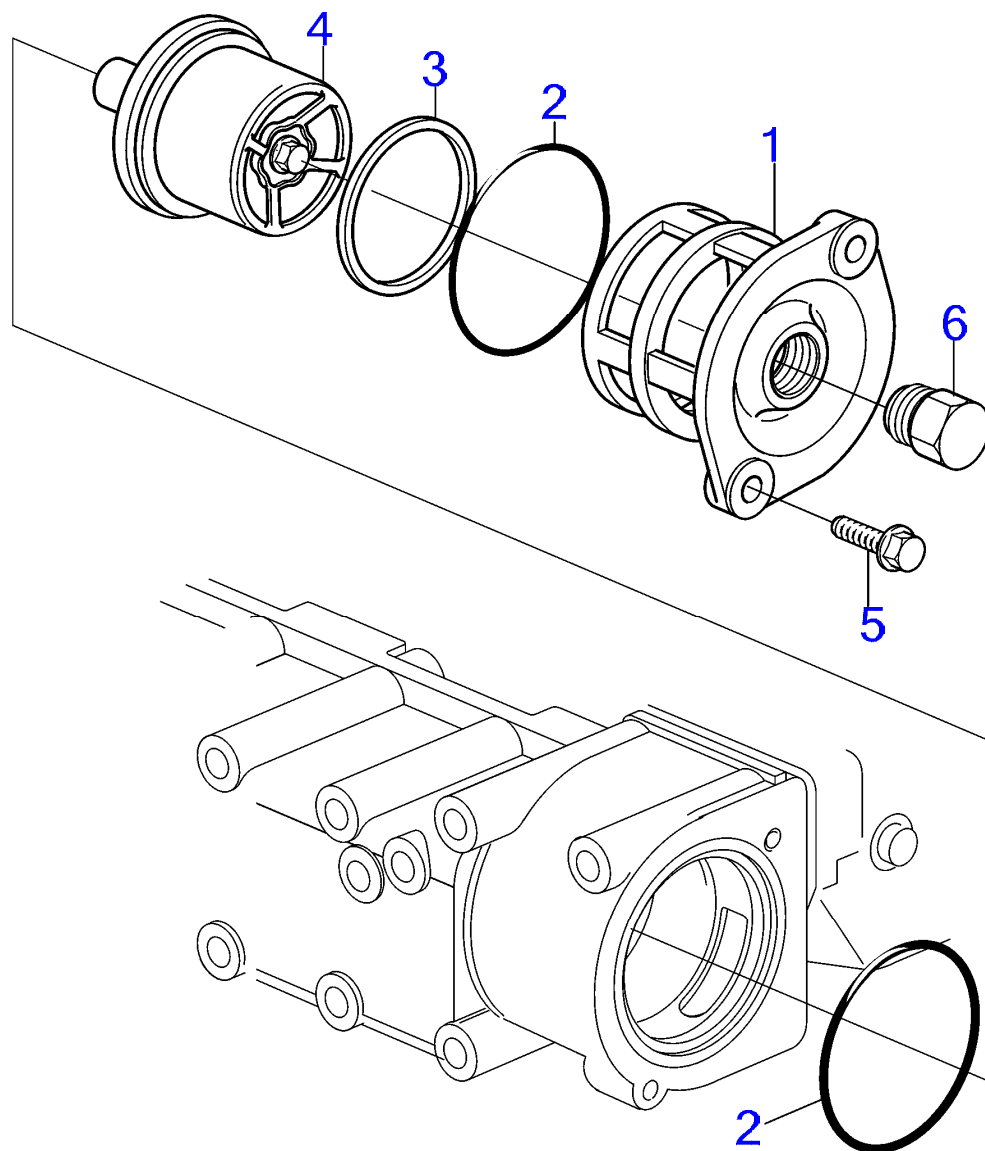

19953

D6-280A-A, D6-280A-B, D6-280A-C, D6-280A-D, D6-280A-E, D6-280I-A, D6-280I-B, D6-280I-C, D6-280I-D, D6-280I-E, D6-310A-A, D6-310A-B, D6-310A-C, D6-310A-D, D6-310A-E, D6-310D-B, D6-310D-C, D6-310D-D, D6-310D-E, D6-310I-A, D6-310I-B, D6-310I-C, D6-310I-D, D6-310I-E, D6-330A-B, D6-330A-C, D6-330A-D, D6-330A-E, D6-330D-B, D6-330D-C, D6-330D-D, D6-330D-E, D6-330I-B, D6-330I-C, D6-330I-D, D6-330I-E, D6-350A-A, D6-350A-B, D6-370A-B, D6-370A-C, D6-370A-D, D6-370A-E, D6-370D-A, D6-370D-B, D6-370D-C, D6-370D-D, D6-370D-E, D6-370I-A, D6-370I-B, D6-370I-C, D6-370I-D, D6-370I-E, D6-400A-E, D6-435D-A, D6-435D-C, D6-435D-D, D6-435D-E, D6-435I-A, D6-435I-C, D6-435I-D, D6-435I-E

RÉF	No Pièce	QTÉ	DÉSIGNATION	NOTES
1	888456	1	Boîtier thermostat	
2	945512	2	Joint torique	
3	1544710	1	Bague étanchéité	
4	8149182	1	Thermostat	
5	945444	2	Vis à embase	L=25mm
6	479956	1	Bouchon	1/2NPTF x 19

D6-280A-A, D6-280A-B, D6-280A-C, D6-280A-D, D6-280A-E, D6-280I-A, D6-280I-B, D6-280I-C, D6-280I-D, D6-280I-E, D6-310A-A, D6-310A-B, D6-310A-C, D6-310A-D, D6-310A-E, D6-310D-B, D6-310D-C, D6-310D-D, D6-310D-E, D6-310I-A, D6-310I-B, D6-310I-C, D6-310I-D, D6-310I-E, D6-330A-B, D6-330A-C, D6-330A-D, D6-330A-E, D6-330D-B, D6-330D-C, D6-330D-D, D6-330D-E, D6-330I-B, D6-330I-C, D6-330I-D, D6-330I-E

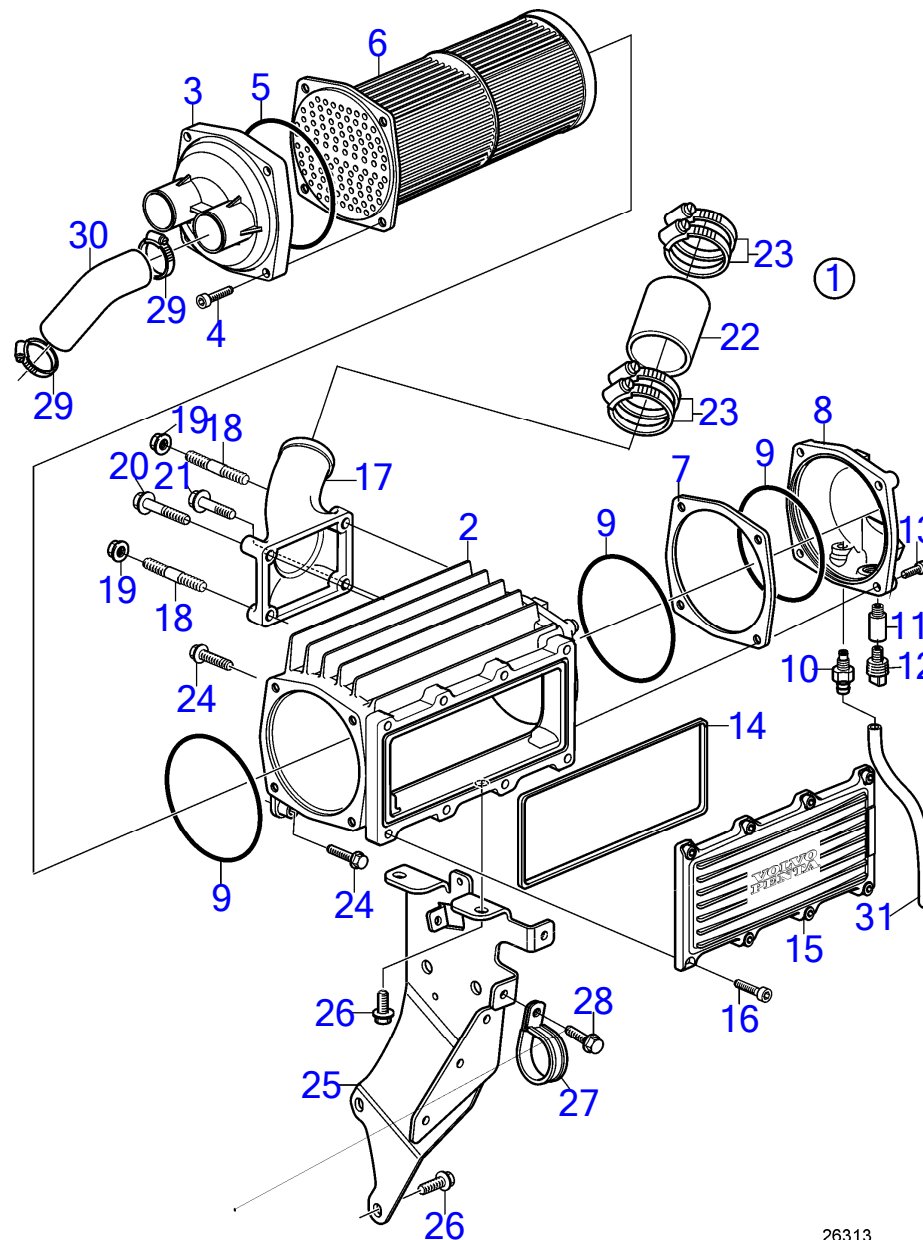



D6-280A-A, D6-280A-B, D6-280A-C, D6-280A-D, D6-280A-E, D6-280I-A, D6-280I-B, D6-280I-C, D6-280I-D, D6-280I-E, D6-310A-A, D6-310A-B, D6-310A-C, D6-310A-D, D6-310A-E, D6-310D-B, D6-310D-C, D6-310D-D, D6-310D-E, D6-310I-A, D6-310I-B, D6-310I-C, D6-310I-D, D6-310I-E, D6-330A-B, D6-330A-C, D6-330A-D, D6-330A-E, D6-330D-B, D6-330D-C, D6-330D-D, D6-330D-E, D6-330I-B, D6-330I-C, D6-330I-D, D6-330I-E

RÉF	No Pièce	QTÉ	DÉSIGNATION	NOTES
1	3889391	1	Refroidissement d'ai	
2	21692360	1	· Carter	
3	3889405	1	· Lot	
4	3838337	4	· Vis	
5	3838406	1	· Joint torique	(3583632)
6	3583638	1	· Tube	
7	3838407	1	· Entretoise	(3583630)
8	3583629	1	· Couvercle	
9	3838406	4	· Joint torique	
10	3583822	1	· Raccord de drainage	
11	838929	1	· Anode	
12	838928	1	· Bouchon	
13	3838337	3	· Vis	
14	3583634	1	· Joint	
15	3583633	1	· Couvercle	
16	3583635	8	· Vis	
17	3582786	1	Tuyau de connexion	
18	953049	2	Goujon	
19	945408	2	Écrou à embase	
20	965216	1	Vis à embase	
21	947760	1	Vis à embase	
22	865747	1	Flexible	
23	994565	2	Collier durite	
24	973924	4	Vis à embase	
25	3848536	1	Console	(3812944)
26	946173	5	Vis à embase	
27	984474	2	Collier serrage	
28	946440	2	Vis à embase	
29	943478	2	Collier durite	
30	3583016	1	Flexible	
31	942754	1	Flexible	

7746210-26-6737

26313  
www.dbmoteurs.fr

Upd:6/9/2020

D6-280A-A, D6-280A-B, D6-280A-C, D6-280A-D, D6-280A-E, D6-280I-A, D6-280I-B, D6-280I-C, D6-280I-D, D6-280I-E, D6-310A-A, D6-310A

D6-280A-A, D6-280A-B, D6-280A-C, D6-280A-D, D6-280A-E, D6-280I-A, D6-280I-B, D6-280I-C, D6-280I-D, D6-280I-E, D6-310A-A, D6-310A-B, D6-310A-C, D6-310A-D, D6-310A-E, D6-310D-B, D6-310D-C, D6-310D-D, D6-310D-E, D6-310I-A, D6-310I-B, D6-310I-C, D6-310I-D, D6-310I-E, D6-330A-B, D6-330A-C, D6-330A-D, D6-330A-E, D6-330D-B, D6-330D-C, D6-330D-D, D6-330D-E, D6-330I-B, D6-330I-C, D6-330I-D, D6-330I-E

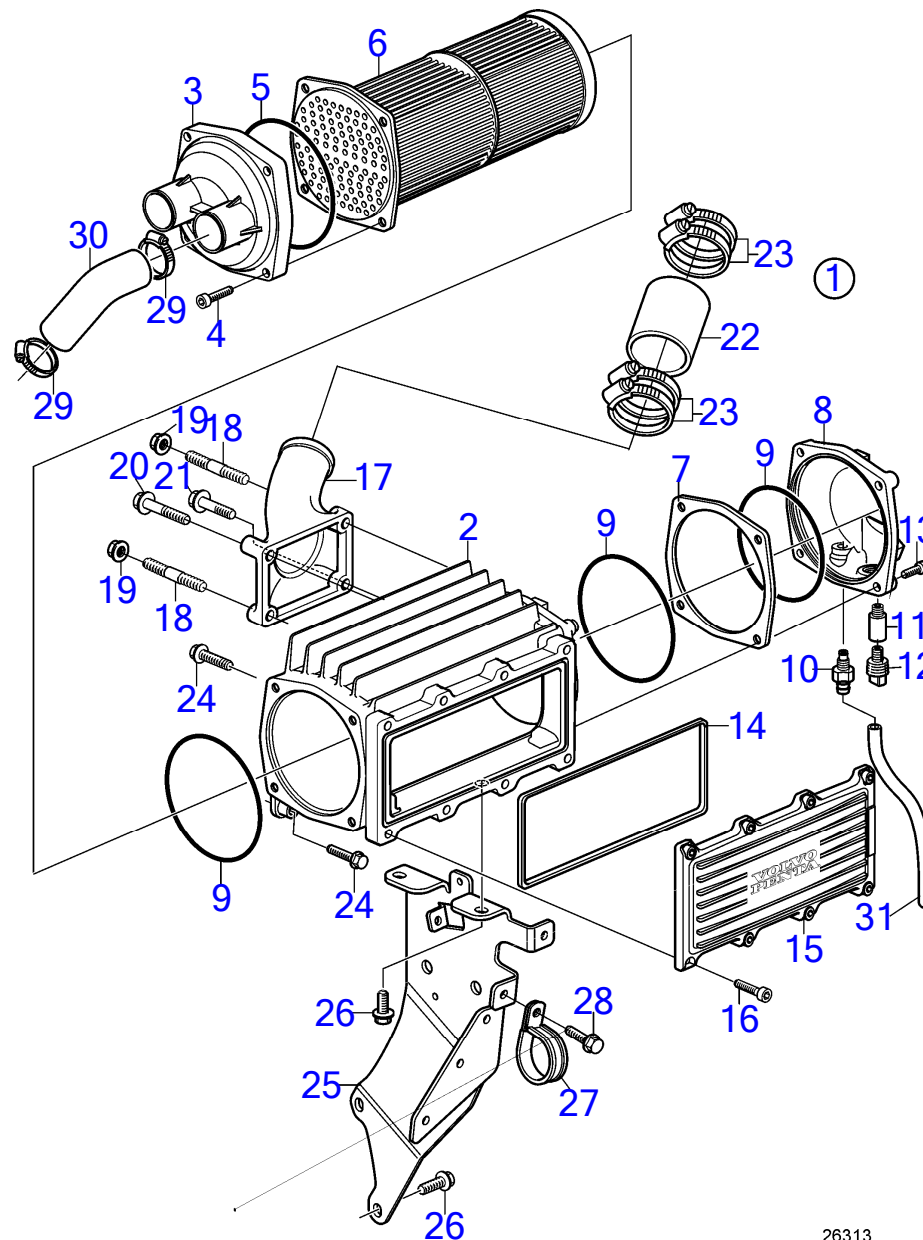

D6-280A-A, D6-280A-B, D6-280A-C, D6-280A-D, D6-280A-E, D6-280I-A, D6-280I-B, D6-280I-C, D6-280I-D, D6-280I-E, D6-310A-A, D6-310A-B, D6-310A-C, D6-310A-D, D6-310A-E, D6-310D-B, D6-310D-C, D6-310D-D, D6-310D-E, D6-310I-A, D6-310I-B, D6-310I-C, D6-310I-D, D6-310I-E, D6-330A-B, D6-330A-C, D6-330A-D, D6-330A-E, D6-330D-B, D6-330D-C, D6-330D-D, D6-330D-E, D6-330I-B, D6-330I-C, D6-330I-D, D6-330I-E

RÉF	No Pièce	QTÉ	DÉSIGNATION	NOTES
1	22116248	1	Refroidissement d'ai	
	22437212	1	Refroidissement d'ai	Replaced by 21776918
	21776918	1	Refroidissement d'ai	
2	21692360	1	· Carter	
3	21653647	1	· Capot	Pour 22116248, Pour 22437212
4	3838337	4	· Vis	
5	3838406	1	· Joint torique	(3583632)
6	3583638	1	· Tube	Replaced by 3808746
	3808746	1	· Cartouche	
7	3838407	1	· Entretoise	(3583630)
8	3583629	1	· Couvercle	Pour 22116248
	21687551	1	· Couvercle	Plastique, Pour 22437212
9	3838406	4	· Joint torique	
10	3583822	1	· Raccord de drainage	
11	838929	1	· Anode	
12	838928	1	· Bouchon	
13	994824	8	· Vis à six pans creux	Pour 22116248
	21787133	8	· Vis	Pour 22437212
14	3583634	1	· Joint	
15	3583633	1	· Couvercle	
16	3583635	8	· Vis	
17	3582786	1	Tuyau de connexion	
18	953049	2	Goujon	
19	945408	2	Écrou à embase	
20	965216	1	Vis à embase	
21	947760	1	Vis à embase	
22	865747	1	Flexible	
23	994565	2	Collier durite	
24	973924	4	Vis à embase	
25	3848536	1	Console	(3812944)
26	946173	5	Vis à embase	
27	984474	2	Collier serrage	
28	946440	2	Vis à embase	
29	943478	2	Collier durite	
30	3583016	1	Flexible	
31	942754	1	Flexible	

D6-330A-B, D6-330A-C, D6-330A-D, D6-330A-E, D6-330D-B, D6-330D-C, D6-330D-D, D6-330D-E, D6-330I-B, D6-330I-C, D6-330I-D, D6-330I-E, D6-350A-A, D6-350A-B, D6-370A-B, D6-370A-C, D6-370A-D, D6-370A-E, D6-370D-A, D6-370D-B, D6-370D-C, D6-370D-D, D6-370D-E, D6-370I-A, D6-370I-B, D6-370I-C, D6-370I-D, D6-370I-E

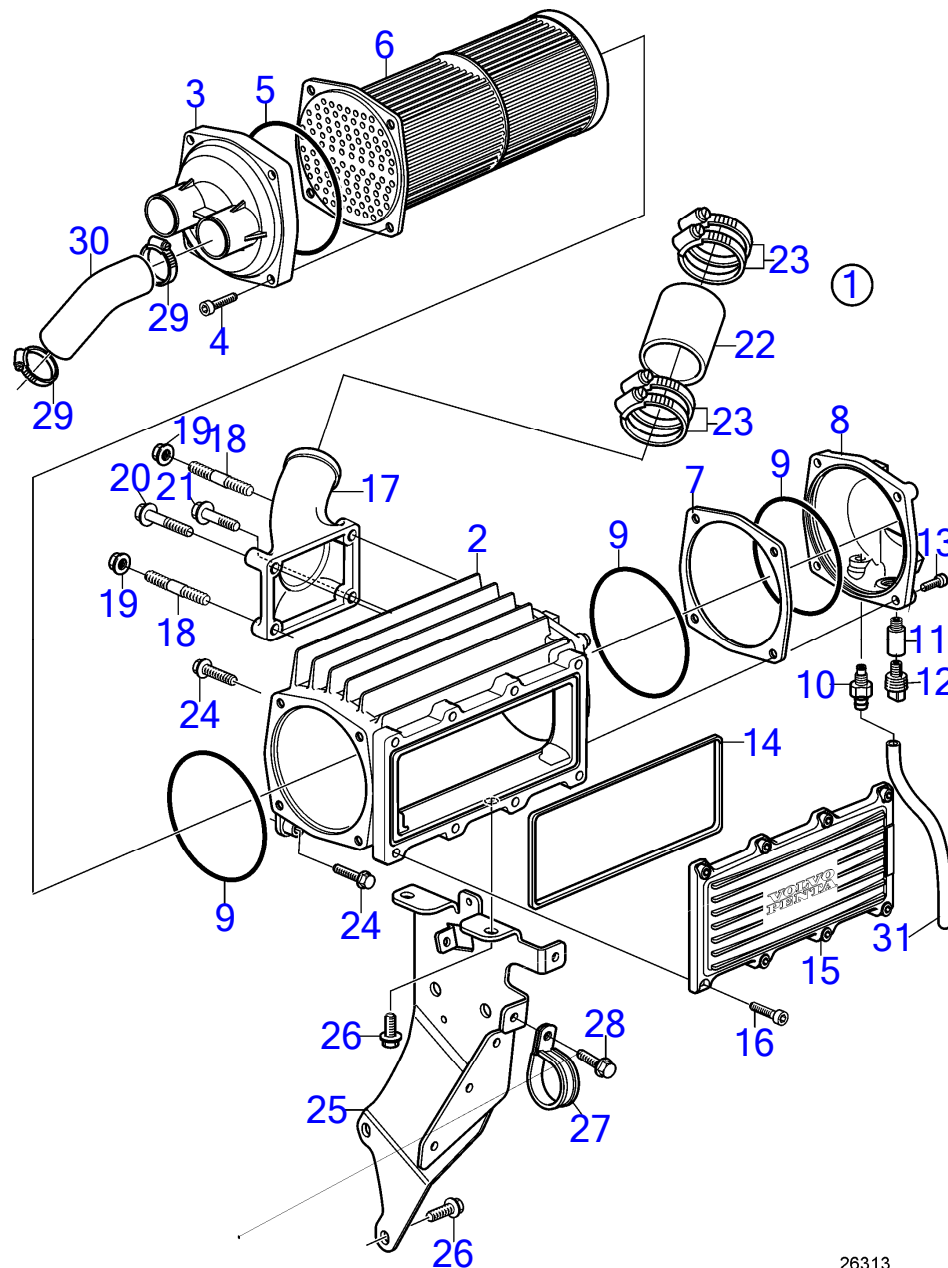

D6-330A-B, D6-330A-C, D6-330A-D, D6-330A-E, D6-330D-B, D6-330D-C, D6-330D-D, D6-330D-E, D6-330I-B, D6-330I-C, D6-330I-D, D6-330I-E, D6-350A-A, D6-350A-B, D6-370A-B, D6-370A-C, D6-370A-D, D6-370A-E, D6-370D-A, D6-370D-B, D6-370D-C, D6-370D-D, D6-370D-E, D6-370I-A, D6-370I-B, D6-370I-C, D6-370I-D, D6-370I-E

RÉF	No Pièce	QTÉ	DÉSIGNATION	NOTES
1	22116247	1	Refroidissement d'ai	
	21776918	1	Refroidissement d'ai	
2	21692360	1	· Carter	
3	21653647	1	· Capot	
4	3838337	4	· Vis	
5	3838406	1	· Joint torique	
6	3808746	1	· Cartouche	
7	3838407	1	· Entretoise	(3583630), Pour 22116247
8	3583629	1	· Couvercle	Pour 22116247
	21687551	1	· Couvercle	Plastique, Pour 21776918
9	3838406	3	· Joint torique	
10	3583822	1	· Raccord de drainage	
11	838929	1	· Anode	Pour 22116247
12	838928	1	· Bouchon	Pour 22116247
13	3838337	4	· Vis	
14	3583634	1	· Joint	
15	3583633	1	· Couvercle	
16	3583635	8	· Vis	
17	3582786	1	Tuyau de connexion	
18	953049	2	Goujon	
19	945408	2	Écrou à embase	
20	965216	1	Vis à embase	
21	947760	1	Vis à embase	
22	865747	1	Flexible	
23	943480	4	Collier durite	
24	973924	4	Vis à embase	
25	3848536	1	Console	(3812944)
26	946173	5	Vis à embase	
27	984474	2	Collier serrage	
28	946440	2	Vis à embase	
29	943478	2	Collier durite	
30	3583016	1	Flexible	
31	942754	1	Flexible	

7746210-26-41954

26313  
[www.dbmoteurs.fr](http://www.dbmoteurs.fr)

Upd:6/9/2020

D6-280A-A, D6-280A-B, D6-280A-C, D6-280A-D, D6-280A-E, D6-280I-A, D6-280I-B, D6-280I-C, D6-280I-D, D6-280I-E, D6-310A-A, D6-310A

D6-330A-B, D6-330A-C, D6-330A-D, D6-330A-E, D6-330D-B, D6-330D-C, D6-330D-D, D6-330D-E, D6-330I-B, D6-330I-C, D6-330I-D, D6-330I-E, D6-350A-A, D6-350A-B, D6-370A-B, D6-370A-C, D6-370A-D, D6-370A-E, D6-370D-A, D6-370D-B, D6-370D-C, D6-370D-D, D6-370D-E, D6-370I-A, D6-370I-B, D6-370I-C, D6-370I-D, D6-370I-E

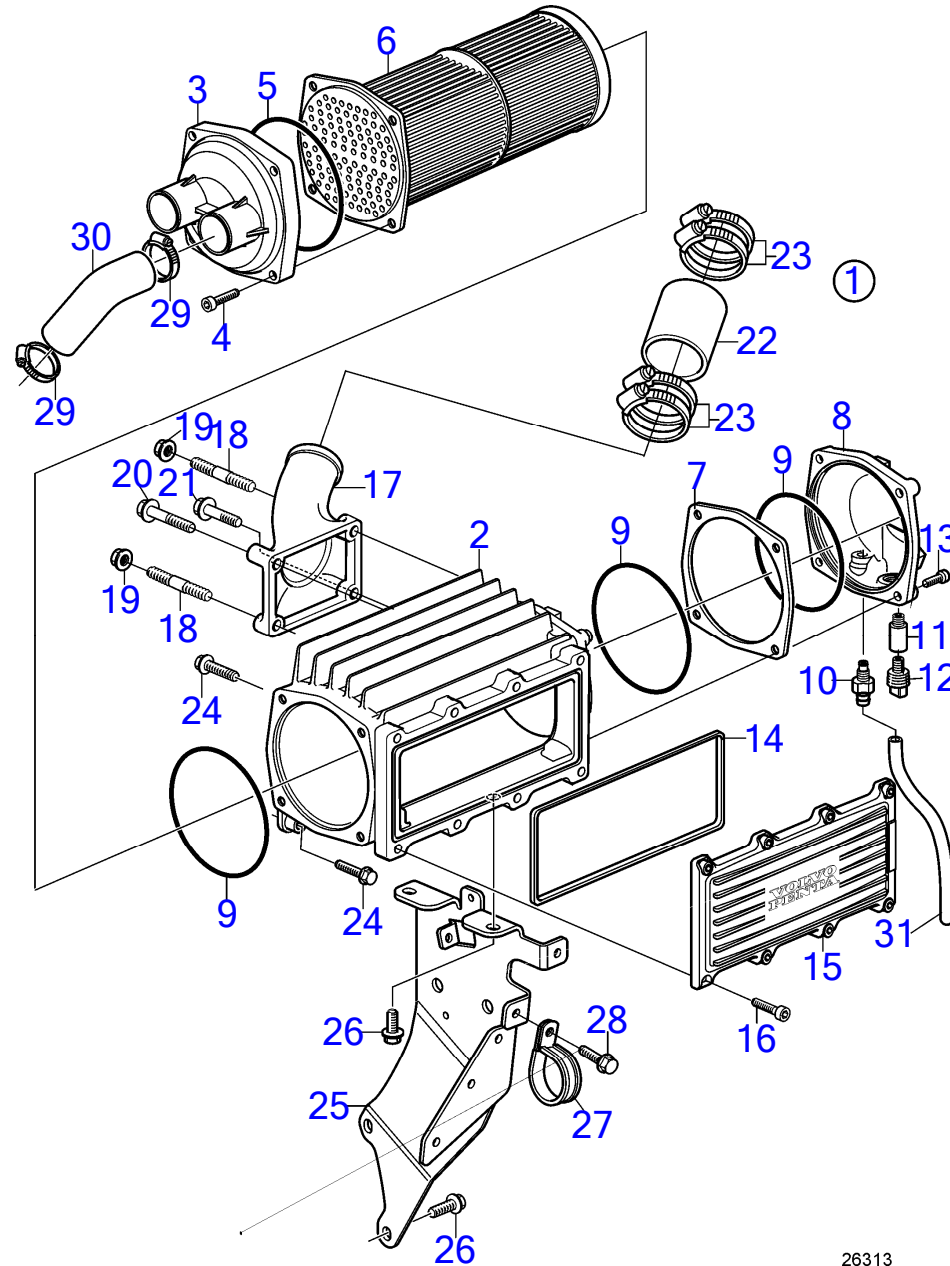

D6-330A-B, D6-330A-C, D6-330A-D, D6-330A-E, D6-330D-B, D6-330D-C, D6-330D-D, D6-330D-E, D6-330I-B, D6-330I-C, D6-330I-D, D6-330I-E, D6-350A-A, D6-350A-B, D6-370A-B, D6-370A-C, D6-370A-D, D6-370A-E, D6-370D-A, D6-370D-B, D6-370D-C, D6-370D-D, D6-370D-E, D6-370I-A, D6-370I-B, D6-370I-C, D6-370I-D, D6-370I-E

RÉF	No Pièce	QTÉ	DÉSIGNATION	NOTES
1	3889393	1	Refroidissement d'ai	
2	21692360	1	· Carter	
3	3889405	1	· Lot	
4	3838337	4	· Vis	
5	3838406	1	· Joint torique	
6	3808746	1	· Cartouche	
7	3838407	1	· Entretoise	(3583630)
8	3583629	1	· Couvercle	
9	3838406	3	· Joint torique	
10	3583822	1	· Raccord de drainage	
11	838929	1	· Anode	
12	838928	1	· Bouchon	
13	3838337	4	· Vis	
14	3583634	1	· Joint	
15	3583633	1	· Couvercle	
16	3583635	8	· Vis	
17	3582786	1	Tuyau de connexion	
18	953049	2	Goujon	
19	945408	2	Écrou à embase	
20	965216	1	Vis à embase	
21	947760	1	Vis à embase	
22	865747	1	Flexible	
23	943480	4	Collier durite	
24	973924	4	Vis à embase	
25	3848536	1	Console	(3812944)
26	946173	5	Vis à embase	
27	984474	2	Collier serrage	
28	946440	2	Vis à embase	
29	943478	2	Collier durite	
30	3583016	1	Flexible	
31	942754	1	Flexible	

D6-400A-E, D6-435D-A, D6-435D-C, D6-435D-D, D6-435D-E, D6-435I-A, D6-435I-C, D6-435I-D, D6-435I-E

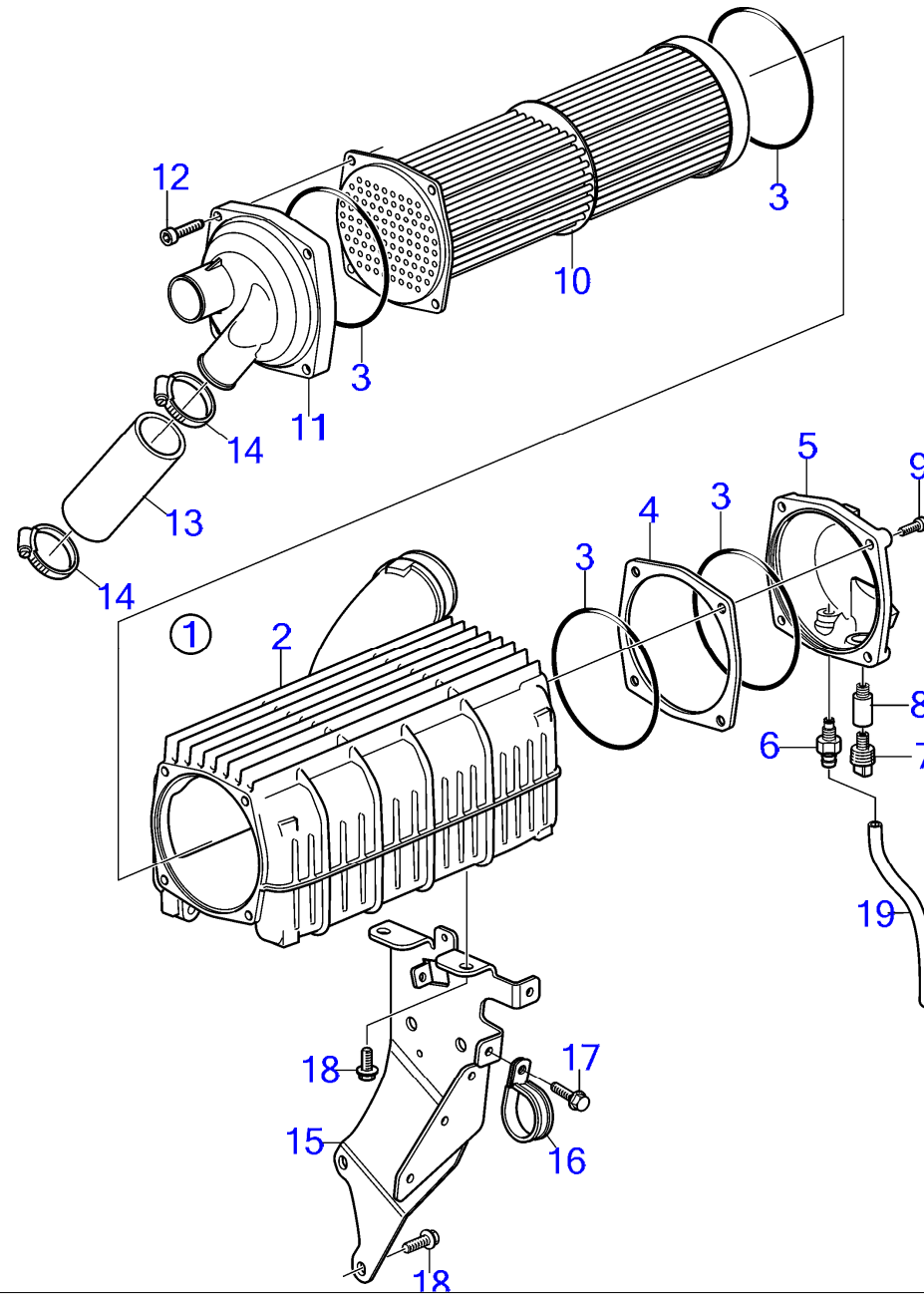



D6-400A-E, D6-435D-A, D6-435D-C, D6-435D-D, D6-435D-E, D6-435I-A, D6-435I-C, D6-435I-D, D6-435I-E

RÉF	No Pièce	QTÉ	DÉSIGNATION	NOTES
1	3809901	1	Refroidissement d'ai	
	22092535	1	Refroidissement d'ai	
2	(3819771)	1	· Carter	Référence hors de gamme
3	3838406	4	· Joint torique	
4	3838407	1	· Entretoise	
5	3583629	1	· Couvercle	
6	3583822	1	· Raccord de drainage	
7	838928	1	· Bouchon	
8	838929	1	· Anode	
9	3838337	5	· Vis	
10	3819770	1	· Tube	
11	3583628	1	· Couvercle	
12	3838337	4	· Vis	
13	943370	1	Durit caoutchouc	
14	943478	2	Collier durite	
15	3848536	1	Console	(3812944)
16	984474	2	Collier serrage	
17	946440	2	Vis à embase	
18	946173	5	Vis à embase	
19	942754	1	Flexible	

7746210-26-9969

24476  
www.dbmoteurs.fr

Upd:6/9/2020

D6-280A-A, D6-280A-B, D6-280A-C, D6-280A-D, D6-280A-E, D6-280I-A, D6-280I-B, D6-280I-C, D6-280I-D, D6-280I-E, D6-310A-A, D6-310A

D6-400A-E, D6-435D-A, D6-435D-C, D6-435D-D, D6-435D-E, D6-435I-A, D6-435I-C, D6-435I-D, D6-435I-E

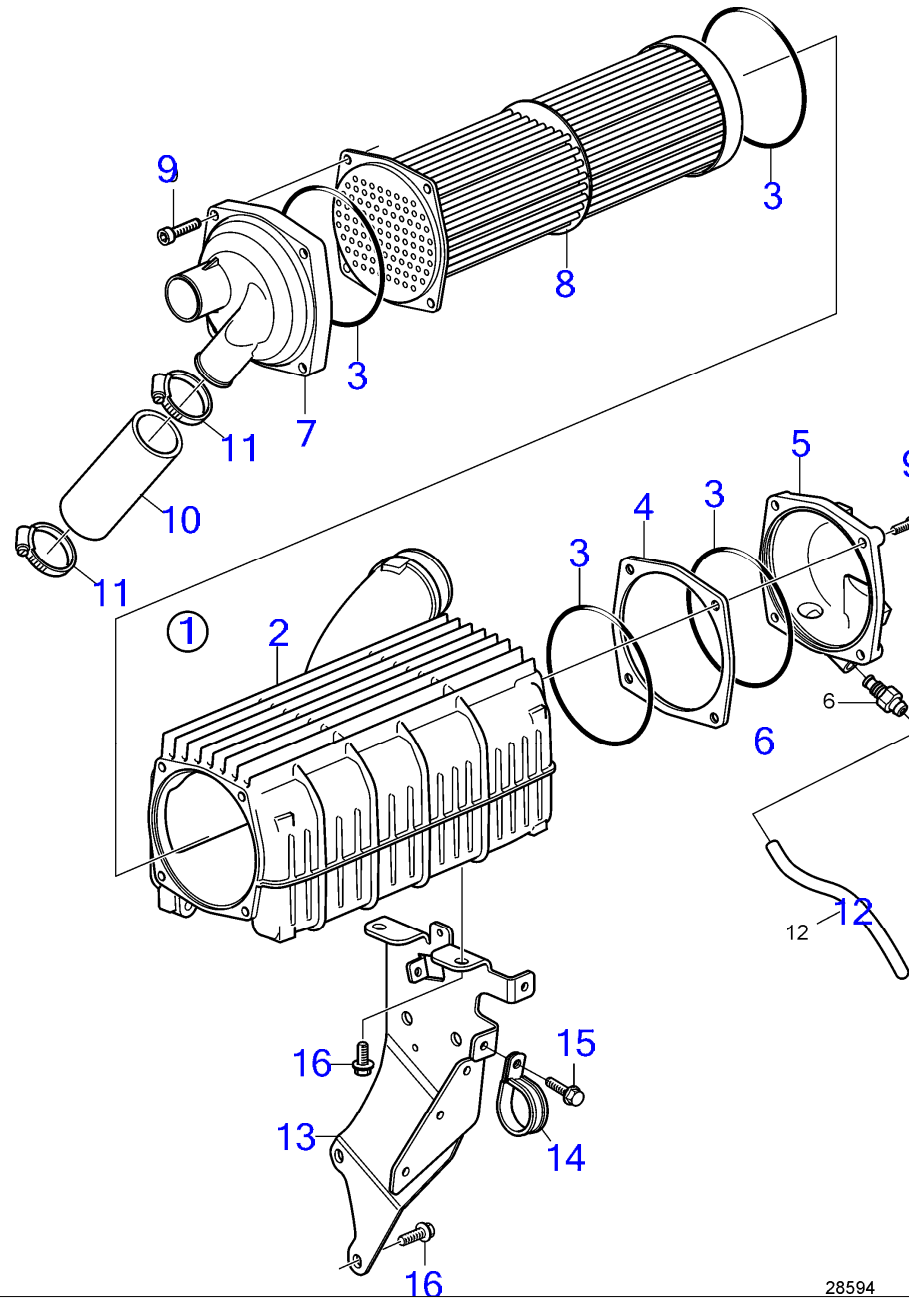

D6-400A-E, D6-435D-A, D6-435D-C, D6-435D-D, D6-435D-E, D6-435I-A, D6-435I-C, D6-435I-D, D6-435I-E

RÉF	No Pièce	QTÉ	DÉSIGNATION	NOTES
1	21951171	1	Refroidissement d'ai	
2	(3819771)	1	· Carter	Référence hors de gamme
3	3838406	4	· Joint torique	
4	21787130	1	· Entretoise	
5	21687551	1	· Couvercle	Plastique
6	3583822	1	· Raccord de drainage	
7	22092538	1	· Capot	
8	3819770	1	· Tube	
9	21787133	8	· Vis	
10	943370	1	Durit caoutchouc	
11	943478	2	Collier durite	
12	942754	1	Flexible	
13	3848536	1	Console	(3812944)
14	984474	2	Collier serrage	
15	946440	2	Vis à embase	
16	946173	5	Vis à embase	

7746210-26-41337

28594  
[www.dbmoteurs.fr](http://www.dbmoteurs.fr)

Upd:6/9/2020

D6-280A-A, D6-280A-B, D6-280A-C, D6-280A-D, D6-280A-E, D6-280I-A, D6-280I-B, D6-280I-C, D6-280I-D, D6-280I-E, D6-310A-A, D6-310A



D6-280A-A, D6-280A-B, D6-280A-C, D6-280A-D, D6-310A-A, D6-310A-B, D6-310D-B, D6-310D-C, D6-310D-D, D6-330A-B, D6-330A-C, D6-330A-D, D6-330D-B, D6-330D-C, D6-330D-D, D6-350A-A, D6-350A-B, D6-370A-B, D6-370A-C, D6-370A-D, D6-370D-A, D6-370D-B, D6-370D-C, D6-370D-D, D6-435D-A, D6-435D-C, D6-435D-D

RÉF	No Pièce	QTÉ	DÉSIGNATION	Voir	NOTES
1	3889148	1	Filtre à eau de mer		(3582986, 3809070)
2		1	· Boîtier de crépine		
3	3583340	1	· Bague étanchéité		
4	3583341	1	· Crépine		
5	3583339	1	· Plateau pression		
6	21400685	1	· Lot		Please see Parts Bulletin P-26-6-4
7	(3583853)	3	· Douille entretoise		Référence hors de gamme
8	21400685	1	Lot		Alternative
9	21400696	1	Couvercle		
10		4	Douille entretoise		
11	21457174	4	Poignée		
12	21400686	2	Console		
13	942001	2	Vis à six pans creux		
14	963105	2	Contre-écrou		
15	21368510	1	Console		
16	946173	5	Vis à embase		L=20mm
17	945408	2	Écrou à embase		M8
18	21380890	1	Pompe eau mer		(3589907)
			·	7563	
19	943370	1	Durit caoutchouc		
20	961671	2	Collier durite		
21	947760	4	Vis à embase		L=40mm
22	1140670	1	Flexible d'échappeme		
23	961672	2	Collier durite		
24	3888924	1	Flexible		(3583010)
25	943479	1	Collier durite		
26	3584430	1	Tuyau-t		
27	961672	4	Collier durite		
28	984474	1	Collier serrage		
29	946440	1	Vis à embase		

7746210-26-6738

26020  
www.dbmoteurs.fr

Upd:6/9/2020

D6-280A-A, D6-280A-B, D6-280A-C, D6-280A-D, D6-280A-E, D6-280I-A, D6-280I-B, D6-280I-C, D6-280I-D, D6-280I-E, D6-310A-A, D6-310A

D6-280A-E, D6-310A-E, D6-310D-E, D6-330A-E, D6-330D-E, D6-370A-E, D6-370D-E, D6-435D-E

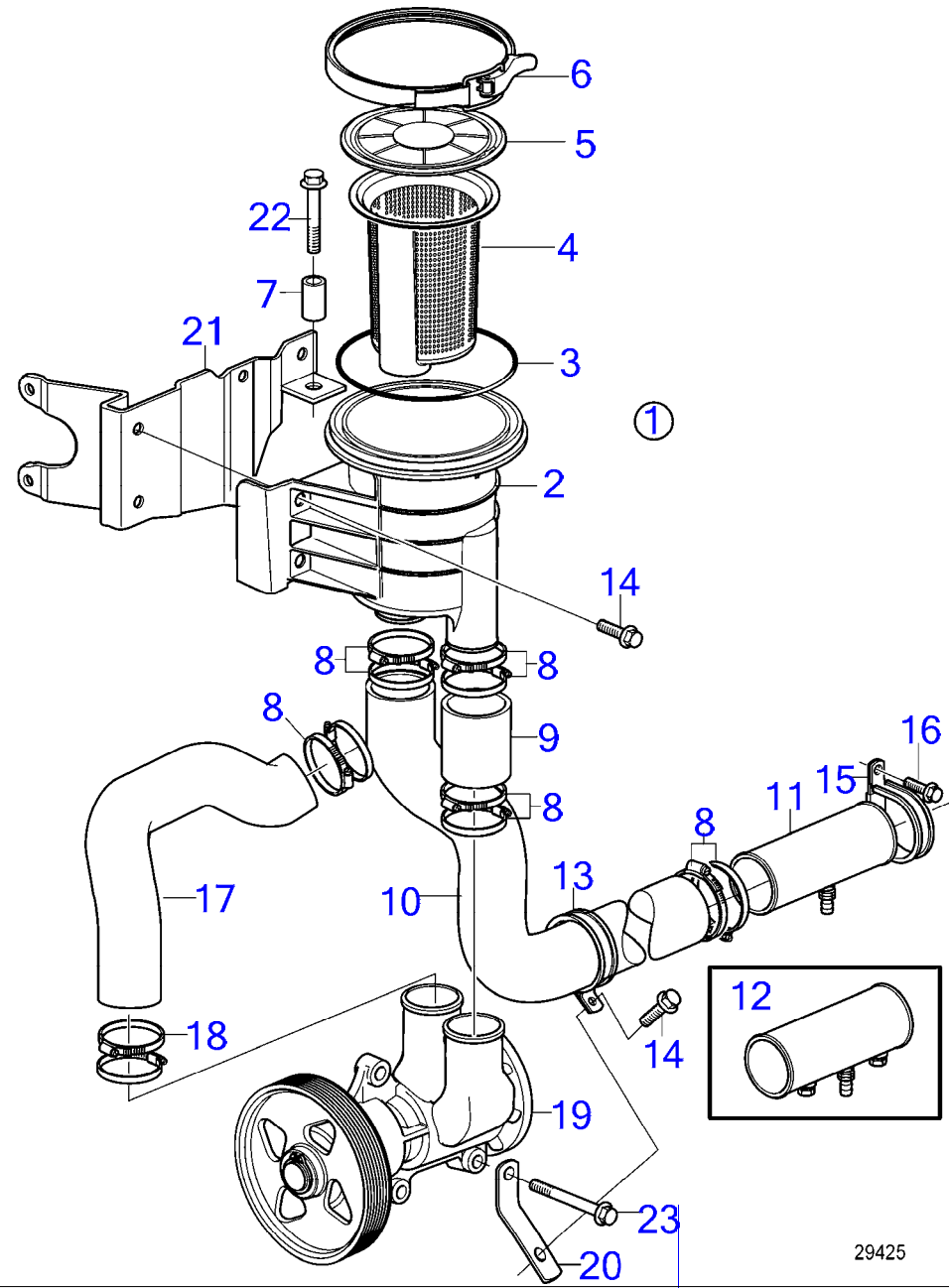

29425

D6-280A-E, D6-310A-E, D6-310D-E, D6-330A-E, D6-330D-E, D6-370A-E, D6-370D-E, D6-435D-E

RÉF	No Pièce	QTÉ	DÉSIGNATION	Voir	NOTES
1	21368500	1	Filtre à eau de mer		
2	(21368502)	1	· Boîtier de crépine		Référence hors de gamme
3	995147	1	· Joint torique		
4	21368504	1	· Crépine		
5	21445782	1	· Couvercle		
6	21368508	1	· Collier en v		
7	3528225	1	· Douille entretoise		
8	60111132	10	Collier durite		
9	994814	1	Durit caoutchouc		
10	21368516	1	Flexible		
11	3584430	1	Tuyau-t		
12	3584243	1	Radiateur		
13	980476	1	Collier serrage		
14	946173	3	Vis à embase		
15	984474	1	Collier serrage		
16	945444	1	Vis à embase		
17	23367003	1	Flexible		
18	961671	2	Collier durite		
19	21419376	1	Pompe eau mer	36391	
				36391	
20	21619824	1	Console		
21	21368510	1	Console		
22	973924	1	Vis à embase		
23	947760	4	Vis à embase		

7746210-26-36341

29425  
www.dbmoteurs.fr

Upd:6/9/2020

D6-280A-A, D6-280A-B, D6-280A-C, D6-280A-D, D6-280A-E, D6-280I-A, D6-280I-B, D6-280I-C, D6-280I-D, D6-280I-E, D6-310A-A, D6-310A

D6-280I-A, D6-280I-B, D6-280I-C, D6-280I-D, D6-280I-E, D6-310I-A, D6-310I-B, D6-310I-C, D6-310I-D, D6-310I-E, D6-330I-B, D6-330I-C, D6-330I-D, D6-330I-E, D6-370I-A, D6-370I-B, D6-370I-C, D6-370I-D, D6-370I-E, D6-435I-A, D6-435I-C, D6-435I-D, D6-435I-E

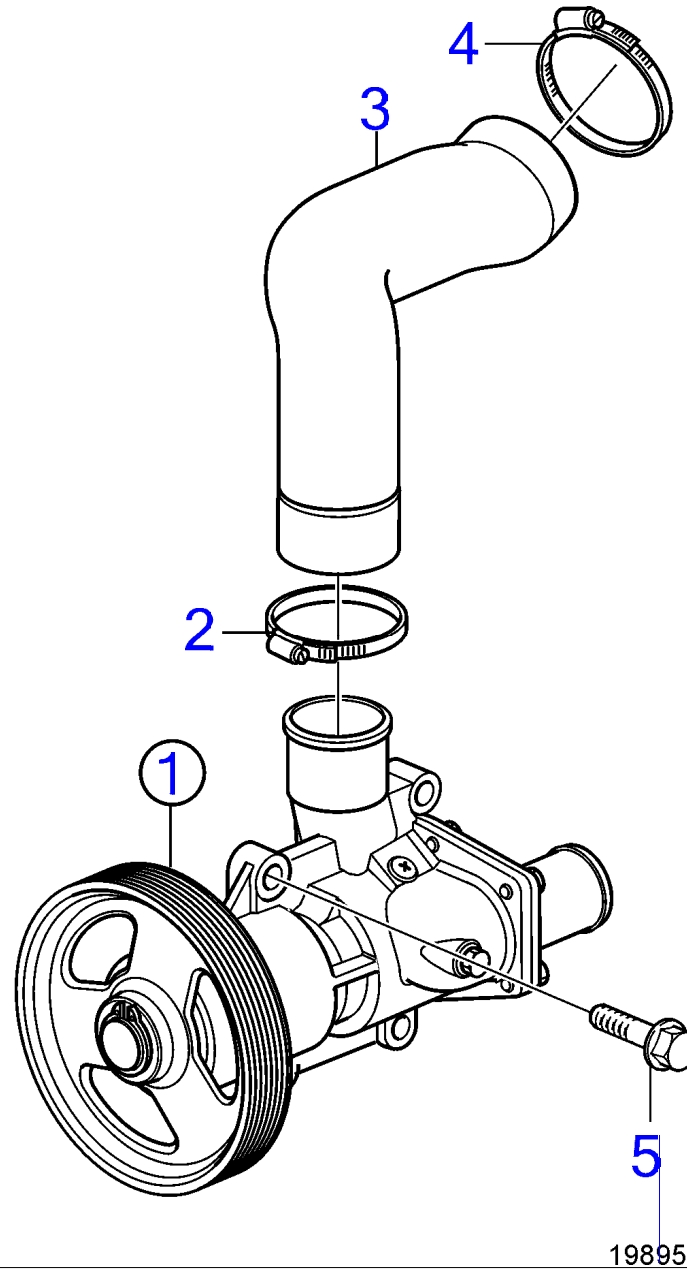



D6-280I-A, D6-280I-B, D6-280I-C, D6-280I-D, D6-280I-E, D6-310I-A, D6-310I-B, D6-310I-C, D6-310I-D, D6-310I-E, D6-330I-B, D6-330I-C, D6-330I-D, D6-330I-E, D6-370I-A, D6-370I-B, D6-370I-C, D6-370I-D, D6-370I-E, D6-435I-A, D6-435I-C, D6-435I-D, D6-435I-E

RÉF	No Pièce	QTÉ	DÉSIGNATION	Voir	NOTES
1	21380890	1	Pompe eau mer		(3589907)
			.	7563	
2	943478	1	Collier durite		
3	3583009	1	Flexible		
4	943479	1	Collier durite		
5	947760	4	Vis à embase		

7746210-26-6739

19895  
[www.dbmoteurs.fr](http://www.dbmoteurs.fr)

Upd:6/9/2020

D6-280A-A, D6-280A-B, D6-280A-C, D6-280A-D, D6-280A-E, D6-280I-A, D6-280I-B, D6-280I-C, D6-280I-D, D6-280I-E, D6-310A-A, D6-310A

D6-400A-E

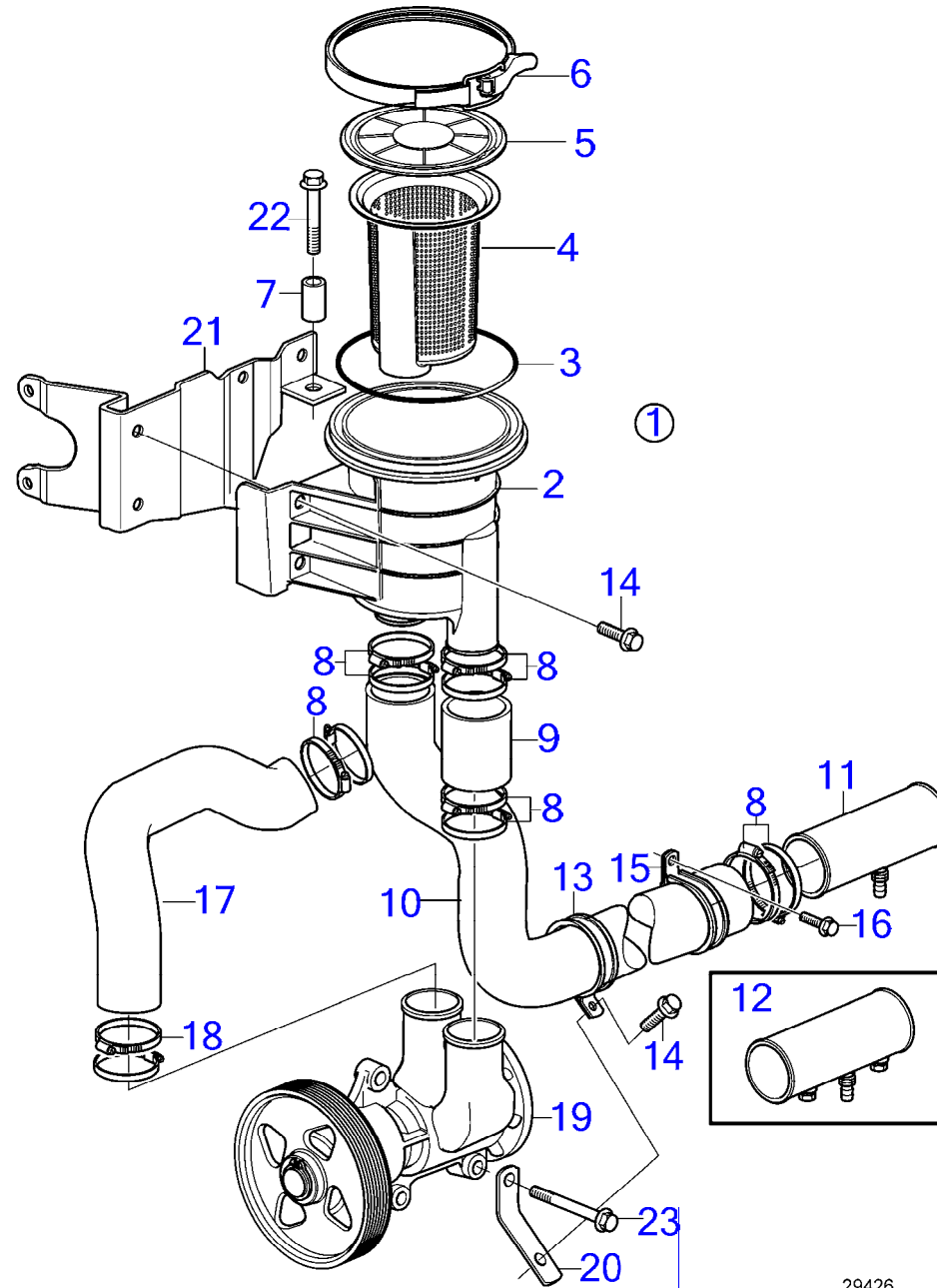

29426

Upd:6/9/2020

29426

7746210-26-36849

[www.dbmoteurs.fr](http://www.dbmoteurs.fr)

## D6-400A-E

RÉF	No Pièce	QTÉ	DÉSIGNATION	Voir	NOTES
1	21368500	1	Filtre à eau de mer		
2	(21368502)	1	· Boîtier de crépine		Référence hors de gamme
3	995147	1	· Joint torique		
4	21368504	1	· Crépine		
5	21445782	1	· Couvercle		
6	21368508	1	· Collier en v		
7	3528225	1	· Douille entretoise		
8	60111132	10	Collier durite		
9	994814	1	Durit caoutchouc		
10	21655922	1	Flexible		
11	3584430	1	Tuyau-t		
12	3584243	1	Radiateur		
13	980476	1	Collier serrage		
14	946173	3	Vis à embase		
15	984474	1	Collier serrage		
16	945444	1	Vis à embase		
17	23367003	1	Flexible		
18	961671	2	Collier durite		
19	21419376	1	Pompe eau mer	36391	
				36391	
20	21619824	1	Console		
21	21368510	1	Console		
22	973924	1	Vis à embase		
23	947760	4	Vis à embase		

D6-280A-A, D6-280A-B, D6-280A-C, D6-280A-D, D6-280I-A, D6-280I-B, D6-280I-C, D6-280I-D, D6-280I-E, D6-310A-A, D6-310A-B, D6-310A-C, D6-310A-D, D6-310D-B, D6-310D-C, D6-310D-D, D6-310I-A, D6-310I-B, D6-310I-C, D6-310I-D, D6-310I-E, D6-330A-B, D6-330A-C, D6-330A-D, D6-330D-B, D6-330D-C, D6-330D-D, D6-330I-B, D6-330I-C, D6-330I-D, D6-330I-E, D6-350A-A, D6-350A-B, D6-370A-B, D6-370A-C, D6-370A-D, D6-370D-A, D6-370D-B, D6-370D-C, D6-370D-D, D6-370I-A, D6-370I-B, D6-370I-C, D6-370I-D, D6-370I-E, D6-435D-A, D6-435D-C, D6-435D-D, D6-435I-A, D6-435I-C, D6-435I-D, D6-435I-E

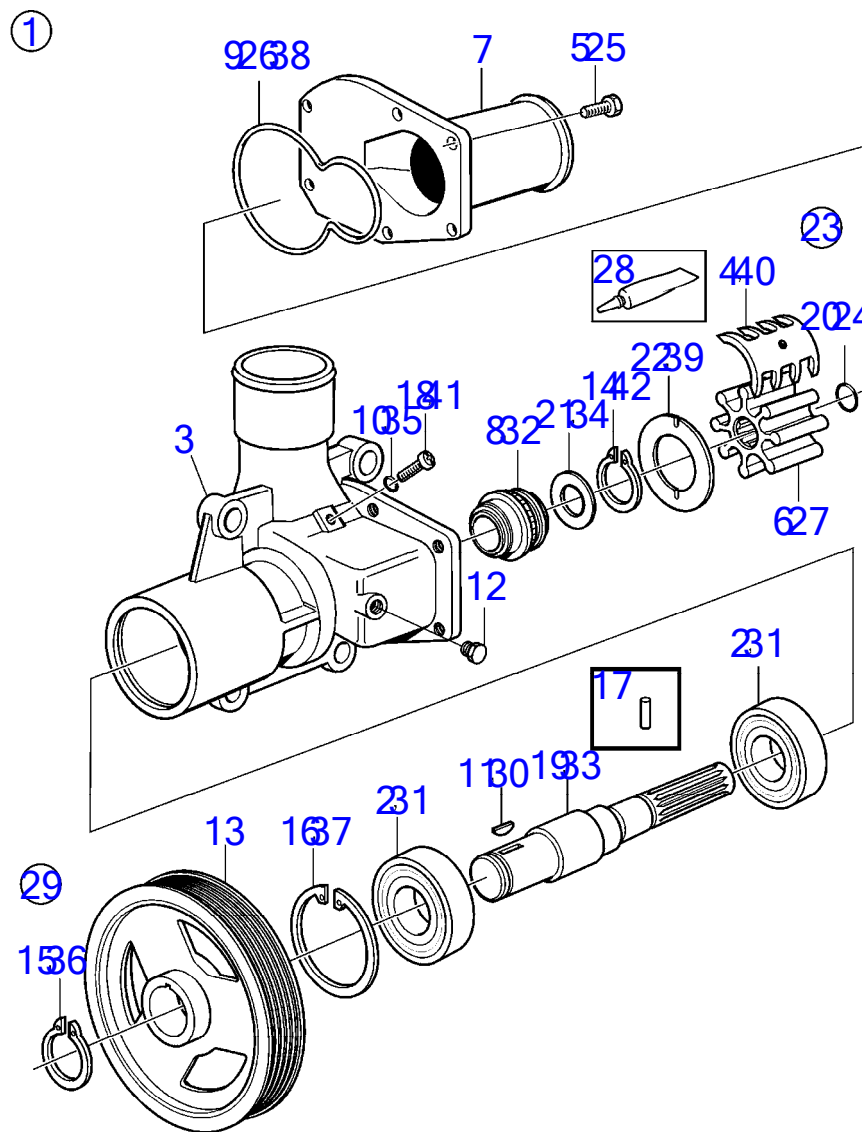

D6-280A-A, D6-280A-B, D6-280A-C, D6-280A-D, D6-280I-A, D6-280I-B, D6-280I-C, D6-280I-D, D6-280I-E, D6-310A-A, D6-310A-B, D6-310A-C, D6-310A-D, D6-310D-B, D6-310D-C, D6-310D-D, D6-310I-A, D6-310I-B, D6-310I-C, D6-310I-D, D6-310I-E, D6-330A-B, D6-330A-C, D6-330A-D, D6-330D-B, D6-330D-C, D6-330D-D, D6-330I-B, D6-330I-C, D6-330I-D, D6-330I-E, D6-350A-A, D6-350A-B, D6-370A-B, D6-370A-C, D6-370A-D, D6-370D-A, D6-370D-B, D6-370D-C, D6-370D-D, D6-370I-A, D6-370I-B, D6-370I-C, D6-370I-D, D6-370I-E, D6-435D-A, D6-435D-C, D6-435D-D, D6-435I-A, D6-435I-C, D6-435I-D, D6-435I-E

RÉF	No Pièce	QTÉ	DÉSIGNATION	NOTES
1	21380890	1	Pompe eau mer	
2	3583610	2	· Roulement billes	
3	21409059	1	· Corps de pompe	
4	3589908	1	· Came	
5	3583604	6	· Vis à tête hexagonal	
6	(3819486)	1	· Impulseur	Référence hors de gamme
7	3583600	1	· Couvercle	
8	3583609	1	· Étanchéité	
9	3583611	1	· Joint torique	
10	3583614	1	· Joint torique	
11	888386	1	· Clavette	
12	981749	1	· Bouchon	
13	3583599	1	· Poulie	
14	809444	1	· Anneau verrouillage	
15	804709	1	· Anneau verrouillage	
16	825735	1	· Anneau verrouillage	
17	888387	1	· Goupille	
18	3583605	1	· Vis empreinte crucif	
19		1	· Arbre	
20	804781	1	· Rondelle étanchéité	
21	888388	1	· Rondelle	
22	807589	1	· Rondelle d'usure	
23	3593573	1	Kit impulseur	
24	804781	1	· Rondelle étanchéité	
25	3583604	2	· Vis à tête hexagonal	
26	3583611	1	· Joint torique	
27	(3819486)	1	· Impulseur	Référence hors de gamme
28	3862178	1	· Graisse	
29	21419000	1	Lot, pompe a eau de mer	
30	888386	1	· Clavette	
31	3583610	2	· Roulement billes	
32	3583609	1	· Étanchéité	
33		1	· Arbre	
34	888388	1	· Rondelle	
35	3583614	1	· Joint torique	
36	804709	1	· Anneau verrouillage	
37	825735	1	· Anneau verrouillage	
38	3583611	1	· Joint torique	
39	807589	1	· Rondelle d'usure	
40	3589908	1	· Came	
41	3583605	1	· Vis empreinte crucif	
42	809444	1	· Anneau verrouillage	

7746210-26-7563

29097  
www.dbmoteurs.fr

Upd:6/9/2020

D6-280A-A, D6-280A-B, D6-280A-C, D6-280A-D, D6-280A-E, D6-280I-A, D6-280I-B, D6-280I-C, D6-280I-D, D6-280I-E, D6-310A-A, D6-310A

D6-280A-E, D6-310A-E, D6-310D-E, D6-330A-E, D6-330D-E, D6-370A-E, D6-370D-E, D6-400A-E, D6-435D-E

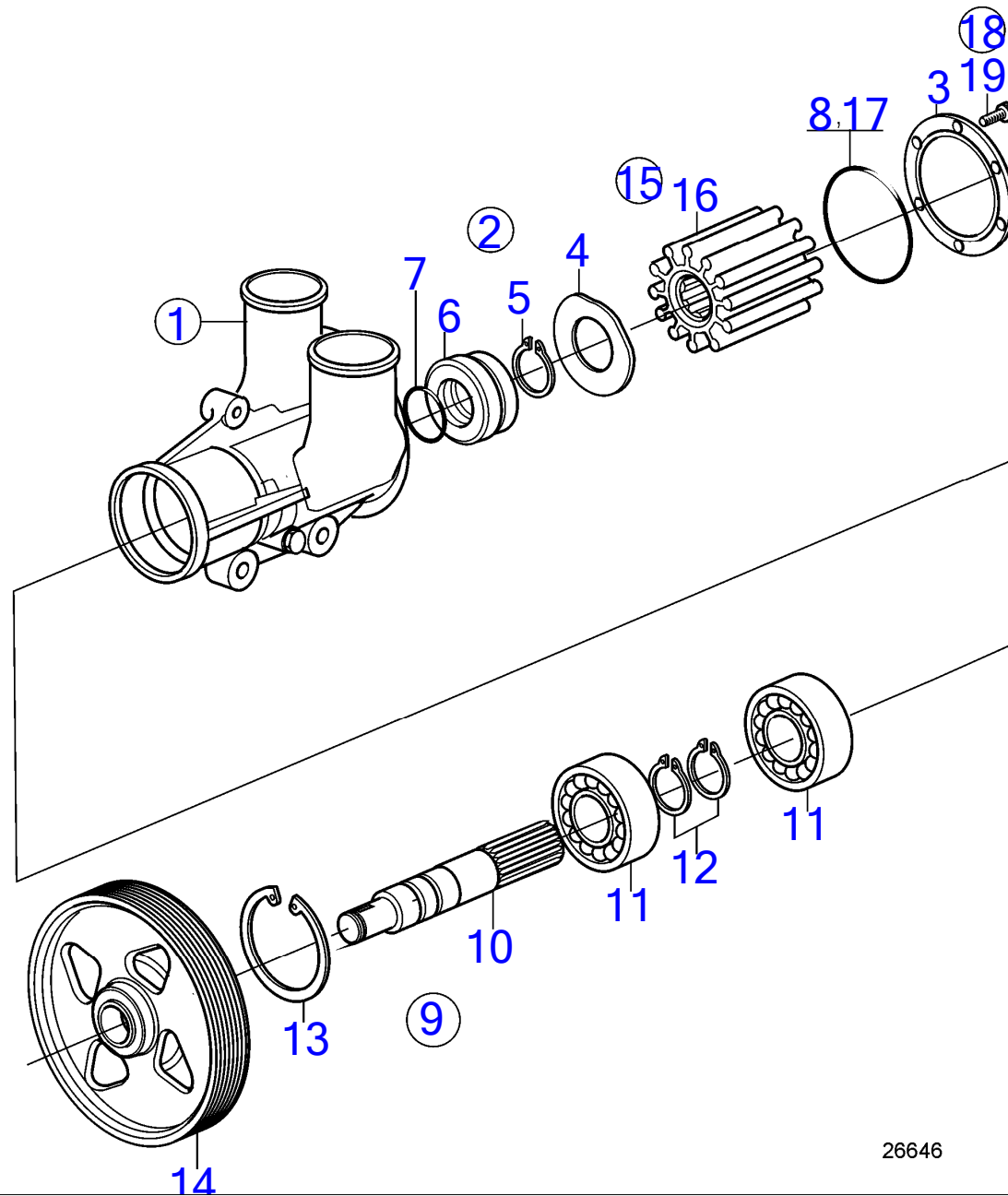

26646

D6-280A-E, D6-310A-E, D6-310D-E, D6-330A-E, D6-330D-E, D6-370A-E, D6-370D-E, D6-400A-E, D6-435D-E

RÉF	No Pièce	QTÉ	DÉSIGNATION	NOTES
1	21419376	1	Pompe eau mer	
	22901578	1	Pompe eau mer	
2	21951404	1	·	
	22994985	1	·	
3	(3581617)	1	·· Couvercle	Référence hors de gamme
4		1	·· Tôle d'usure	
5	943468	1	·· Circlip	
6	864649	1	·· Étanchéité	
7	864648	1	·· Joint torique	
8	3581618	1	·· Joint torique	
9	21951465	1	·	
	22994989	1	·	
10	(21422635)	1	·· Arbre	Référence hors de gamme
11	(21422639)	2	·· Roulement billes	Référence hors de gamme
12	(21422640)	2	·· Bague retenue	Référence hors de gamme
13	(21422641)	1	·· Bague retenue	Référence hors de gamme
14		1	·· Galet	
15	876771	1	· Kit impulseur	Remplacé par le numéro de référence suivant
	3887761	1	· Kit impulseur	Remplacé par le numéro de référence suivant
	21958592	1	· Kit impulseur	Remplacé par le numéro de référence suivant
	22000061	1	· Kit impulseur	Remplacé par le numéro de référence suivant
	21951358	1	· Kit impulseur	Remplacé par 22994993
	22994993	1	· Kit impulseur	
16		1	·· Impulseur	
17	3581618	1	·· Joint torique	
18	21951334	1	· Kit de vis	
19	(21346724)	6	·· Vis à tête hexagonal	Référence hors de gamme, Utiliser le kit de vis 21951334

7746210-26-36391

26646  
www.dbmoteurs.fr

Upd:6/9/2020

D6-280A-A, D6-280A-B, D6-280A-C, D6-280A-D, D6-280A-E, D6-280I-A, D6-280I-B, D6-280I-C, D6-280I-D, D6-280I-E, D6-310A-A, D6-310A

D6-280A-A, D6-280A-B, D6-280A-C, D6-280A-D, D6-280A-E, D6-280I-A, D6-280I-B, D6-280I-C, D6-280I-D, D6-280I-E, D6-310A-A, D6-310A-B, D6-310A-C, D6-310A-D, D6-310A-E, D6-310D-B, D6-310D-C, D6-310D-D, D6-310D-E, D6-310I-A, D6-310I-B, D6-310I-C, D6-310I-D, D6-310I-E, D6-330A-B, D6-330A-C, D6-330A-D, D6-330A-E, D6-330D-B, D6-330D-C, D6-330D-D, D6-330D-E, D6-330I-B, D6-330I-C, D6-330I-D, D6-330I-E, D6-350A-A, D6-350A-B, D6-370A-B, D6-370A-C, D6-370A-E, D6-370D-A, D6-370D-B, D6-370D-C, D6-370D-D, D6-370D-E, D6-370I-A, D6-370I-B, D6-370I-C, D6-370I-D, D6-370I-E, D6-400A-E, D6-435D-A, D6-435D-C, D6-435D-D, D6-435D-E, D6-435I-A, D6-435I-C, D6-435I-D, D6-435I-E, D6-310D-A

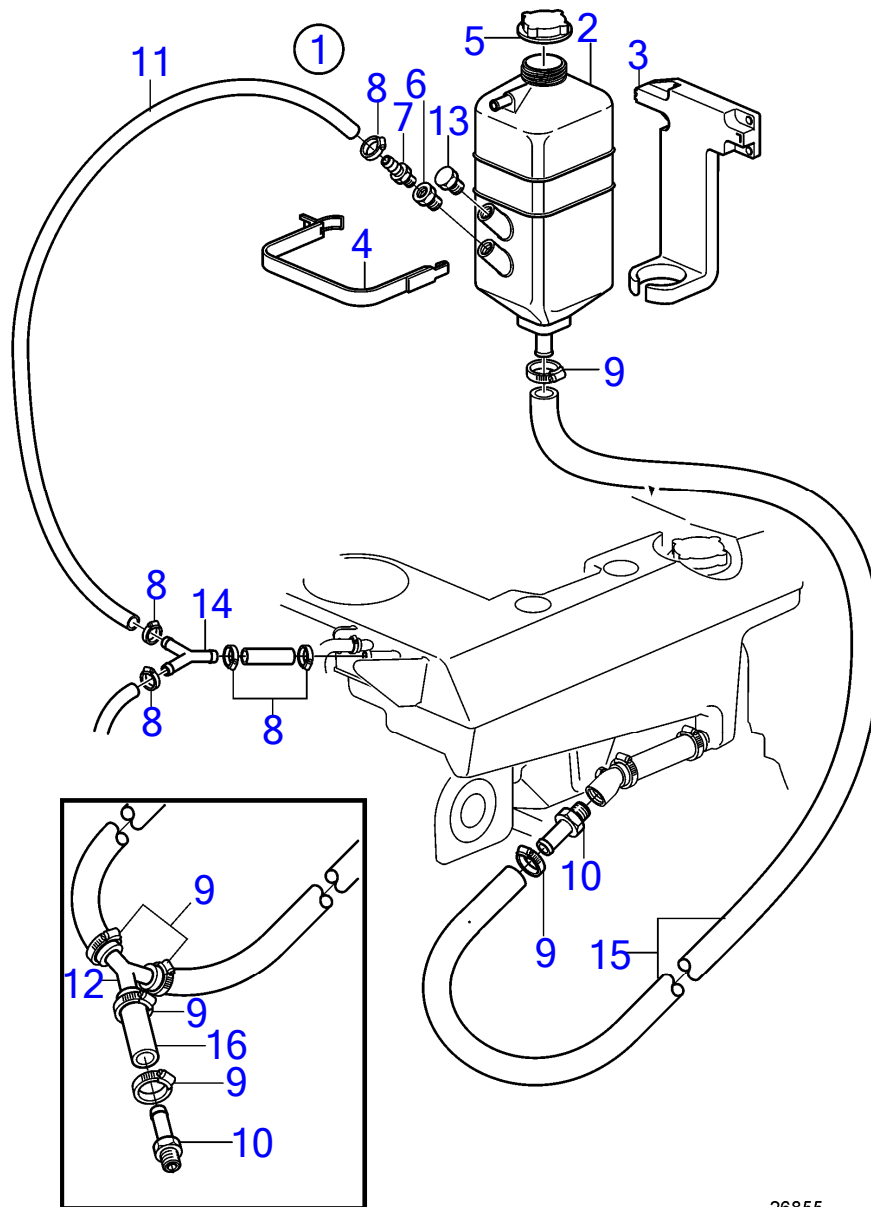



D6-280A-A, D6-280A-B, D6-280A-C, D6-280A-D, D6-280A-E, D6-280I-A, D6-280I-B, D6-280I-C, D6-280I-D, D6-280I-E, D6-310A-A, D6-310A-B, D6-310A-C, D6-310A-D, D6-310A-E, D6-310D-B, D6-310D-C, D6-310D-D, D6-310D-E, D6-310I-A, D6-310I-B, D6-310I-C, D6-310I-D, D6-310I-E, D6-330A-B, D6-330A-C, D6-330A-D, D6-330A-E, D6-330D-B, D6-330D-C, D6-330D-D, D6-330D-E, D6-330I-B, D6-330I-C, D6-330I-D, D6-330I-E, D6-350A-A, D6-350A-B, D6-370A-B, D6-370A-C, D6-370A-D, D6-370A-E, D6-370D-A, D6-370D-B, D6-370D-C, D6-370D-D, D6-370D-E, D6-370I-A, D6-370I-B, D6-370I-C, D6-370I-D, D6-370I-E, D6-400A-E, D6-435D-A, D6-435D-C, D6-435D-D, D6-435D-E, D6-435I-A, D6-435I-C, D6-435I-D, D6-435I-E, D6-310D-A

RÉF	No Pièce	QTÉ	DÉSIGNATION	NOTES
1	3886264	1	Kit réservoir d'expa	
2	844062	1	· Vase d'expansion	
3	843260	1	· Console	
4	843266	1	· Collier serrage	
5	860866	1	· Bouchon remplissage	
6	847579	2	· Raccord	
7	180003	1	· Raccord	
8	976576	4	· Collier durite	
9	992082	6	· Collier durite	
10	961657	2	· Raccord flexible	
11	942700	X	· Flexible	L=6000mm
12	345845	1	· Tuyau de distributio	
13	947660	1	· Bouchon	
14	840179	1	· Raccord flexible	Référence hors de gamme
15	943368	1	· Durit caoutchouc	
16	843247	1	· Tuyau de connexion	

D6-280A-A, D6-280A-B, D6-280A-C, D6-280A-D, D6-280A-E, D6-280I-A, D6-280I-B, D6-280I-C, D6-280I-D, D6-280I-E, D6-310A-A, D6-310A-B, D6-310A-C, D6-310A-D, D6-310A-E, D6-310D-B, D6-310D-C, D6-310D-D, D6-310D-E, D6-310I-A, D6-310I-B, D6-310I-C, D6-310I-D, D6-310I-E, D6-330A-B, D6-330A-C, D6-330A-D, D6-330A-E, D6-330D-B, D6-330D-C, D6-330D-D, D6-330D-E, D6-330I-B, D6-330I-C, D6-330I-D, D6-330I-E, D6-350A-A, D6-350A-B, D6-370A-C, D6-370A-D, D6-370A-E, D6-370D-A, D6-370D-B, D6-370D-C, D6-370D-D, D6-370D-E, D6-370I-A, D6-370I-B, D6-370I-C, D6-370I-D, D6-370I-E, D6-400A-E, D6-435D-A, D6-435D-C, D6-435D-D, D6-435D-E, D6-435I-A, D6-435I-C, D6-435I-D, D6-435I-E, D6-310D-A

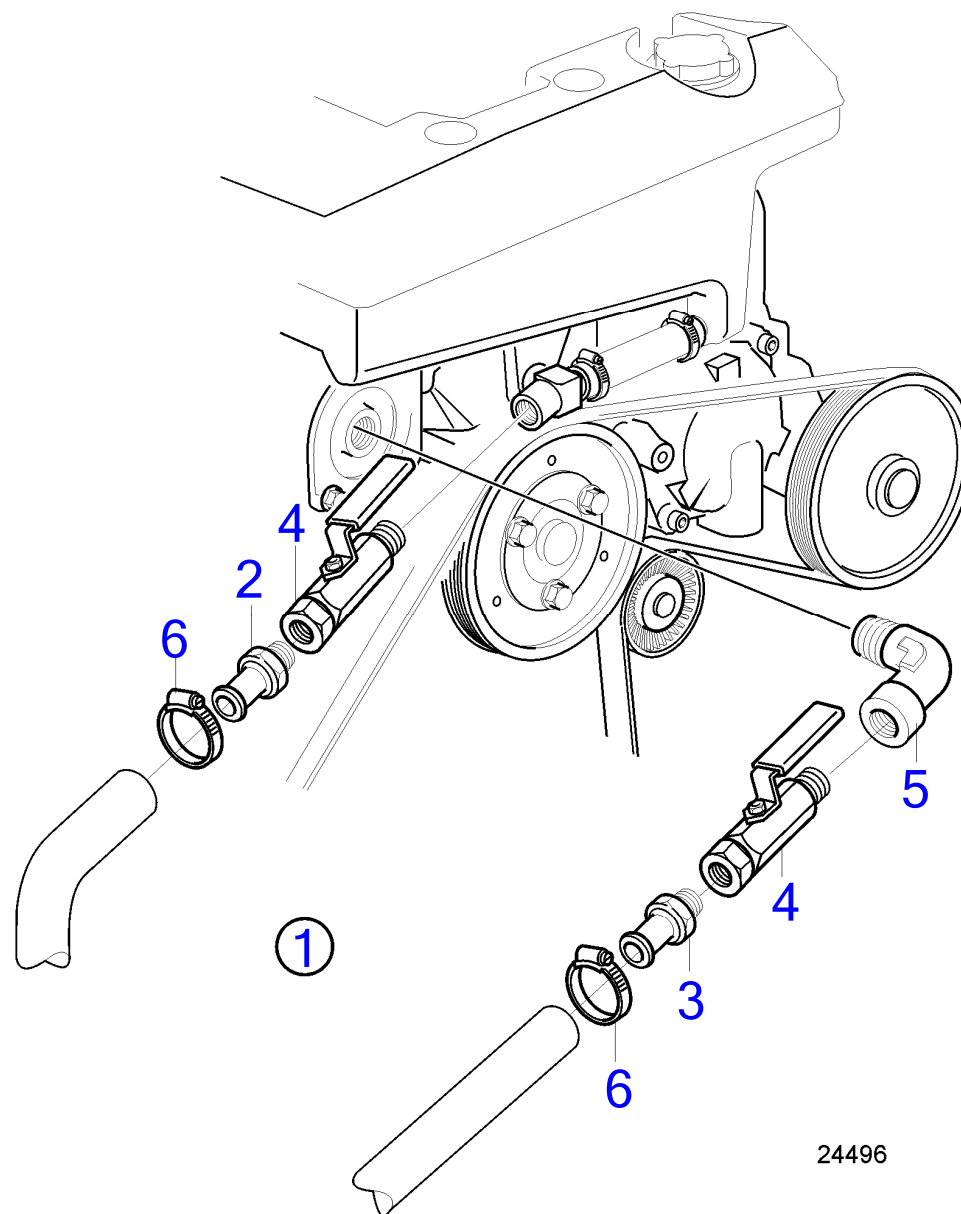

24496

D6-280A-A, D6-280A-B, D6-280A-C, D6-280A-D, D6-280A-E, D6-280I-A, D6-280I-B, D6-280I-C, D6-280I-D, D6-280I-E, D6-310A-A, D6-310A-B, D6-310A-C, D6-310A-D, D6-310A-E, D6-310D-B, D6-310D-C, D6-310D-D, D6-310D-E, D6-310I-A, D6-310I-B, D6-310I-C, D6-310I-D, D6-310I-E, D6-330A-B, D6-330A-C, D6-330A-D, D6-330A-E, D6-330D-B, D6-330D-C, D6-330D-D, D6-330D-E, D6-330I-B, D6-330I-C, D6-330I-D, D6-330I-E, D6-350A-A, D6-350A-B, D6-370A-B, D6-370A-C, D6-370A-D, D6-370A-E, D6-370D-A, D6-370D-B, D6-370D-C, D6-370D-D, D6-370D-E, D6-370I-A, D6-370I-B, D6-370I-C, D6-370I-D, D6-370I-E, D6-400A-E, D6-435D-A, D6-435D-C, D6-435D-D, D6-435D-E, D6-435I-A, D6-435I-C, D6-435I-D, D6-435I-E, D6-310D-A

RÉF	No Pièce	QTÉ	DÉSIGNATION	NOTES
1	21145832	1	Prise d'eau chaude	(3584236)
2	961657	1	· Raccord flexible	
3	993178	1	· Raccord flexible	
4	3584238	2	· Robinet	
5	3584388	1	· Raccord coudé	
6	961666	2	Collier durite	

D6-280A-A, D6-280A-B, D6-280A-C, D6-280A-D, D6-280A-E, D6-280I-A, D6-280I-B, D6-280I-C, D6-280I-D, D6-280I-E, D6-310A-A, D6-310A-B, D6-310A-C, D6-310A-D, D6-310A-E, D6-310D-B, D6-310D-C, D6-310D-D, D6-310D-E, D6-310I-A, D6-310I-B, D6-310I-C, D6-310I-D, D6-310I-E, D6-330A-B, D6-330A-C, D6-330A-D, D6-330A-E, D6-330D-B, D6-330D-C, D6-330D-D, D6-330D-E, D6-330I-B, D6-330I-C, D6-330I-D, D6-330I-E, D6-350A-A, D6-350A-B, D6-370A-B, D6-370A-C, D6-370A-D, D6-370A-E, D6-370D-A, D6-370D-B, D6-370D-C, D6-370D-D, D6-370D-E, D6-370I-A, D6-370I-B, D6-370I-C, D6-370I-D, D6-370I-E, D6-400A-E, D6-435D-A, D6-435D-C, D6-435D-D, D6-435D-E, D6-435I-A, D6-435I-C, D6-435I-D, D6-435I-E, D6-310D-A

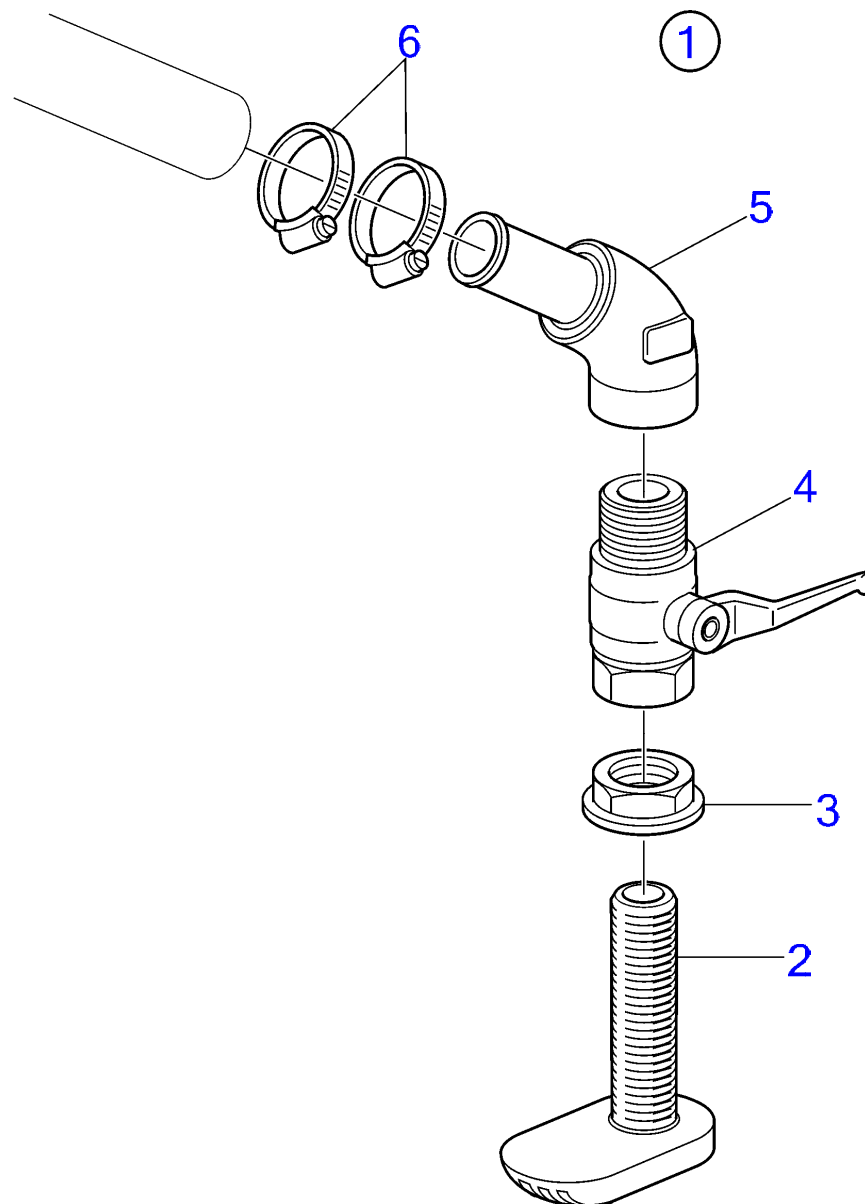

20364

20364

[www.dbmoteurs.fr](http://www.dbmoteurs.fr)

7746210-26-9707

Upd:6/9/2020

D6-280A-A, D6-280A-B, D6-280A-C, D6-280A-D, D6-280A-E, D6-280I-A, D6-280I-B, D6-280I-C, D6-280I-D, D6-280I-E, D6-310A-A, D6-310A-B, D6-310A-C, D6-310A-D, D6-310A-E, D6-310D-B, D6-310D-C, D6-310D-D, D6-310D-E, D6-310I-A, D6-310I-B, D6-310I-C, D6-310I-D, D6-310I-E, D6-330A-B, D6-330A-C, D6-330A-D, D6-330A-E, D6-330D-B, D6-330D-C, D6-330D-D, D6-330D-E, D6-330I-B, D6-330I-C, D6-330I-D, D6-330I-E, D6-350A-A, D6-350A-B, D6-370A-B, D6-370A-C, D6-370A-D, D6-370A-E, D6-370D-A, D6-370D-B, D6-370D-C, D6-370D-D, D6-370D-E, D6-370I-A, D6-370I-B, D6-370I-C, D6-370I-D, D6-370I-E, D6-400A-E, D6-435D-A, D6-435D-C, D6-435D-D, D6-435D-E, D6-435I-A, D6-435I-C, D6-435I-D, D6-435I-E, D6-310D-A

RÉF	No Pièce	QTÉ	DÉSIGNATION
1	1140127	1	Entrée d'eau refroid
2	848321	1	· Crépine
3	848323	1	· Écrou à embase
4	3837938	1	· Robinet bille
5	848420	1	· Raccord flexible
6	961673	4	· Collier durite

D6-280I-A, D6-280I-B, D6-280I-C, D6-280I-D, D6-310I-A, D6-310I-B, D6-310I-C, D6-310I-D, D6-330I-B, D6-330I-C, D6-330I-D, D6-370I-A, D6-370I-B, D6-370I-C, D6-370I-D, D6-435I-A, D6-435I-C, D6-435I-D

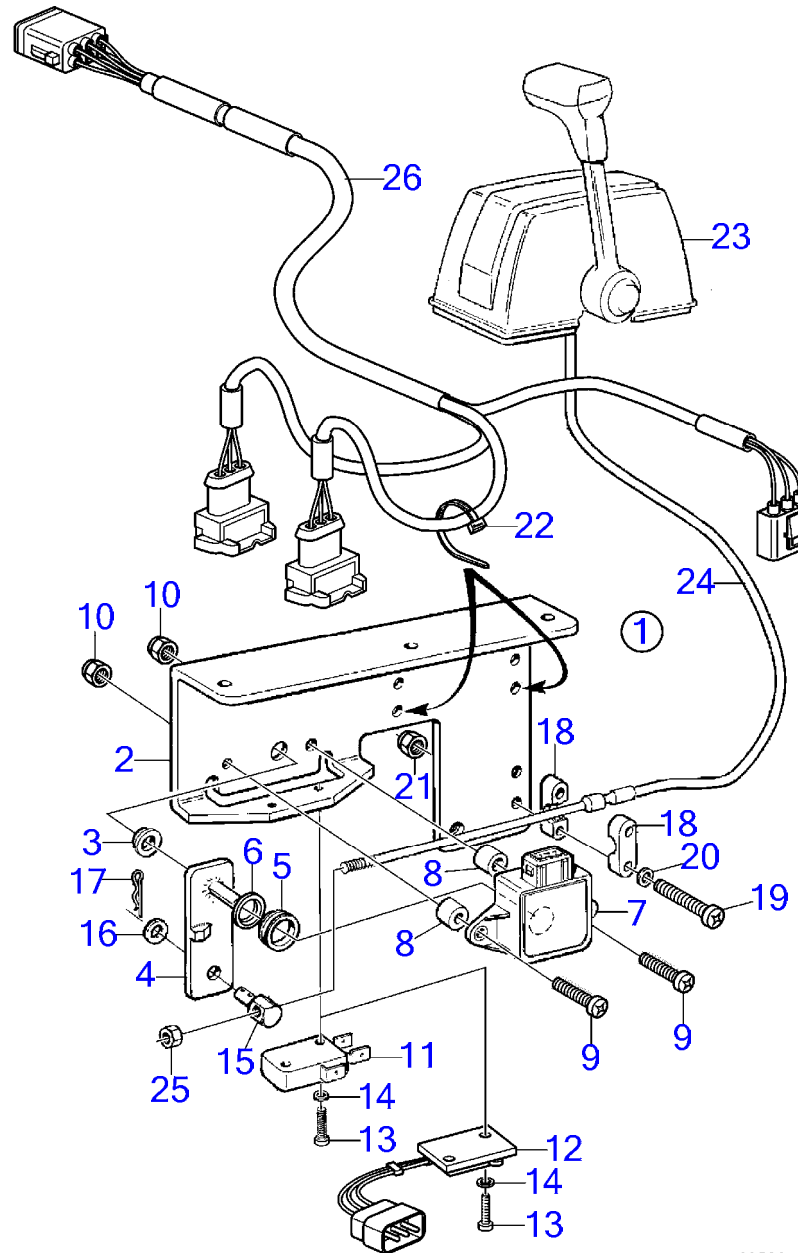

23520

D6-280I-A, D6-280I-B, D6-280I-C, D6-280I-D, D6-310I-A, D6-310I-B, D6-310I-C, D6-310I-D, D6-330I-B, D6-330I-C, D6-330I-D, D6-370I-A, D6-370I-B, D6-370I-C, D6-370I-D, D6-435I-A, D6-435I-C, D6-435I-D

RÉF	No Pièce	QTÉ	DÉSIGNATION	Voir	NOTES
1	3842182	1	Adaptateur		
2		1	· Console		
3	3829680	1	· Bague		
4	3825366	1	· Levier		
5	943342	1	· Bague étanchéité		
6	3829681	1	· Rondelle		
7	1336385	1	· Potentiomètre		
8	3825525	2	· Douille entretoise		
9	969518	2	· Vis à 6 pans creux		L=25mm
10	963103	2	· Contre-écrou		
11	850200	1	· Interrupteur à bascu		Anc. mod.
12	3842171	1	· Microinterrupteur		Nouv. mod.
13	956049	2	· Vis empreinte crucif		
14	955890	2	· Rondelle		
15	814082	1	· Dé		
16	955892	1	· Rondelle		
17	664822	1	· Goupille fendue		
18	850361	2	· Support câbles		
19	956081	2	· Vis empreinte crucif		
20	940090	2	· Rondelle		
21	949874	2	· Contre-écrou à embas		
22	948211	2	· Serre-câble		
23		1	Commande		
24		1	Cable de commande	231	
25		1	· Ecrou		
26	874676	1	Kit câbles		
	3587145	1	Câble		

D6-280A-A, D6-280A-B, D6-280A-C, D6-280A-D, D6-280A-E, D6-280I-A, D6-280I-B, D6-280I-C, D6-280I-D, D6-280I-E, D6-310A-A, D6-310A-B, D6-310A-C, D6-310A-D, D6-310D-B, D6-310D-C, D6-310D-D, D6-310I-A, D6-310I-B, D6-310I-C, D6-310I-D, D6-310I-E, D6-330A-B, D6-330A-C, D6-330A-D, D6-330D-B, D6-330D-C, D6-330D-D, D6-330I-B, D6-330I-C, D6-330I-D, D6-330I-E, D6-350A-A, D6-350A-B, D6-370A-B, D6-370A-C, D6-370A-D, D6-370A-E, D6-370D-A, D6-370D-B, D6-370D-C, D6-370D-D, D6-370D-E, D6-370I-A, D6-370I-B, D6-370I-C, D6-370I-D, D6-370I-E, D6-400A-E, D6-435D-A, D6-435D-C, D6-435D-E, D6-435I-A, D6-435I-C, D6-435I-D, D6-435I-E

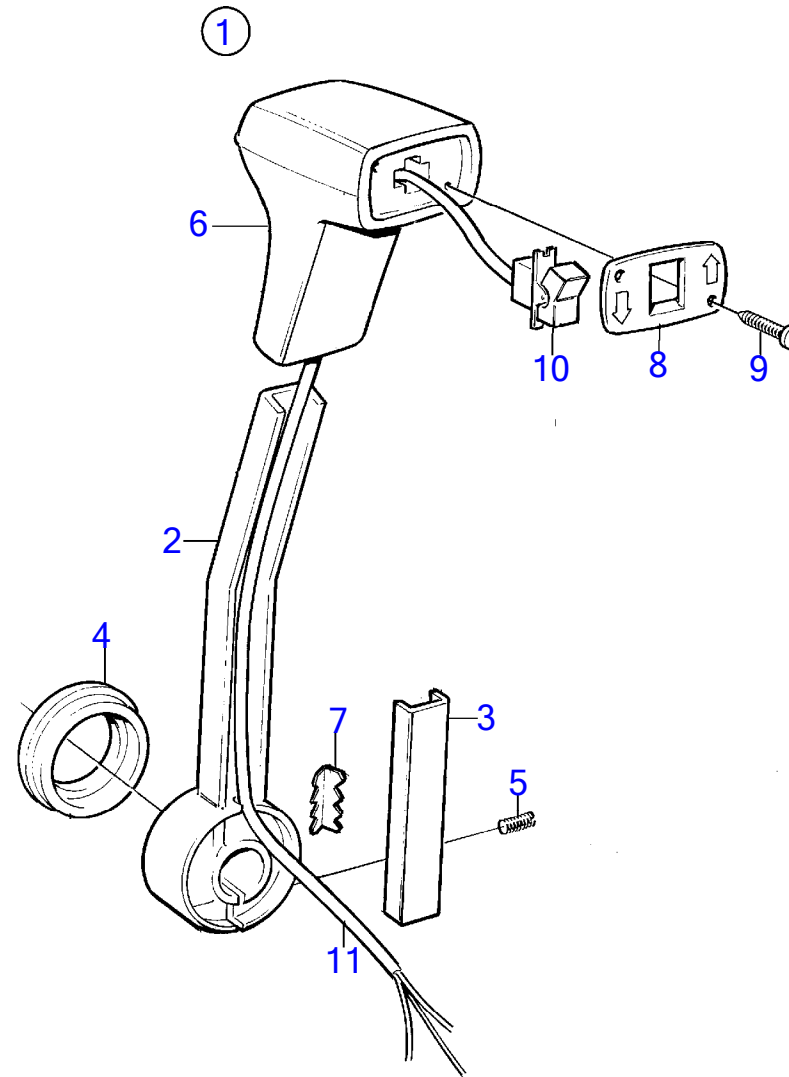



D6-280A-A, D6-280A-B, D6-280A-C, D6-280A-D, D6-280A-E, D6-280I-A, D6-280I-B, D6-280I-C, D6-280I-D, D6-280I-E, D6-310A-A, D6-310A-B, D6-310A-C, D6-310A-D, D6-310D-B, D6-310D-C, D6-310D-D, D6-310I-A, D6-310I-B, D6-310I-C, D6-310I-D, D6-310I-E, D6-330A-B, D6-330A-C, D6-330A-D, D6-330D-B, D6-330D-C, D6-330D-D, D6-330I-B, D6-330I-C, D6-330I-D, D6-330I-E, D6-350A-A, D6-350A-B, D6-370A-B, D6-370A-C, D6-370A-D, D6-370A-E, D6-370D-A, D6-370D-B, D6-370D-C, D6-370D-D, D6-370D-E, D6-370I-A, D6-370I-B, D6-370I-C, D6-370I-D, D6-370I-E, D6-400A-E, D6-435D-A, D6-435D-C, D6-435D-E, D6-435I-A, D6-435I-C, D6-435I-D, D6-435I-E

RÉF	No Pièce	QTÉ	DÉSIGNATION
1	21186619	1	Levier de commande
2	828911	1	· Levier
3	852991	1	· Rail
4	852995	1	· Bague
5	963678	1	· Vis à six pans creux
6	852989	1	· Poignée
7	853000	1	· Gache
8	3818553	1	· Bouchon de contact
9	853003	2	· Clou
10	853311	1	· Commutateur
11	3841734	1	· Kit câbles

D6-280A-A, D6-280A-B, D6-280A-C, D6-280A-D, D6-280A-E, D6-280I-A, D6-280I-B, D6-280I-C, D6-280I-D, D6-280I-E, D6-310A-A, D6-310A-B, D6-310A-C, D6-310A-D, D6-310D-B, D6-310D-C, D6-310D-D, D6-310I-A, D6-310I-B, D6-310I-C, D6-310I-D, D6-310I-E, D6-330A-B, D6-330A-C, D6-330A-D, D6-330D-B, D6-330D-C, D6-330D-D, D6-330I-B, D6-330I-C, D6-330I-D, D6-330I-E, D6-350A-A, D6-350A-B, D6-370A-B, D6-370A-C, D6-370A-D, D6-370A-E, D6-370D-B, D6-370D-C, D6-370D-D, D6-370D-E, D6-370I-A, D6-370I-B, D6-370I-C, D6-370I-D, D6-370I-E, D6-400A-E, D6-435D-A, D6-435D-C, D6-435D-E, D6-435I-A, D6-435I-C, D6-435I-D, D6-435I-E

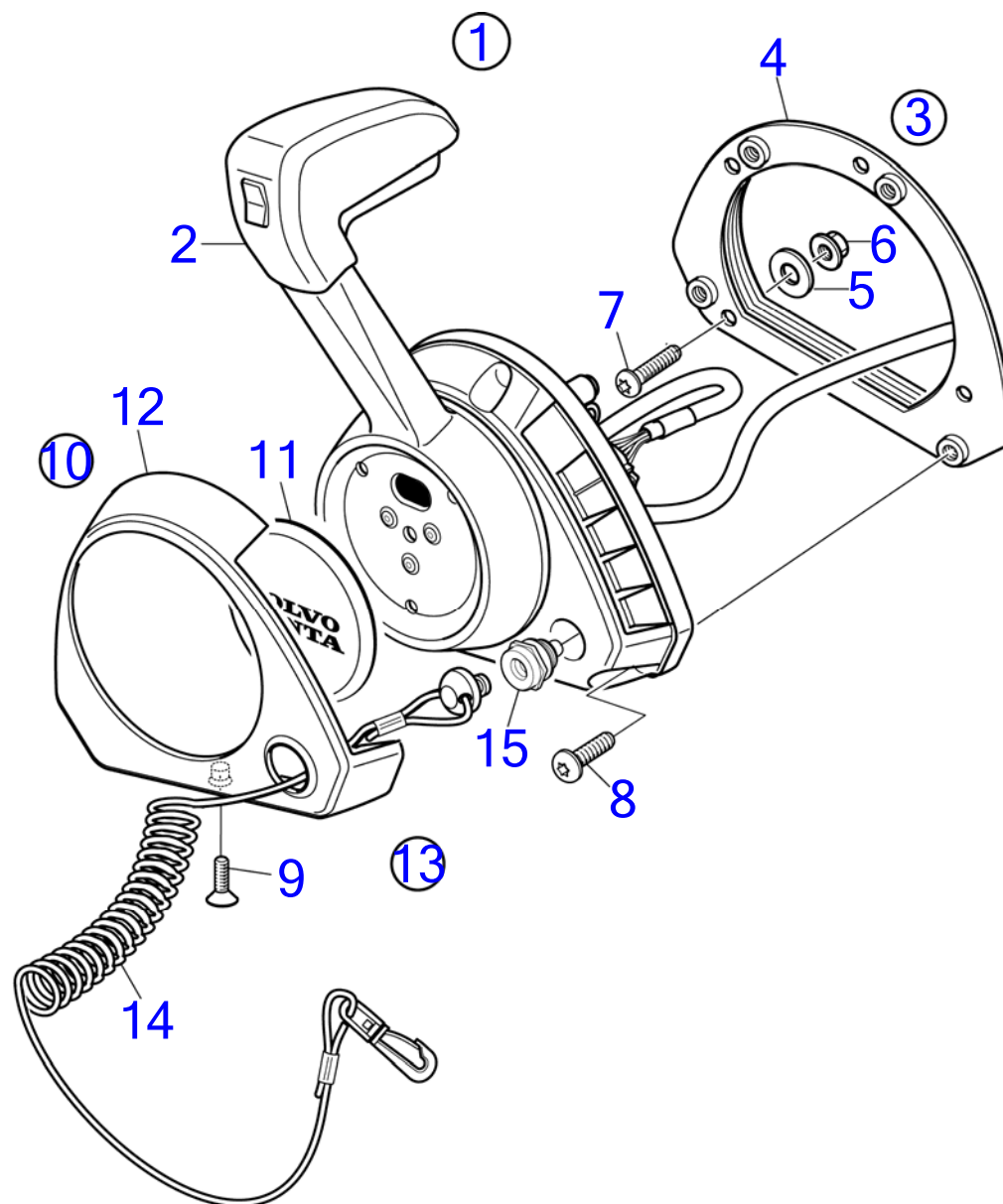

30787

D6-280A-A, D6-280A-B, D6-280A-C, D6-280A-D, D6-280A-E, D6-280I-A, D6-280I-B, D6-280I-C, D6-280I-D, D6-280I-E, D6-310A-A, D6-310A-B, D6-310A-C, D6-310A-D, D6-310D-B, D6-310D-C, D6-310D-D, D6-310I-A, D6-310I-B, D6-310I-C, D6-310I-D, D6-310I-E, D6-330A-B, D6-330A-C, D6-330A-D, D6-330D-B, D6-330D-C, D6-330D-D, D6-330I-B, D6-330I-C, D6-330I-D, D6-330I-E, D6-350A-A, D6-350A-B, D6-370A-B, D6-370A-C, D6-370A-D, D6-370A-E, D6-370D-A, D6-370D-B, D6-370D-C, D6-370D-D, D6-370D-E, D6-370I-A, D6-370I-B, D6-370I-C, D6-370I-D, D6-370I-E, D6-400A-E, D6-435D-A, D6-435D-C, D6-435D-E, D6-435I-A, D6-435I-C, D6-435I-D, D6-435I-E

RÉF	No Pièce	QTÉ	DÉSIGNATION	NOTES
1	21462015	1	Levier de commande	
	3586259	1	Logiciel	Programmation Vodia. Cette référence ne peut pas être commandée, mais sera utilisée pour la facturation.
	3586261	1	Logiciel	Programmation entrepôt. Cette référence ne peut pas être commandée, mais sera utilisée pour la facturation.
2		1	· Levier de commande	
3	21461723	1	· Kit installation	
4	(21461725)	1	· Console	Référence hors de gamme
5	940191	4	· Rondelle	
6	966170	4	· Contre-écrou	
7	(994914)	4	· Vis à six pans creux	Référence hors de gamme
8	(995201)	4	· Vis à six pans creux	Référence hors de gamme
9	(969868)	1	· Vis à 6 pans creux	Référence hors de gamme
10	(21572761)	1	· Capot	Référence hors de gamme
11		1	· Capot	
12		1	· Capot	
13	23839528	1	· Kit pièce de réchang	
14	21552068	1	· Élingue sécurité	
15		1	· Module	

D6-280A-A, D6-280A-B, D6-280A-C, D6-280A-D, D6-280A-E, D6-280I-A, D6-280I-B, D6-280I-C, D6-280I-D, D6-280I-E, D6-310A-A, D6-310A-B, D6-310A-C, D6-310A-D, D6-310D-B, D6-310D-C, D6-310D-D, D6-310I-A, D6-310I-B, D6-310I-C, D6-310I-D, D6-310I-E, D6-330A-B, D6-330A-C, D6-330A-D, D6-330D-B, D6-330D-C, D6-330D-D, D6-330I-B, D6-330I-C, D6-330I-D, D6-330I-E, D6-350A-A, D6-350A-B, D6-370A-B, D6-370A-C, D6-370A-D, D6-370A-E, D6-370D-A, D6-370D-B, D6-370D-C, D6-370D-D, D6-370D-E, D6-370I-A, D6-370I-B, D6-370I-C, D6-370I-D, D6-370I-E, D6-400A-E, D6-435D-A, D6-435D-C, D6-435D-E, D6-435I-A, D6-435I-C, D6-435I-D, D6-435I-E

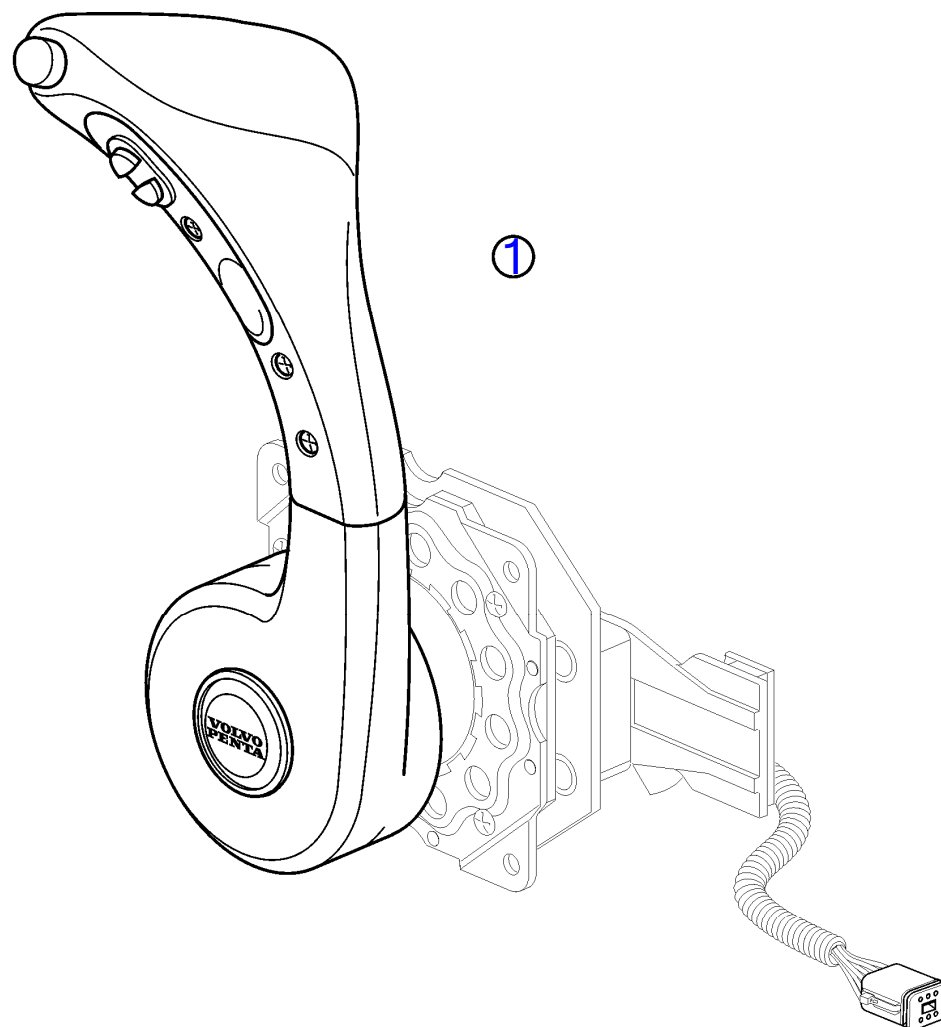

22003



D6-280A-A, D6-280A-B, D6-280A-C, D6-280A-D, D6-280A-E, D6-280I-A, D6-280I-B, D6-280I-C, D6-280I-D, D6-280I-E, D6-310A-A, D6-310A-B, D6-310A-C, D6-310A-D, D6-310D-B, D6-310D-C, D6-310D-D, D6-310I-A, D6-310I-B, D6-310I-C, D6-310I-D, D6-310I-E, D6-330A-B, D6-330A-C, D6-330A-D, D6-330D-B, D6-330D-C, D6-330D-D, D6-330I-B, D6-330I-C, D6-330I-D, D6-330I-E, D6-350A-A, D6-350A-B, D6-370A-B, D6-370A-C, D6-370A-D, D6-370A-E, D6-370D-A, D6-370D-B, D6-370D-C, D6-370D-D, D6-370D-E, D6-370I-A, D6-370I-B, D6-370I-C, D6-370I-D, D6-370I-E, D6-400A-E, D6-435D-A, D6-435D-C, D6-435D-E, D6-435I-A, D6-435I-C, D6-435I-D, D6-435I-E

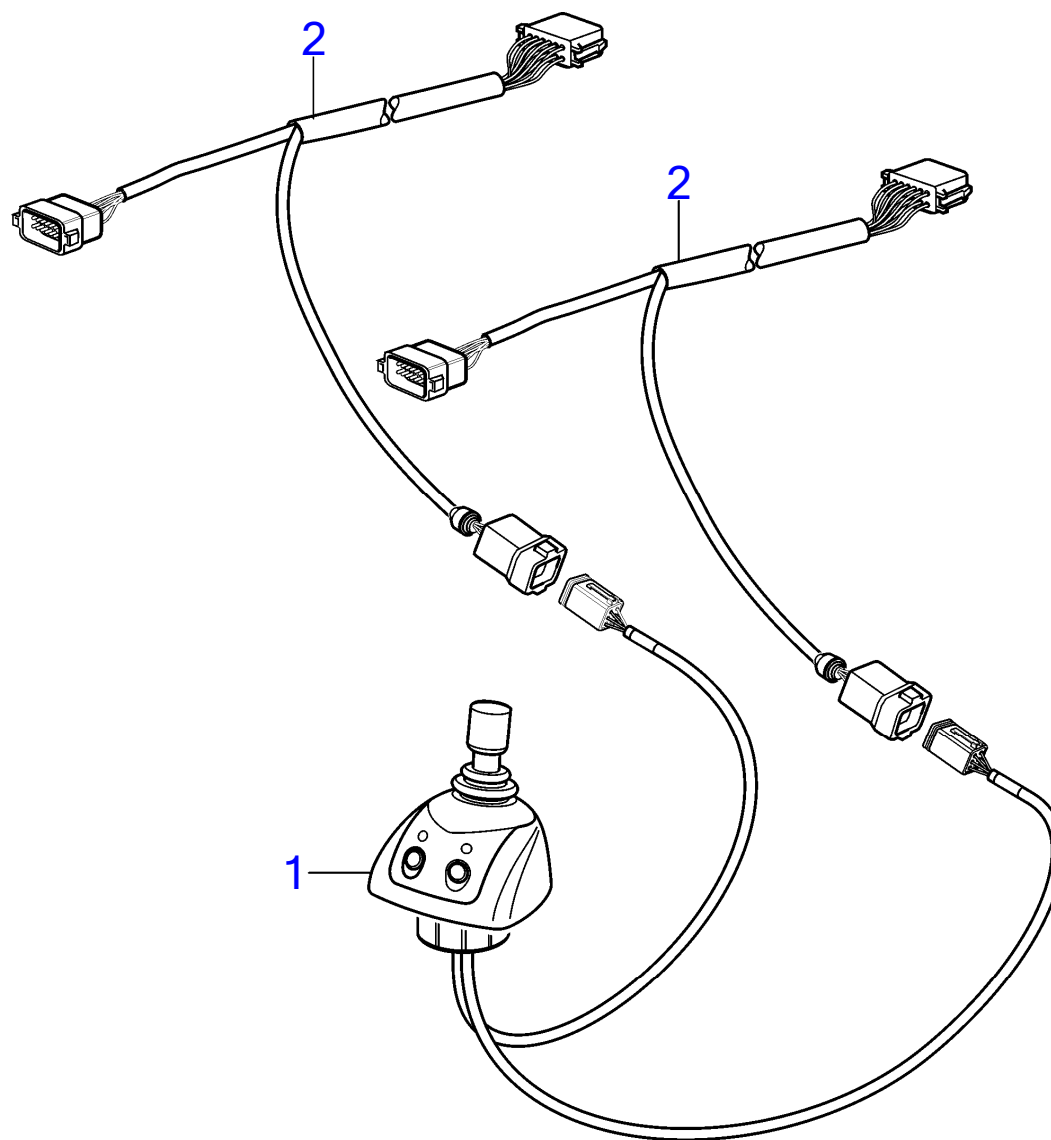

D6-280A-A, D6-280A-B, D6-280A-C, D6-280A-D, D6-280A-E, D6-280I-A, D6-280I-B, D6-280I-C, D6-280I-D, D6-280I-E, D6-310A-A, D6-310A-B, D6-310A-C, D6-310A-D, D6-310D-B, D6-310D-C, D6-310D-D, D6-310I-A, D6-310I-B, D6-310I-C, D6-310I-D, D6-310I-E, D6-330A-B, D6-330A-C, D6-330A-D, D6-330D-B, D6-330D-C, D6-330D-D, D6-330I-B, D6-330I-C, D6-330I-D, D6-330I-E, D6-350A-A, D6-350A-B, D6-370A-B, D6-370A-C, D6-370A-D, D6-370A-E, D6-370D-A, D6-370D-B, D6-370D-C, D6-370D-D, D6-370D-E, D6-370I-A, D6-370I-B, D6-370I-C, D6-370I-D, D6-370I-E, D6-400A-E, D6-435D-A, D6-435D-C, D6-435D-E, D6-435I-A, D6-435I-C, D6-435I-D, D6-435I-E

RÉF	No Pièce	QTÉ	DÉSIGNATION
1	3884795	1	Système direction
			· pièces non spécifiées
2	3885342	2	Faisceau de câbles

D6-280A-A, D6-280A-B, D6-280A-C, D6-280A-D, D6-280A-E, D6-280I-A, D6-280I-B, D6-280I-C, D6-280I-D, D6-280I-E, D6-310A-A, D6-310A-B, D6-310A-C, D6-310A-D, D6-310A-E, D6-310I-A, D6-310I-B, D6-310I-C, D6-310I-D, D6-310I-E, D6-330A-B, D6-330A-C, D6-330A-D, D6-330A-E, D6-330I-B, D6-330I-C, D6-330I-D, D6-330I-E, D6-350A-A, D6-350A-B, D6-370A-B, D6-370A-C, D6-370A-D, D6-370A-E, D6-370I-A, D6-370I-B, D6-370I-C, D6-370I-D, D6-370I-E, D6-400A-E, D6-435I-A, D6-435I-C, D6-435I-D, D6-435I-E

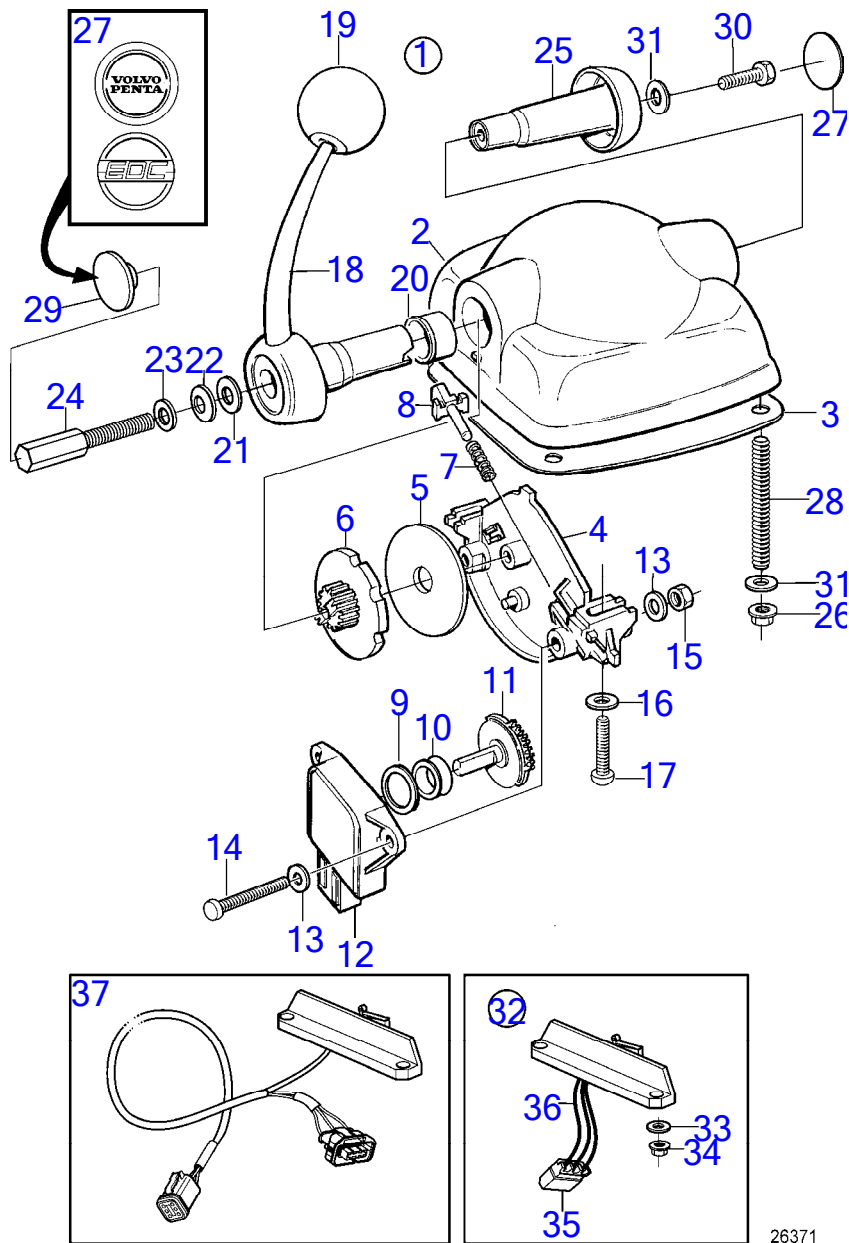

26371



D6-280A-A, D6-280A-B, D6-280A-C, D6-280A-D, D6-280A-E, D6-280I-A, D6-280I-B, D6-280I-C, D6-280I-D, D6-280I-E, D6-310A-A, D6-310A-B, D6-310A-C, D6-310A-D, D6-310A-E, D6-310I-A, D6-310I-B, D6-310I-C, D6-310I-D, D6-310I-E, D6-330A-B, D6-330A-C, D6-330A-D, D6-330A-E, D6-330I-B, D6-330I-C, D6-330I-D, D6-330I-E, D6-350A-A, D6-350A-B, D6-370A-B, D6-370A-C, D6-370A-D, D6-370A-E, D6-370I-A, D6-370I-B, D6-370I-C, D6-370I-D, D6-370I-E, D6-400A-E, D6-435I-A, D6-435I-C, D6-435I-D, D6-435I-E

RÉF	No Pièce	QTÉ	DÉSIGNATION	NOTES
1	3819899	1	Commande	Pour installation simple., Noir., Attention ! Ne pas brancher l'interrupteur de point mort, cela pourrait entraîner une perte du contrôle de la marche arrière.
	3819901	1	Commande	Pour installation simple., Inoxydable., Remplacé par 3819899
2		1	· Carter	
3	(3581674)	1	· Joint	Référence hors de gamme
4		1	· Tôle	
5	(3581666)	1	· Rondelle de friction	Référence hors de gamme
6	(3582828)	1	· Disque	Référence hors de gamme
7	(3581670)	1	· Ressort	Référence hors de gamme
8	(3582829)	1	· Talon guide	Référence hors de gamme
9	(3581677)	1	· Bague entretoise	Référence hors de gamme
10	3581676	1	· Bague	
11	(3581668)	1	· Pignon	Référence hors de gamme
12	1336385	1	· Potentiomètre	
13	(3581688)	4	· Rondelle	Référence hors de gamme
14	(3581678)	2	· Vis	Référence hors de gamme
15	(3581680)	2	· Écrou	Référence hors de gamme
16	(3581682)	2	· Rondelle	Référence hors de gamme
17	3581681	2	· Vis	
18	(3582826)	1	· Levier de vitesse	Référence hors de gamme
19	3581675	1	· Bille	Remplacé par 3808284
	3808284	1	· Bille	
20	(3581673)	1	· Roulement	Référence hors de gamme
21		1	· Rondelle	
22		1	· Ressort diaphragme	
23		1	· Rondelle	
24		1	· Vis réglage	
25	3581687	1	· Tampon	
26	3581686	4	· Écrou	
27	3584000	1	· Autocollant	Volvo Penta
	3581669	1	· Autocollant	EDC
28	(3581684)	4	· Goujon	Référence hors de gamme
29	3582830	1	· Bouchon	Plastique, Pour 874734
30		1	· Bouchon	Inoxydable., Pour 3807509
		1	· Vis	
31	(3581685)	5	· Rondelle	Référence hors de gamme
32	(3819903)	1	· Microinterrupteur	Référence hors de gamme
33		2	· Rondelle	
34		2	· Ecrou	
35		X	· Boitier isolant	Voir groupe 30
36		X	· Cable	Voir groupe 30
37	(21256757)	1	Kit câbles	Référence hors de gamme

D6-280A-A, D6-280A-B, D6-280A-C, D6-280A-D, D6-280A-E, D6-280I-A, D6-280I-B, D6-280I-C, D6-280I-D, D6-280I-E, D6-310A-A, D6-310A-B, D6-310A-C, D6-310A-D, D6-310A-E, D6-310D-B, D6-310D-C, D6-310D-D, D6-310D-E, D6-310I-A, D6-310I-B, D6-310I-C, D6-310I-D, D6-310I-E, D6-330A-B, D6-330A-C, D6-330A-D, D6-330A-E, D6-330D-B, D6-330D-C, D6-330D-D, D6-330D-E, D6-330I-B, D6-330I-C, D6-330I-D, D6-330I-E, D6-350A-A, D6-350A-B, D6-370A-B, D6-370A-C, D6-370A-D, D6-370A-E, D6-370D-A, D6-370D-B, D6-370D-C, D6-370D-D, D6-370D-E, D6-370I-A, D6-370I-B, D6-370I-C, D6-370I-D, D6-370I-E, D6-400A-E, D6-435D-A, D6-435D-C, D6-435D-D, D6-435D-E, D6-435I-A, D6-435I-C, D6-435I-D, D6-435I-E

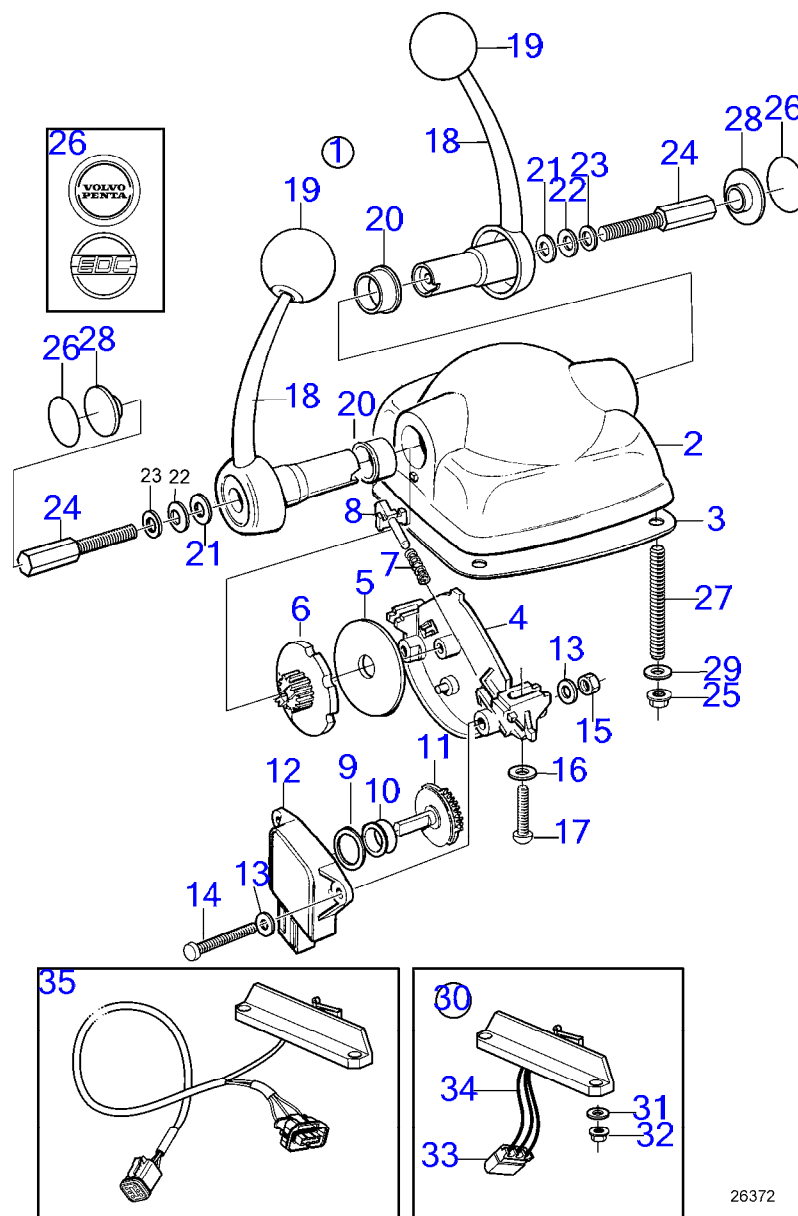

26372

D6-280A-A, D6-280A-B, D6-280A-C, D6-280A-D, D6-280A-E, D6-280I-A, D6-280I-B, D6-280I-C, D6-280I-D, D6-280I-E, D6-310A-A, D6-310A-B, D6-310A-C, D6-310A-D, D6-310A-E, D6-310D-B, D6-310D-C, D6-310D-D, D6-310D-E, D6-310I-A, D6-310I-B, D6-310I-C, D6-310I-D, D6-310I-E, D6-330A-B, D6-330A-C, D6-330A-D, D6-330A-E, D6-330D-B, D6-330D-C, D6-330D-D, D6-330D-E, D6-330I-B, D6-330I-C, D6-330I-D, D6-330I-E, D6-350A-A, D6-350A-B, D6-370A-B, D6-370A-C, D6-370A-D, D6-370A-E, D6-370D-A, D6-370D-B, D6-370D-C, D6-370D-D, D6-370D-E, D6-370I-A, D6-370I-B, D6-370I-C, D6-370I-D, D6-370I-E, D6-400A-E, D6-435D-A, D6-435D-C, D6-435D-D, D6-435D-E, D6-435I-A, D6-435I-C, D6-435I-D, D6-435I-E

RÉF	No Pièce	QTÉ	DÉSIGNATION	NOTES
1	3819900	1	Commande, noir	Pour installation double., Noir., Avec contact de point mort., Attention ! Ne pas brancher l'interrupteur de point mort, cela pourrait entraîner une perte du contrôle de la marche arrière.
	3819902	1	Commande, stainless	Pour installation double., Inoxydable., Avec contact de point mort., Remplacé par 3819900
2		1	· Carter	
3	(3581674)	1	· Joint	Référence hors de gamme
4		1	· Tôle	
5	(3581666)	2	· Rondelle de friction	Référence hors de gamme
6	(3582828)	2	· Disque	Référence hors de gamme
7	(3581670)	2	· Ressort	Référence hors de gamme
8	(3582829)	2	· Talon guide	Référence hors de gamme
9	(3581677)	2	· Bague entretoise	Référence hors de gamme
10	3581676	2	· Bague	
11	(3581668)	2	· Pignon	Référence hors de gamme
12	1336385	2	· Potentiomètre	
13	(3581688)	4	· Rondelle	Référence hors de gamme
14	(3581678)	2	· Vis	Référence hors de gamme
15	(3581680)	2	· Écrou	Référence hors de gamme
16	(3581682)	2	· Rondelle	Référence hors de gamme
17	3581681	2	· Vis	
18	(3582826)	2	· Levier de vitesse	Référence hors de gamme
19	3581675	2	· Bille	
20	(3581673)	2	· Roulement	Référence hors de gamme
21		2	· Rondelle	
22		2	· Ressort diaphragme	
23		2	· Rondelle	
24		2	· Vis réglage	
25	3581686	4	· Écrou	
26	3584000	2	· Autocollant	Volvo Penta
	3581669	2	· Autocollant	EDC
27	(3581684)	4	· Goujon	Référence hors de gamme
28	3582830	2	· Bouchon	Plastique, Pour 874663
		2	· Bouchon	Inoxydable., Pour 874813
29	(3581685)	4	· Rondelle	Référence hors de gamme
30	(3819903)	2	· Microinterrupteur	Référence hors de gamme
31		4	· Rondelle	
32		4	· Écrou	
33		X	· Boitier isolant	Voir groupe 30
34		X	· Cable	Voir groupe 30
35	(21256757)	1	Kit câbles	Référence hors de gamme

D6-280A-E, D6-310A-E, D6-310D-B, D6-310D-C, D6-310D-D, D6-310D-E, D6-330A-E, D6-330D-B, D6-330D-C, D6-330D-D, D6-330D-E, D6-370A-E, D6-370D-A, D6-370D-B, D6-370D-C, D6-370D-D, D6-370D-E, D6-400A-E, D6-435D-A, D6-435D-C, D6-435D-D, D6-435D-E

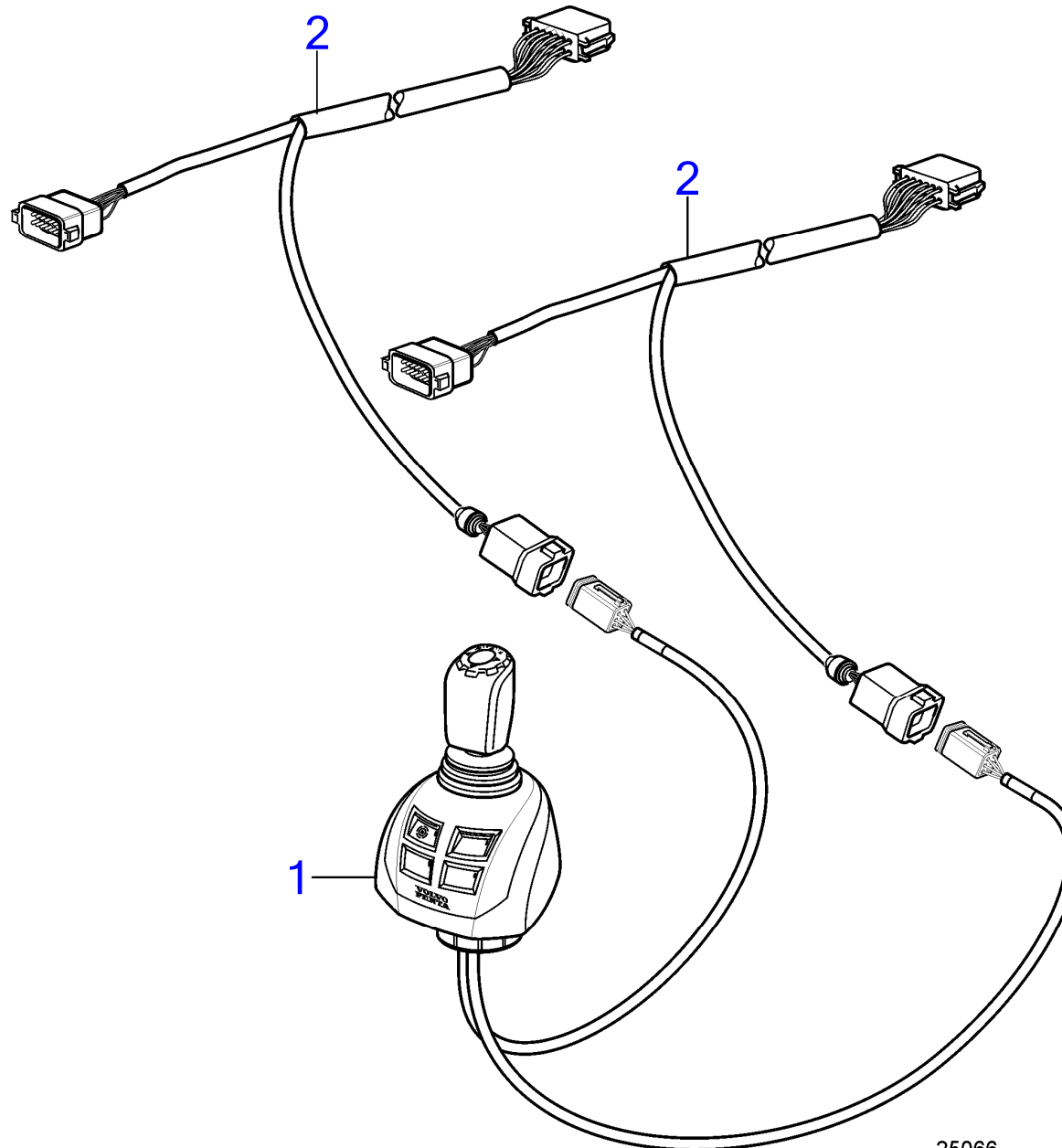

25066



D6-280A-E, D6-310A-E, D6-330A-E, D6-370A-E, D6-400A-E

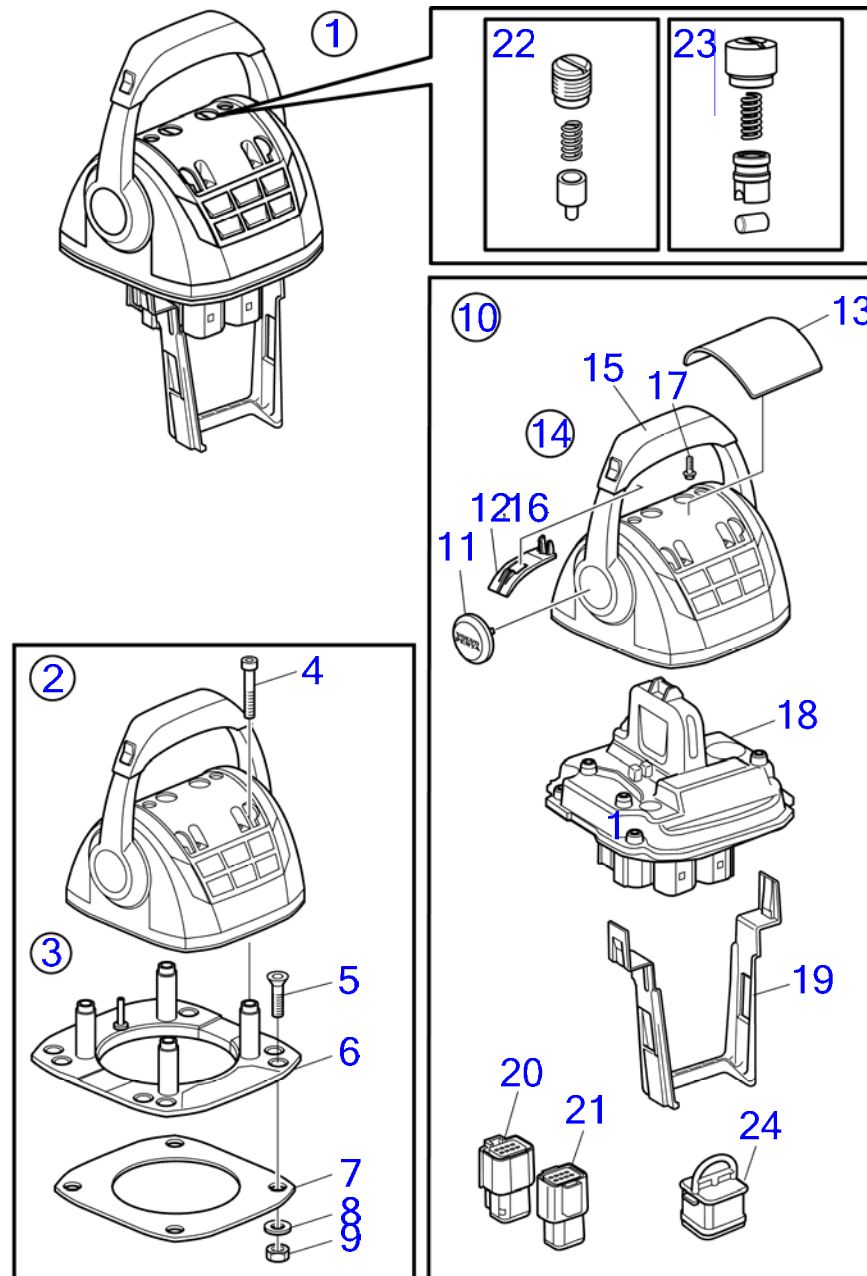

30464

D6-280A-E, D6-310A-E, D6-330A-E, D6-370A-E, D6-400A-E

RÉF	No Pièce	QTÉ	DÉSIGNATION	NOTES
1	21275308	1	Levier de commande	Replaced by 21730157
	21730157	1	Levier de commande	Replaced by 22498346
	22498346	1	Levier de commande	Replaced by 22893774
	22893774	1	Levier de commande	Replaced by 23062585
	23062585	1	Levier de commande	
	3586259	1	Logiciel	Programmation Vodia. Cette référence ne peut pas être commandée, mais sera utilisée pour la facturation.
	3586261	1	Logiciel	Programmation entrepôt. Cette référence ne peut pas être commandée, mais sera utilisée pour la facturation.
2		1	· Levier de commande	
3	21461720	1	· Kit installation, support de fixation	
4	995042	4	· · Vis à six pans creux	
5	994821	4	· · Vis à six pans creux	
6	(21461704)	1	· · Console	Référence hors de gamme
7		1	· · Joint	
8	940275	4	· · Rondelle	
9	984456	4	· · Contre-écrou	
10	21527169	1	· Lot, pièces en plastique	Référence hors de gamme
11		1	· · Chapeau de moyeu	
12		1	· · Poignée	
13	(21461681)	1	· · Capot recouvrement	Référence hors de gamme
14	21758955	1	· Lot	
15		1	· · Bouton	
16		2	· · Poignée	
17	994178	7	· · Vis à 6 pans creux	
18		1	· Levier de commande	
		1	· · Unité de commande	
		1	· · Unité commande, Capteur HCU	
19	21461675	1	· Serre-câble	
20	21505756	1	· Connexion	
21		1	· Carter	
22	21526920	1	· Kit pièce de réchang	Not for 23062585
23	23059404	1	· Kit pièce de réchang	From 23062585
24	3840433	1	Tampon étanchéité	

7746210-27-36142

30464  
www.dbmoteurs.fr

Upd:6/9/2020

D6-280A-A, D6-280A-B, D6-280A-C, D6-280A-D, D6-280A-E, D6-280I-A, D6-280I-B, D6-280I-C, D6-280I-D, D6-280I-E, D6-310A-A, D6-310A

D6-280A-E, D6-310A-E, D6-330A-E, D6-370A-E, D6-400A-E

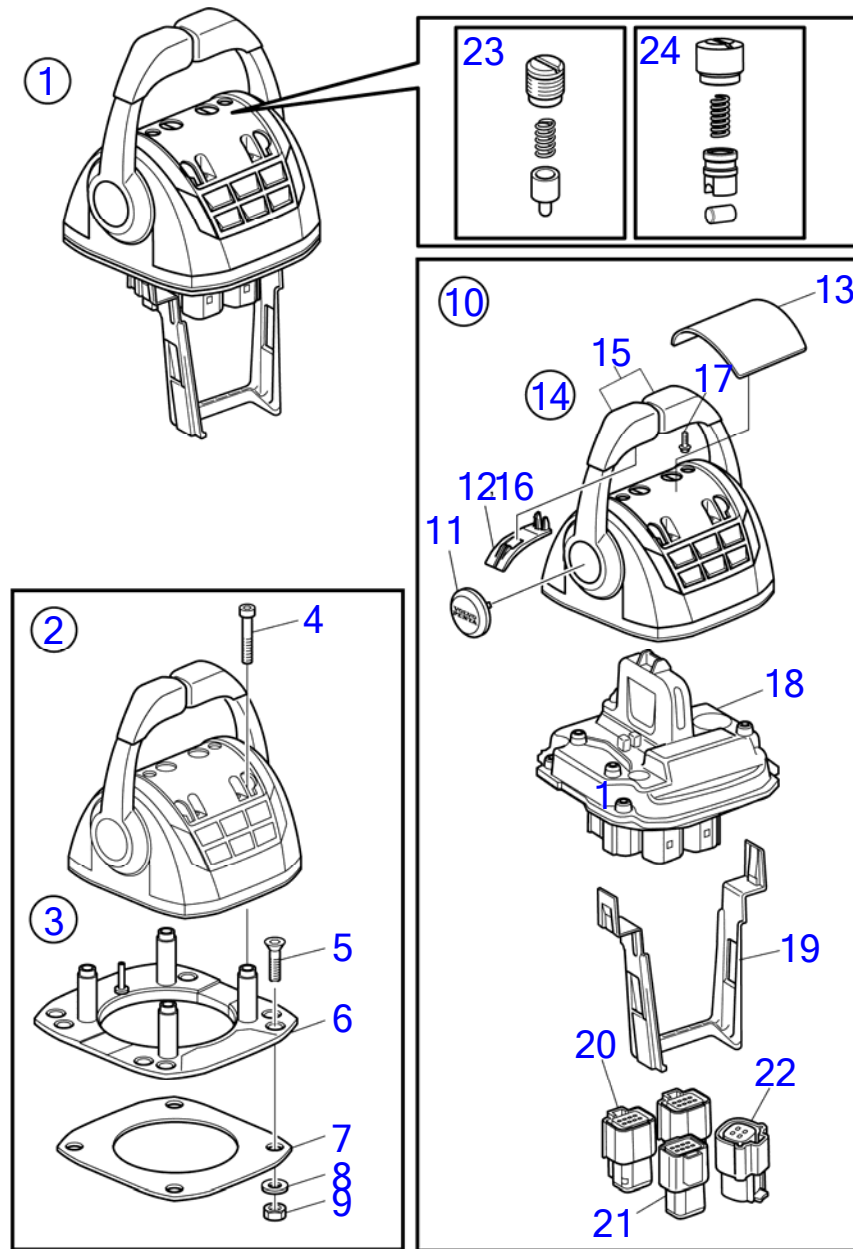

30468



D6-280A-E, D6-310A-E, D6-330A-E, D6-370A-E, D6-400A-E

RÉF	No Pièce	QTÉ	DÉSIGNATION	NOTES
1	21275311	1	Levier de commande	Replaced by 21730160
	21730160	1	Levier de commande	Replaced by 22498457
	22498457	1	Levier de commande	Replaced by 22893876
	22893876	1	Levier de commande	Replaced by 23062601
	23062601	1	Levier de commande	
	3586259	2	Logiciel	Programmation Vodia. Cette référence ne peut pas être commandée, mais sera utilisée pour la facturation.
	3586261	2	Logiciel	Programmation entrepôt. Cette référence ne peut pas être commandée, mais sera utilisée pour la facturation.
2		1	· Levier de commande	
3	21461720	1	· Kit installation, support de fixation	
4	995042	4	· Vis à six pans creux	
5	994821	4	· Vis à six pans creux	
6	(21461704)	1	· Console	Référence hors de gamme
7		1	· Joint	
8	940275	4	· Rondelle	
9	984456	4	· Contre-écrou	
10	21527169	1	· Lot, pièces en plastique	Référence hors de gamme
11		1	· Chapeau de moyeu	
12		1	· Poignée	
13	(21461681)	1	· Capot recouvrement	Référence hors de gamme
14	21766371	1	· Lot	
15		1	· Bouton	
		1	· Bouton	
16		2	· Poignée	
17	994178	7	· Vis à 6 pans creux	
18		1	· Levier de commande, Ensemble simple de HCU	
19	21461675	1	· Serre-câble	
20	21505756	2	· Connexion	
21		1	· Carter	
22		1	· Connexion	
23	21526920	1	· Kit pièce de réchang	Not for 23062601
24	23059404	1	· Kit pièce de réchang	From 23062601

7746210-27-36143

30468  
www.dbmoteurs.fr

Upd:6/9/2020

D6-280A-A, D6-280A-B, D6-280A-C, D6-280A-D, D6-280A-E, D6-280I-A, D6-280I-B, D6-280I-C, D6-280I-D, D6-280I-E, D6-310A-A, D6-310A

D6-280I-E, D6-310D-E, D6-310I-E, D6-330D-E, D6-330I-E, D6-370D-E, D6-370I-E, D6-400A-E, D6-435D-E, D6-435I-E

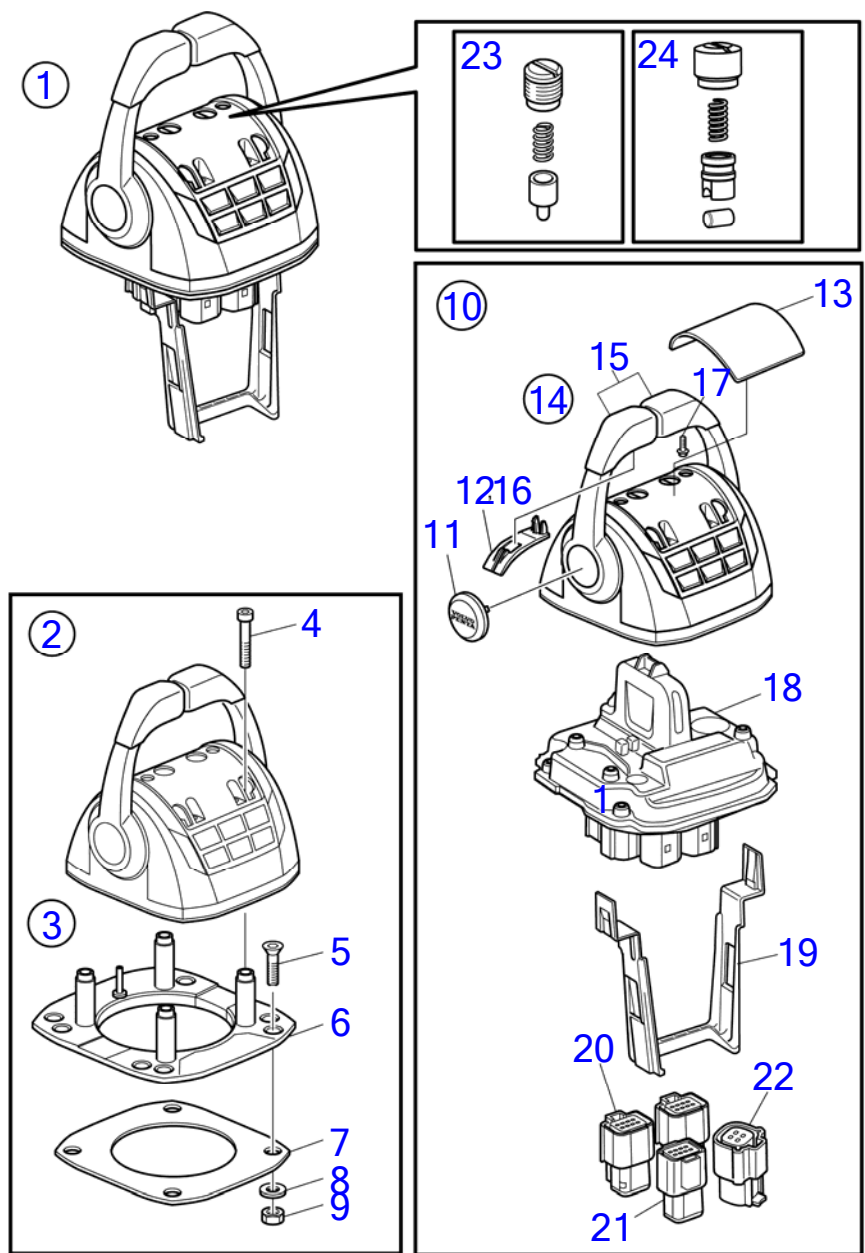

30468

D6-280I-E, D6-310D-E, D6-310I-E, D6-330D-E, D6-330I-E, D6-370D-E, D6-370I-E, D6-400A-E, D6-435D-E, D6-435I-E

RÉF	No Pièce	QTÉ	DÉSIGNATION	NOTES
1	21275313	1	Levier de commande	Remplacé par 21730162
	21730162	1	Levier de commande	Remplacé par 22293953
	22293953	1	Levier de commande	Replaced by 22498615
	22498615	1	Levier de commande	Replaced by 22893845
	22893845	1	Levier de commande	Replaced by 23062596
	23062596	1	Levier de commande	
	3586259	2	Logiciel	Programmation Vodia. Cette référence ne peut pas être commandée, mais sera utilisée pour la facturation.
	3586261	2	Logiciel	Programmation entrepôt. Cette référence ne peut pas être commandée, mais sera utilisée pour la facturation.
2		1	· Levier de commande	
3	21461720	1	· Kit installation, support de fixation	
4	995042	4	· Vis à six pans creux	
5	994821	4	· Vis à six pans creux	
6	(21461704)	1	· Console	Référence hors de gamme
7		1	· Joint	
8	981205	4	· Rondelle	
9	984456	4	· Contre-écrou	
10	21527169	1	· Lot, pièces en plastique	
11		2	· Chapeau de moyeu	
12		2	· Poignée	
13	(21461681)	1	· Capot recouvrement	Référence hors de gamme
14	21766372	1	· Lot	
15		2	· Bouton	
16		2	· Poignée	
17	994178	7	· Vis à 6 pans creux	
18		1	· Levier de commande	
		1	· Unité de commande	
		1	· Unité commande, Capteur HCU	
19	21461675	1	· Serre-câble	
20	21505756	2	· Connexion	
21		1	· Carter	
22		1	· Connexion	
23	21526920	1	· Kit pièce de réchang	Not for 23062596
24	23059404	1	· Kit pièce de réchang	From 23062596

7746210-27-36121

30468  
www.dbmoteurs.fr

Upd:6/9/2020

D6-280A-A, D6-280A-B, D6-280A-C, D6-280A-D, D6-280A-E, D6-280I-A, D6-280I-B, D6-280I-C, D6-280I-D, D6-280I-E, D6-310A-A, D6-310A

D6-280I-E, D6-310I-E, D6-330I-E, D6-370I-E, D6-435I-E

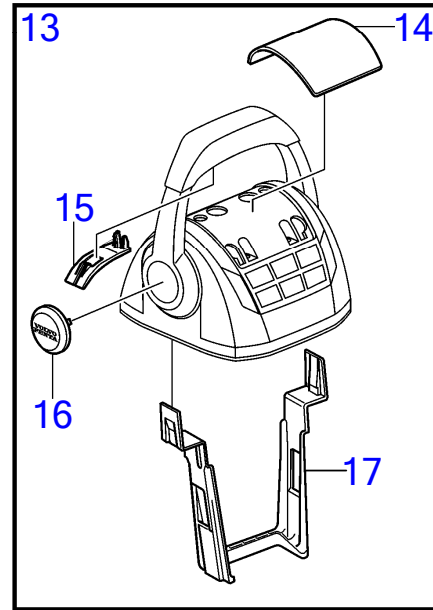
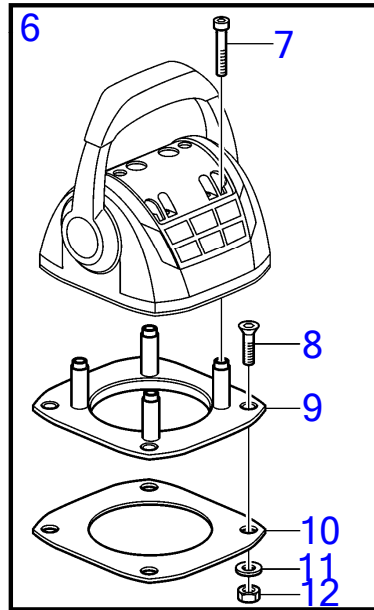
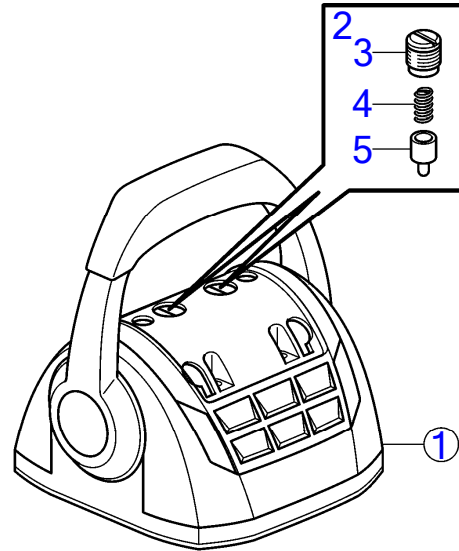

D6-280I-E, D6-310I-E, D6-330I-E, D6-370I-E, D6-435I-E

RÉF	No Pièce	QTÉ	DÉSIGNATION	NOTES
1	21275312	1	Levier de commande	
	3586259	1	Logiciel	Programmation Vodia. Cette référence ne peut pas être commandée, mais sera utilisée pour la facturation.
	3586261	1	Logiciel	Programmation entrepôt. Cette référence ne peut pas être commandée, mais sera utilisée pour la facturation.
2	21526920	1	· Kit pièce de réchang, capteur de position	
3		1	· Bride de serrage	M14
4		1	· Ressort	
5		1	· Goupille	
6	21526948	1	· Lot, support de fixation	
7	995042	4	· Vis à six pans creux	
8	994821	4	· Vis à six pans creux	
9	(21461704)	1	· Console	Référence hors de gamme
10		1	· Joint	
11	940275	4	· Rondelle	
12	984456	4	· Contre-écrou	
13	21527169	1	· Lot, pièces en plastique	
14	(21461681)	1	· Capot recouvrement	Référence hors de gamme
15		2	· Poignée	
16		2	· Chapeau de moyeu	
17	21461675	1	Serre-câble	

D6-280A-A, D6-280A-B, D6-280A-C, D6-280A-D, D6-280A-E, D6-280I-A, D6-280I-B, D6-280I-C, D6-280I-D, D6-280I-E, D6-310A-A, D6-310A-B, D6-310A-C, D6-310A-D, D6-310D-B, D6-310D-C, D6-310D-D, D6-310I-A, D6-310I-B, D6-310I-C, D6-310I-D, D6-310I-E, D6-330A-B, D6-330A-C, D6-330A-D, D6-330D-B, D6-330D-C, D6-330D-D, D6-330I-B, D6-330I-C, D6-330I-D, D6-330I-E, D6-350A-A, D6-350A-B, D6-370A-B, D6-370A-C, D6-370A-D, D6-370A-E, D6-370D-A, D6-370D-B, D6-370D-C, D6-370D-D, D6-370D-E, D6-370I-A, D6-370I-B, D6-370I-C, D6-370I-D, D6-370I-E, D6-400A-E, D6-435D-A, D6-435D-C, D6-435D-E, D6-435I-A, D6-435I-C, D6-435I-D, D6-435I-E

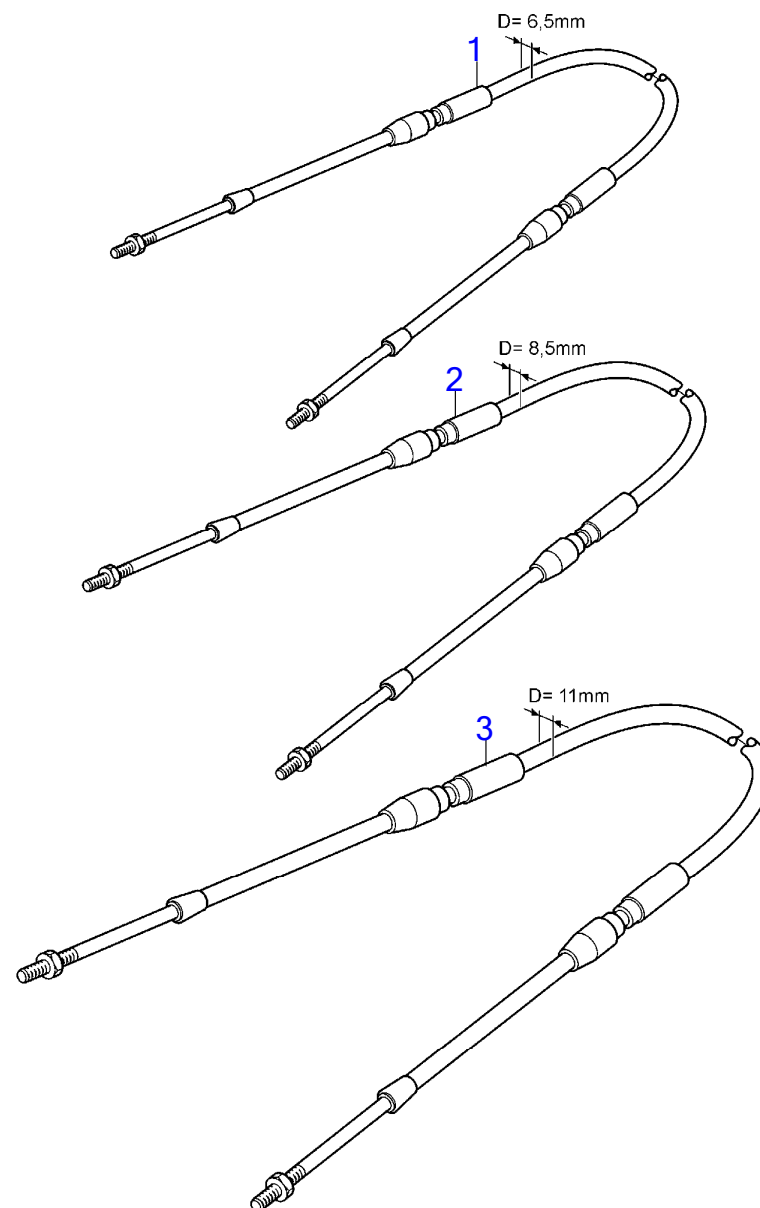

D6-280A-A, D6-280A-B, D6-280A-C, D6-280A-D, D6-280A-E, D6-280I-A, D6-280I-B, D6-280I-C, D6-280I-D, D6-280I-E, D6-310A-A, D6-310A-B, D6-310A-C, D6-310A-D, D6-310D-B, D6-310D-C, D6-310D-D, D6-310I-A, D6-310I-B, D6-310I-C, D6-310I-D, D6-310I-E, D6-330A-B, D6-330A-C, D6-330A-D, D6-330D-B, D6-330D-C, D6-330D-D, D6-330I-B, D6-330I-C, D6-330I-D, D6-330I-E, D6-350A-A, D6-350A-B, D6-370A-B, D6-370A-C, D6-370A-D, D6-370A-E, D6-370D-A, D6-370D-B, D6-370D-C, D6-370D-D, D6-370D-E, D6-370I-A, D6-370I-B, D6-370I-C, D6-370I-D, D6-370I-E, D6-400A-E, D6-435D-A, D6-435D-C, D6-435D-E, D6-435I-A, D6-435I-C, D6-435I-D, D6-435I-E

RÉF	No Pièce	QTÉ	DÉSIGNATION	NOTES
1	(1140131)	1	Câble commande	L=1250mm, Référence hors de gamme
	(1140132)	1	Câble de commande	L=1500mm, Référence hors de gamme
	(1140133)	1	Câble de commande	Référence hors de gamme, L=1750mm
	(1140134)	1	Câble de commande	Référence hors de gamme, L=2000mm
	(1140135)	1	Câble de commande	Référence hors de gamme, L=2250mm
	(1140136)	1	Câble de commande	Référence hors de gamme, L=2500mm
	(1140137)	1	Câble de commande	Référence hors de gamme, L=2750mm
	(1140138)	1	Câble de commande	Référence hors de gamme, L=3000mm
	(1140139)	1	Câble de commande	Référence hors de gamme, L=3250mm
	(1140140)	1	Câble de commande	Référence hors de gamme, L=3500mm
	(1140141)	1	Câble de commande	Référence hors de gamme, L=3750mm
	(1140142)	1	Câble de commande	Référence hors de gamme, L=4000mm
	(1140143)	1	Câble de commande	Référence hors de gamme, L=4250mm
	(1140144)	1	Câble de commande	Référence hors de gamme, L=4500mm
	(1140145)	1	Câble de commande	Référence hors de gamme, L=4750mm
	(1140146)	1	Câble de commande	Référence hors de gamme, L=5000mm

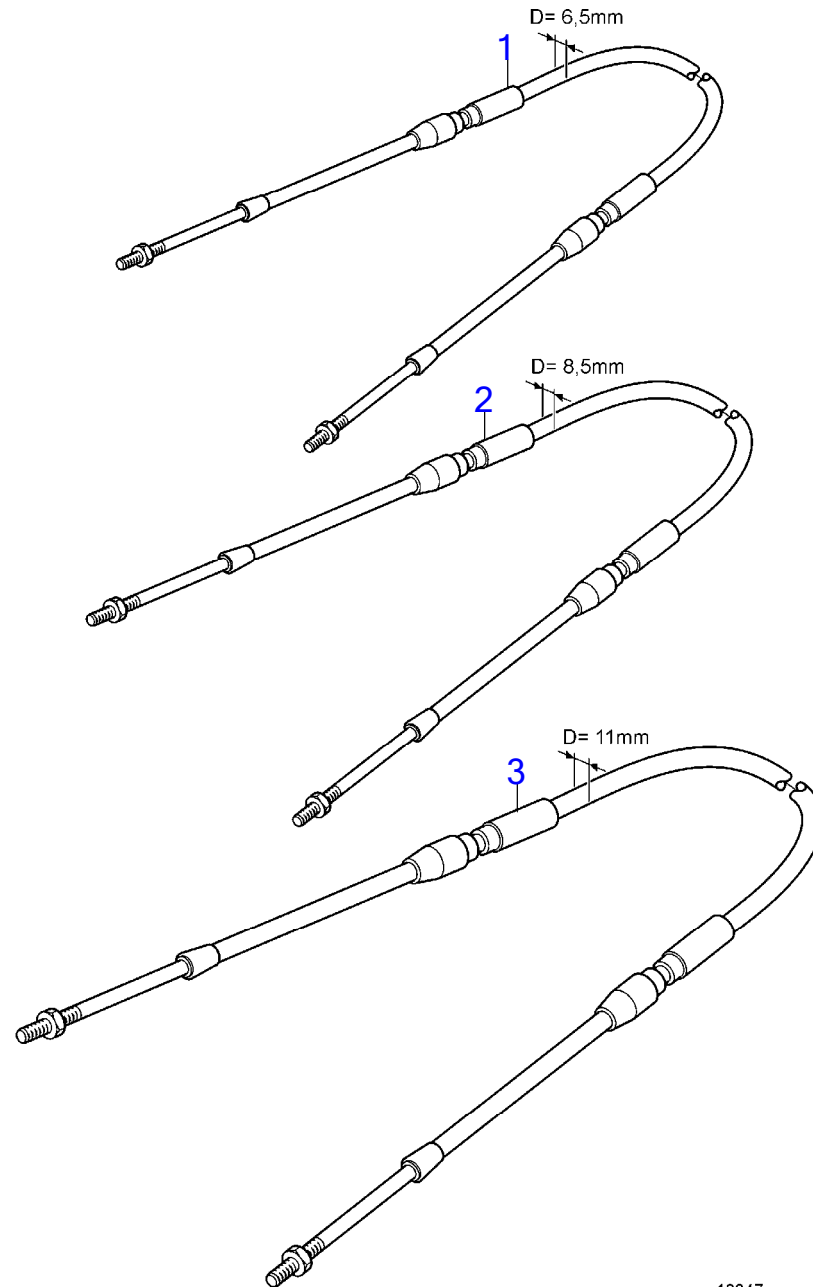



RÉF	No Pièce	QTÉ	DÉSIGNATION	NOTES
2	1140171	1	Câble de commande	L=1000mm
	1140172	1	Câble de commande	L=1250mm
	1140173	1	Câble de commande	L=1500mm
	1140174	1	Câble de commande	L=1750mm
	1140175	1	Câble de commande	L=2000mm
	1140176	1	Câble de commande	L=2250mm
	1140177	1	Câble de commande	L=2500mm
	1140178	1	Câble de commande	L=2750mm
	1140179	1	Câble de commande	L=3000mm
	1140180	1	Câble de commande	L=3250mm
	1140181	1	Câble de commande	L=3500mm
	1140182	1	Câble de commande	L=3750mm
	1140183	1	Câble de commande	L=4000mm
	1140184	1	Câble de commande	L=4250mm
	1140185	1	Câble de commande	L=4500mm
	1140186	1	Câble de commande	L=4750mm
	1140187	1	Câble de commande	L=5000mm
	1140188	1	Câble de commande	L=5250mm
	1140189	1	Câble de commande	L=5500mm
	1140190	1	Câble de commande	L=5750mm
	1140191	1	Câble de commande	L=6000mm
	1140192	1	Câble de commande	L=6250mm
	1140193	1	Câble de commande	L=6500mm
	1140194	1	Câble de commande	L=6750mm
	1140195	1	Câble de commande	L=7000mm
	1140196	1	Câble de commande	L=7250mm
	1140197	1	Câble de commande	L=7500mm
	1140198	1	Câble de commande	L=7750mm
	1140199	1	Câble de commande	L=8000mm
	888081	1	Câble de commande	L=8250mm
	1140200	1	Câble de commande	L=8500mm
	888082	1	Câble de commande	L=8750mm
	1140201	1	Câble de commande	L=9000mm
	888083	1	Câble de commande	L=9250mm
	1140202	1	Câble de commande	L=9500mm
	888084	1	Câble de commande	L=9750mm
	1140203	1	Câble de commande	L=10000mm
	888085	1	Câble de commande	L=10250mm
	1140204	1	Câble de commande	L=10500mm
	888086	1	Câble de commande	L=10750mm
	1140205	1	Câble de commande	L=11000mm
	888087	1	Câble de commande	L=11250mm
	1140206	1	Câble de commande	L=11500mm
	888088	1	Câble de commande	L=11750mm
	1140207	1	Câble de commande	L=12000mm
	888089	1	Câble de commande	L=12250mm

7746210-27-231B

18647  
www.dbmoteurs.fr

Upd:6/9/2020

D6-280A-A, D6-280A-B, D6-280A-C, D6-280A-D, D6-280A-E, D6-280I-A, D6-280I-B, D6-280I-C, D6-280I-D, D6-280I-E, D6-310A-A, D6-310A

**VOLVO  
PENTA**

RÉF	No Pièce	QTÉ	DÉSIGNATION	NOTES
	1140208	1	Câble de commande	L=12500mm
	888090	1	Câble de commande	L=12750mm
	1140209	1	Câble de commande	L=13000mm

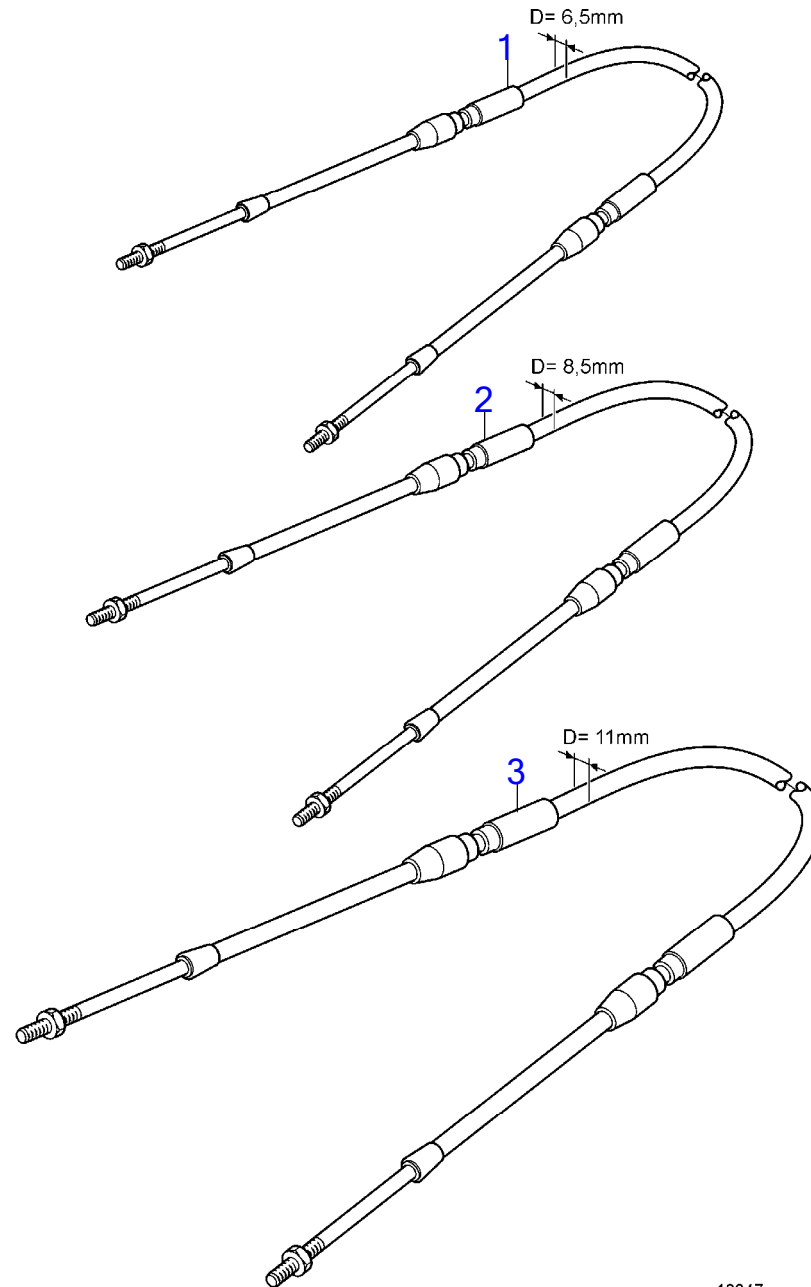

RÉF	No Pièce	QTÉ	DÉSIGNATION	NOTES
3	(1140101)	1	Câble de commande	Référence hors de gamme, L=2000mm
	(1140102)	1	Câble de commande	Référence hors de gamme, L=2500mm
	(1140103)	1	Câble de commande	Référence hors de gamme, L=3000mm
	(1140104)	1	Câble de commande	Référence hors de gamme, L=3500mm
	(1140105)	1	Câble de commande	Référence hors de gamme, L=4000mm
	(1140106)	1	Câble de commande	Référence hors de gamme, L=4500mm
	(1140107)	1	Câble de commande	Référence hors de gamme, L=5000mm
	(1140108)	1	Câble de commande	Référence hors de gamme, L=5500mm
	(1140109)	1	Câble de commande	Référence hors de gamme, L=6000mm
	(1140110)	1	Câble de commande	Référence hors de gamme, L=6500mm
	(1140111)	1	Câble de commande	Référence hors de gamme, L=7000mm
	(1140112)	1	Câble de commande	Référence hors de gamme, L=7500mm
	(1140113)	1	Câble de commande	Référence hors de gamme, L=8000mm
	(1140114)	1	Câble de commande	Référence hors de gamme, L=8500mm
	1140115	1	Câble de commande	L=9000mm
	(1140116)	1	Câble de commande	Référence hors de gamme, L=9500mm
	(1140117)	1	Câble de commande	Référence hors de gamme, L=10000mm
	(1140118)	1	Câble de commande	Référence hors de gamme, L=11000mm
	(1140119)	1	Câble de commande	Référence hors de gamme, L=12000mm
	(1140120)	1	Câble de commande	Référence hors de gamme, L=13000mm
	(1140121)	1	Câble de commande	Référence hors de gamme, L=14000mm
	(1140122)	1	Câble de commande	Référence hors de gamme, L=15000mm

D6-280A-A, D6-280A-B, D6-280A-C, D6-280A-D, D6-280A-E, D6-280I-A, D6-280I-B, D6-280I-C, D6-280I-D, D6-280I-E, D6-310A-A, D6-310A-B, D6-310A-C, D6-310A-D, D6-310D-B, D6-310D-C, D6-310D-D, D6-310I-A, D6-310I-B, D6-310I-C, D6-310I-D, D6-310I-E, D6-330A-B, D6-330A-C, D6-330A-D, D6-330D-B, D6-330D-C, D6-330D-D, D6-330I-B, D6-330I-C, D6-330I-D, D6-330I-E, D6-350A-A, D6-350A-B, D6-370A-B, D6-370A-C, D6-370A-D, D6-370A-E, D6-370D-A, D6-370D-B, D6-370D-C, D6-370D-D, D6-370D-E, D6-370I-A, D6-370I-B, D6-370I-C, D6-370I-D, D6-370I-E, D6-400A-E, D6-435D-A, D6-435D-C, D6-435D-E, D6-435I-A, D6-435I-C, D6-435I-D, D6-435I-E

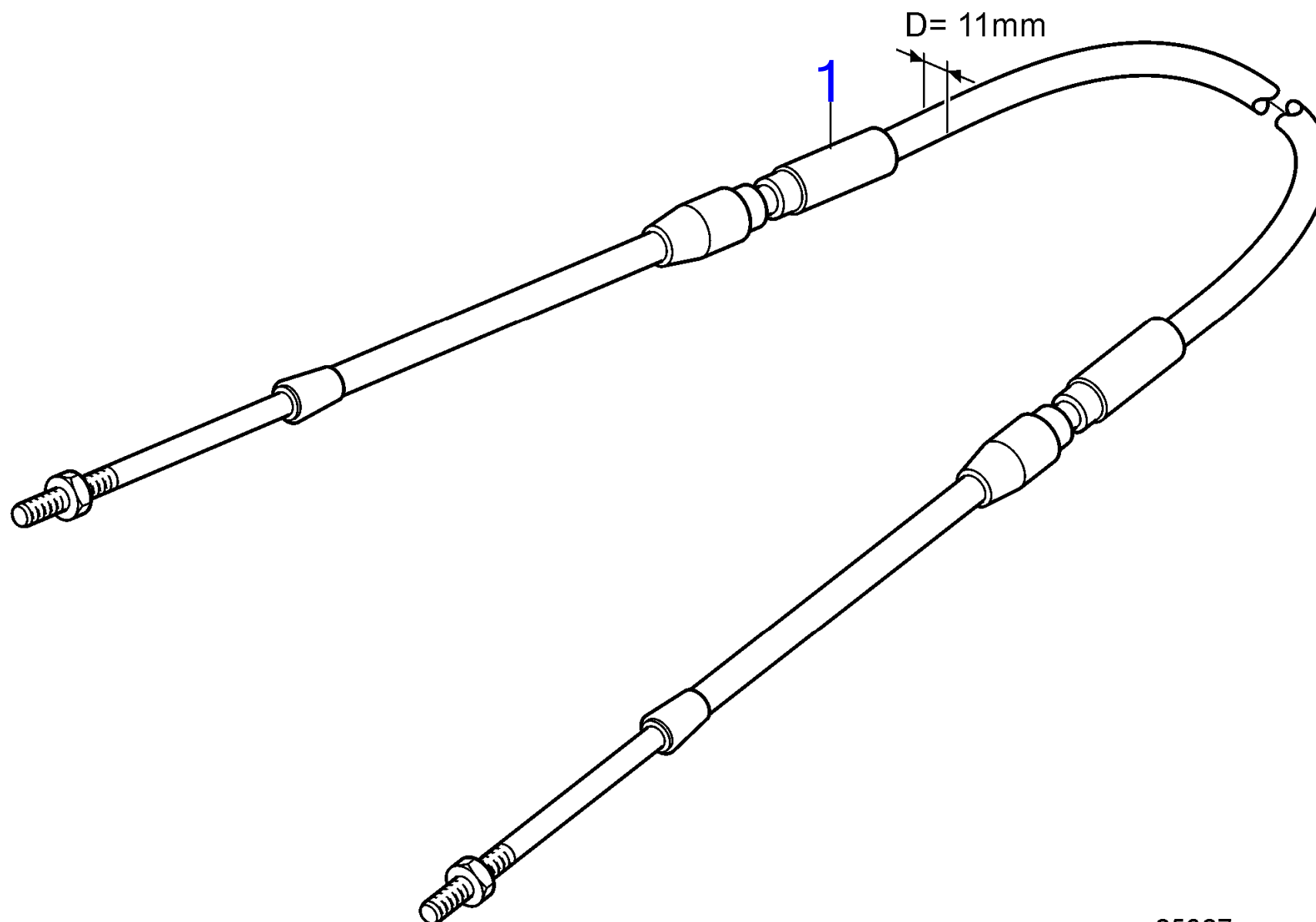

25627

7746210-27-36542

Upd:6/9/2020

25627

[www.dbmoteurs.fr](http://www.dbmoteurs.fr)

D6-280A-A, D6-280A-B, D6-280A-C, D6-280A-D, D6-280A-E, D6-280I-A, D6-280I-B, D6-280I-C, D6-280I-D, D6-280I-E, D6-310A-A, D6-310A-B, D6-310A-C, D6-310A-D, D6-310D-B, D6-310D-C, D6-310D-D, D6-310I-A, D6-310I-B, D6-310I-C, D6-310I-D, D6-310I-E, D6-330A-B, D6-330A-C, D6-330A-D, D6-330D-B, D6-330D-C, D6-330D-D, D6-330I-B, D6-330I-C, D6-330I-D, D6-330I-E, D6-350A-A, D6-350A-B, D6-370A-B, D6-370A-C, D6-370A-D, D6-370A-E, D6-370D-A, D6-370D-B, D6-370D-C, D6-370D-D, D6-370D-E, D6-370I-A, D6-370I-B, D6-370I-C, D6-370I-D, D6-370I-E, D6-400A-E, D6-435D-A, D6-435D-C, D6-435D-E, D6-435I-A, D6-435I-C, D6-435I-D, D6-435I-E

RÉF	No Pièce	QTÉ	DÉSIGNATION	NOTES
1	21633515	1	Câble de commande	44ft, L=13.40m
	21633516	1	Câble de commande	45ft, L=13.70m
	21633517	1	Câble de commande	46ft, L=14.00m
	21633518	1	Câble de commande	47ft, L=14.30m
	21633519	1	Câble de commande	48ft, L=14.60m
	21633520	1	Câble de commande	49ft, L=14.90m
	21633521	1	Câble de commande	50ft, L=15.20m

D6-280A-A, D6-280A-B, D6-280A-C, D6-280A-D, D6-280A-E, D6-280I-A, D6-280I-B, D6-280I-C, D6-280I-D, D6-280I-E, D6-310A-A, D6-310A-B, D6-310A-C, D6-310A-D, D6-310D-B, D6-310D-C, D6-310D-D, D6-310I-A, D6-310I-B, D6-310I-C, D6-310I-D, D6-310I-E, D6-330A-B, D6-330A-C, D6-330A-D, D6-330D-B, D6-330D-C, D6-330D-D, D6-330I-B, D6-330I-C, D6-330I-D, D6-330I-E, D6-350A-A, D6-350A-B, D6-370A-B, D6-370A-C, D6-370A-D, D6-370A-E, D6-370D-A, D6-370D-B, D6-370D-C, D6-370D-D, D6-370D-E, D6-370I-A, D6-370I-B, D6-370I-C, D6-370I-D, D6-370I-E, D6-400A-E, D6-435D-A, D6-435D-C, D6-435D-E, D6-435I-A, D6-435I-C, D6-435I-D, D6-435I-E

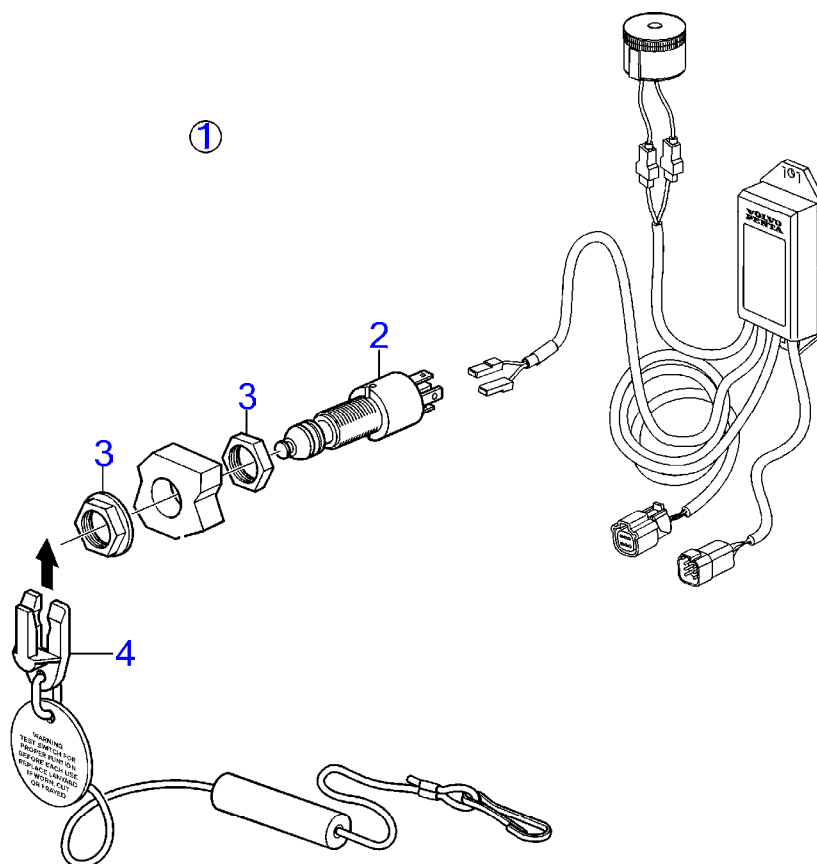

D6-280A-A, D6-280A-B, D6-280A-C, D6-280A-D, D6-280A-E, D6-280I-A, D6-280I-B, D6-280I-C, D6-280I-D, D6-280I-E, D6-310A-A, D6-310A-B, D6-310A-C, D6-310A-D, D6-310D-B, D6-310D-C, D6-310D-D, D6-310I-A, D6-310I-B, D6-310I-C, D6-310I-D, D6-310I-E, D6-330A-B, D6-330A-C, D6-330A-D, D6-330D-B, D6-330D-C, D6-330D-D, D6-330I-B, D6-330I-C, D6-330I-D, D6-330I-E, D6-350A-A, D6-350A-B, D6-370A-B, D6-370A-C, D6-370A-D, D6-370A-E, D6-370D-A, D6-370D-B, D6-370D-C, D6-370D-D, D6-370D-E, D6-370I-A, D6-370I-B, D6-370I-C, D6-370I-D, D6-370I-E, D6-400A-E, D6-435D-A, D6-435D-C, D6-435D-E, D6-435I-A, D6-435I-C, D6-435I-D, D6-435I-E

RÉF	No Pièce	QTÉ	DÉSIGNATION	NOTES
1	21469024		Contact	
2	3817092	1	· Coupe circuit	
3		2	· Ecrou	Pas vendu séparément
4	22027280	1	· Élingue sécurité	



D6-280A-A, D6-280A-B, D6-280A-C, D6-280A-D, D6-280A-E, D6-280I-A, D6-280I-B, D6-280I-C, D6-280I-D, D6-280I-E, D6-310A-A, D6-310A-B, D6-310A-C, D6-310A-D, D6-310A-E, D6-310D-B, D6-310D-C, D6-310D-D, D6-310D-E, D6-310I-A, D6-310I-B, D6-310I-C, D6-310I-D, D6-310I-E, D6-330A-B, D6-330A-C, D6-330A-D, D6-330A-E, D6-330D-B, D6-330D-C, D6-330D-D, D6-330D-E, D6-330I-B, D6-330I-C, D6-330I-D, D6-330I-E, D6-350A-A, D6-350A-B, D6-370A-B, D6-370A-C, D6-370A-D, D6-370A-E, D6-370D-B, D6-370D-C, D6-370D-D, D6-370D-E, D6-370I-A, D6-370I-B, D6-370I-C, D6-370I-D, D6-370I-E, D6-400A-E, D6-435D-A, D6-435D-C, D6-435D-D, D6-435D-E, D6-435I-A, D6-435I-C, D6-435I-D, D6-435I-E

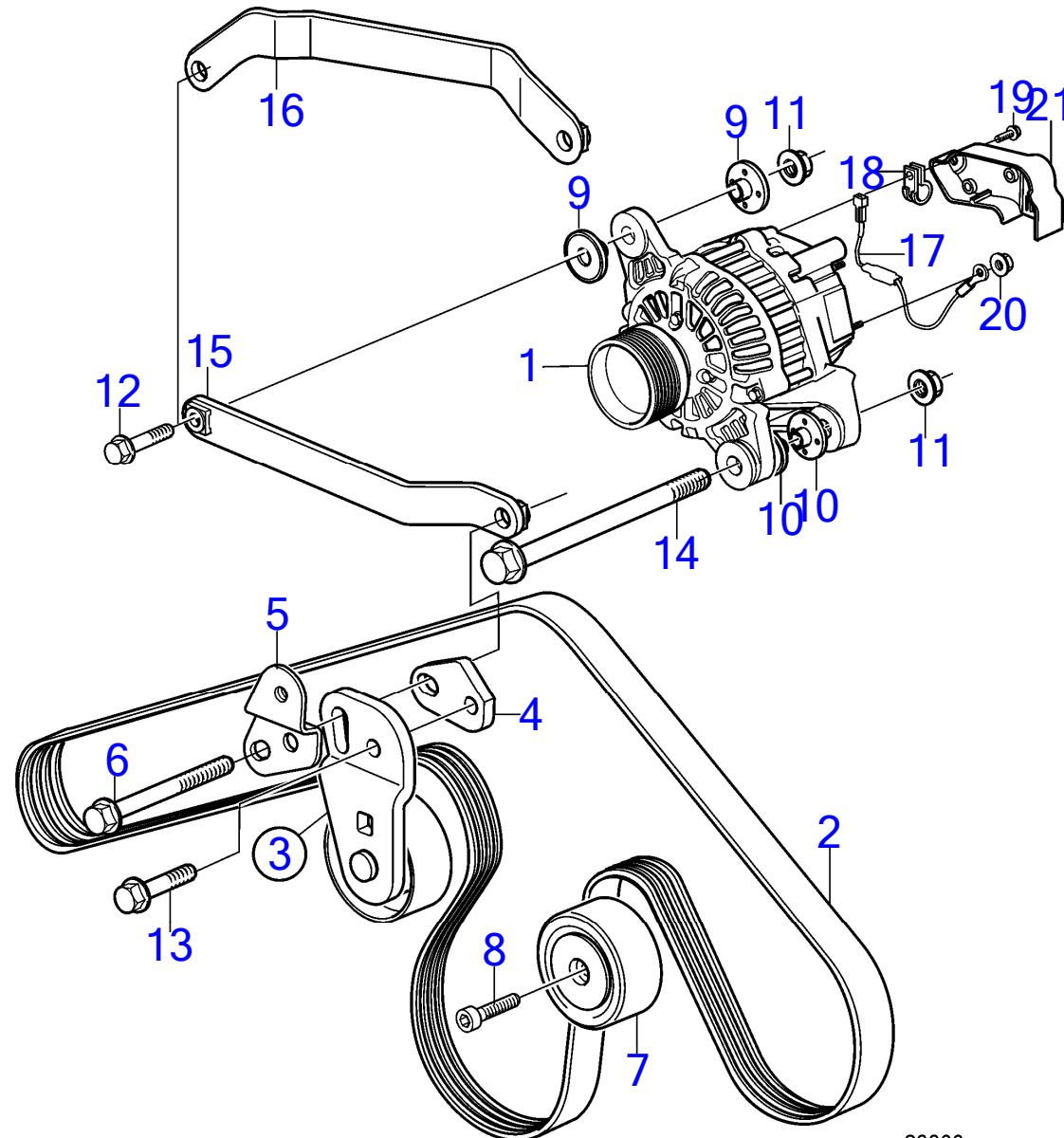

D6-280A-A, D6-280A-B, D6-280A-C, D6-280A-D, D6-280A-E, D6-280I-A, D6-280I-B, D6-280I-C, D6-280I-D, D6-280I-E, D6-310A-A, D6-310A-B, D6-310A-C, D6-310A-D, D6-310A-E, D6-310D-B, D6-310D-C, D6-310D-D, D6-310D-E, D6-310I-A, D6-310I-B, D6-310I-C, D6-310I-D, D6-310I-E, D6-330A-B, D6-330A-C, D6-330A-D, D6-330A-E, D6-330D-B, D6-330D-C, D6-330D-D, D6-330D-E, D6-330I-B, D6-330I-C, D6-330I-D, D6-330I-E, D6-350A-A, D6-350A-B, D6-370A-B, D6-370A-C, D6-370A-D, D6-370A-E, D6-370D-A, D6-370D-B, D6-370D-C, D6-370D-D, D6-370D-E, D6-370I-A, D6-370I-B, D6-370I-C, D6-370I-D, D6-370I-E, D6-400A-E, D6-435D-A, D6-435D-C, D6-435D-D, D6-435D-E, D6-435I-A, D6-435I-C, D6-435I-D, D6-435I-E

RÉF	No Pièce	QTÉ	DÉSIGNATION	NOTES
1	3803911	1	Alternateur, échange	14V, 115A
	3803912	1	Alternateur, échange	28V, 80A, SOLAS
2	3583729	1	Ceinture, gnerateur	Standard
	991586	1	Courroie striée, gnerateur	SOLAS
	3582696	1	Courroie striée, power steering pump	Standard
	991589	1	Courroie striée, power steering pump	SOLAS
3	21344508	1	Tendeur de courroie	
4		1	Disque entretoise	
5		1	Console	
6	965190	1	Vis à embase	
7	3847482	2	Galet-tendeur	
8	959224	2	Vis à six pans creux	
9	3589369	2	Bague isolante	D=8mm
10	21308514	2	Bague isolante	D=12mm
11	971096	2	Écrou à embase	
12	946470	1	Vis à embase	
13	965186	1	Vis à embase	
14	978447	1	Vis à embase	
15	3584076	1	Console	
16	3588184	1	Console	D6-350, D6-370, D6-435, Pour compresseur
17	881679	1	Résistance	12V
	21967118	1	Résistance	24V
18	952627	1	Collier serrage	
19	948663	1	Vis à embase	
20	983712	1	Écrou hexagonal	
21	21217571	1	Carter	

D6-280A-A, D6-280A-B, D6-280A-C, D6-280A-D, D6-280A-E, D6-280I-A, D6-280I-B, D6-280I-C, D6-280I-D, D6-280I-E, D6-310A-A, D6-310A-B, D6-310A-C, D6-310A-D, D6-310A-E, D6-310D-B, D6-310D-C, D6-310D-D, D6-310D-E, D6-310I-A, D6-310I-B, D6-310I-C, D6-310I-D, D6-310I-E, D6-330A-B, D6-330A-C, D6-330A-D, D6-330A-E, D6-330D-B, D6-330D-C, D6-330D-D, D6-330D-E, D6-330I-B, D6-330I-C, D6-330I-D, D6-330I-E, D6-350A-A, D6-350A-B, D6-370A-B, D6-370A-C, D6-370A-D, D6-370A-E, D6-370D-B, D6-370D-C, D6-370D-D, D6-370D-E, D6-370I-A, D6-370I-B, D6-370I-C, D6-370I-D, D6-370I-E, D6-400A-E, D6-435D-A, D6-435D-C, D6-435D-D, D6-435D-E, D6-435I-A, D6-435I-C, D6-435I-D, D6-435I-E

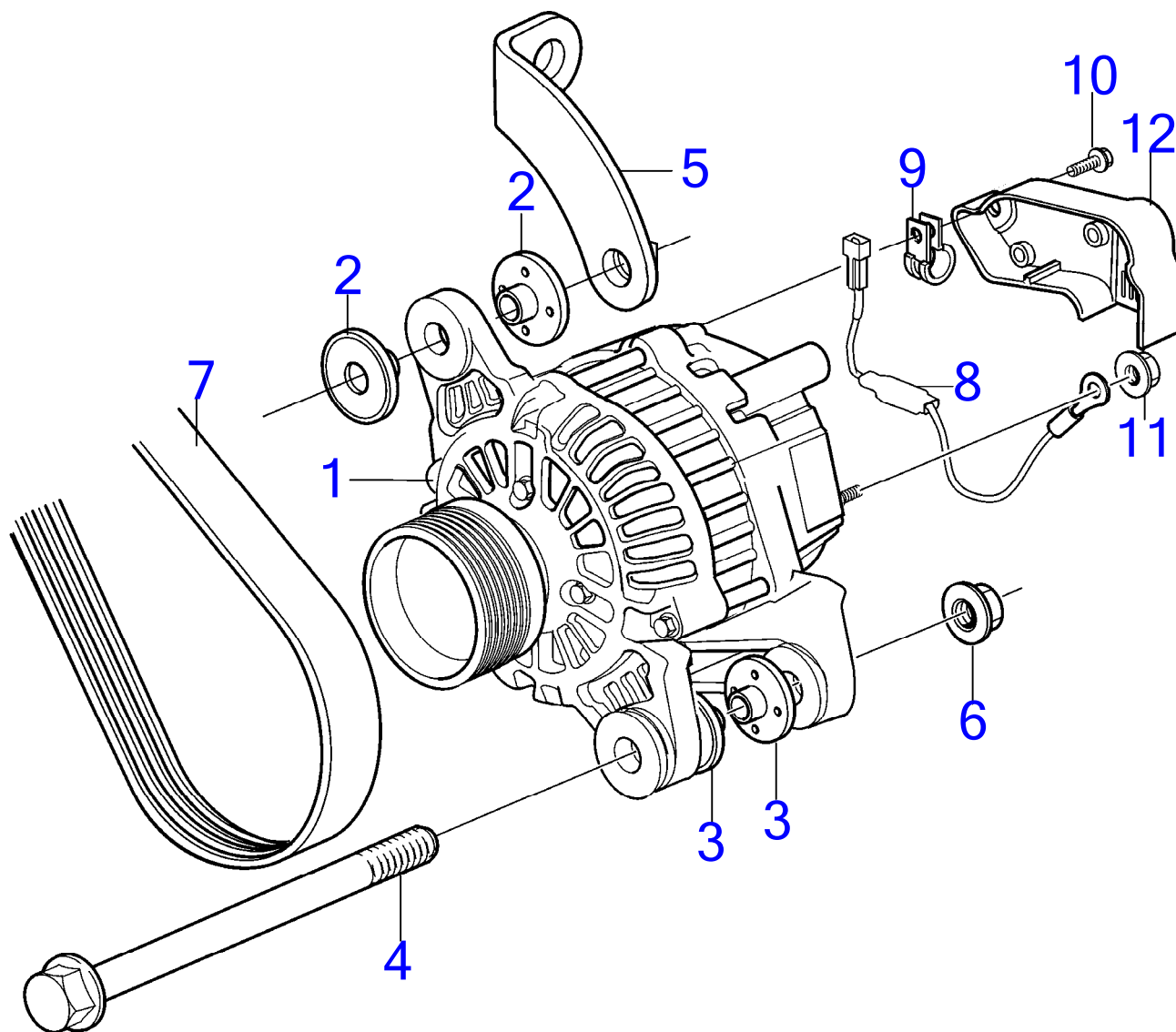

D6-280A-A, D6-280A-B, D6-280A-C, D6-280A-D, D6-280A-E, D6-280I-A, D6-280I-B, D6-280I-C, D6-280I-D, D6-280I-E, D6-310A-A, D6-310A-B, D6-310A-C, D6-310A-D, D6-310A-E, D6-310D-B, D6-310D-C, D6-310D-D, D6-310D-E, D6-310I-A, D6-310I-B, D6-310I-C, D6-310I-D, D6-310I-E, D6-330A-B, D6-330A-C, D6-330A-D, D6-330A-E, D6-330D-B, D6-330D-C, D6-330D-D, D6-330D-E, D6-330I-B, D6-330I-C, D6-330I-D, D6-330I-E, D6-350A-A, D6-350A-B, D6-370A-B, D6-370A-C, D6-370A-D, D6-370A-E, D6-370D-A, D6-370D-B, D6-370D-C, D6-370D-D, D6-370D-E, D6-370I-A, D6-370I-B, D6-370I-C, D6-370I-D, D6-370I-E, D6-400A-E, D6-435D-A, D6-435D-C, D6-435D-D, D6-435D-E, D6-435I-A, D6-435I-C, D6-435I-D, D6-435I-E

RÉF	No Pièce	QTÉ	DÉSIGNATION	NOTES
1	3803911	1	Alternateur, échange	14V, 115A
	3803912	1	Alternateur, échange	28V, 80A
2	3589369	2	Bague isolante	D=8mm
3	21308514	2	Bague isolante	D=12mm
4	978447	1	Vis à embase	
5	3809682	1	Console	(3583005)
6	971096	1	Écrou à embase	
7	3582696	1	Courroie striée	Standard
	991588	1	Courroie striée	SOLAS
8	881679	1	Résistance	12V
	21967118	1	Résistance	24V
9	952627	1	Collier serrage	
10	948663	1	Vis à embase	
11	983712	1	Écrou hexagonal	
12	21217571	1	Carter	

D6-280A-A, D6-280A-B, D6-280A-C, D6-280I-A, D6-280I-B, D6-280I-C, D6-310A-A, D6-310A-B, D6-310A-C, D6-310D-B, D6-310D-C, D6-310I-A, D6-310I-B, D6-310I-C, D6-330A-B, D6-330A-C, D6-330D-B, D6-330D-C, D6-330I-B, D6-330I-C, D6-350A-A, D6-350A-B, D6-370A-B, D6-370A-C, D6-370D-A, D6-370D-B, D6-370D-C, D6-370I-A, D6-370I-B, D6-370I-C, D6-435D-A, D6-435D-C, D6-435I-A, D6-435I-C

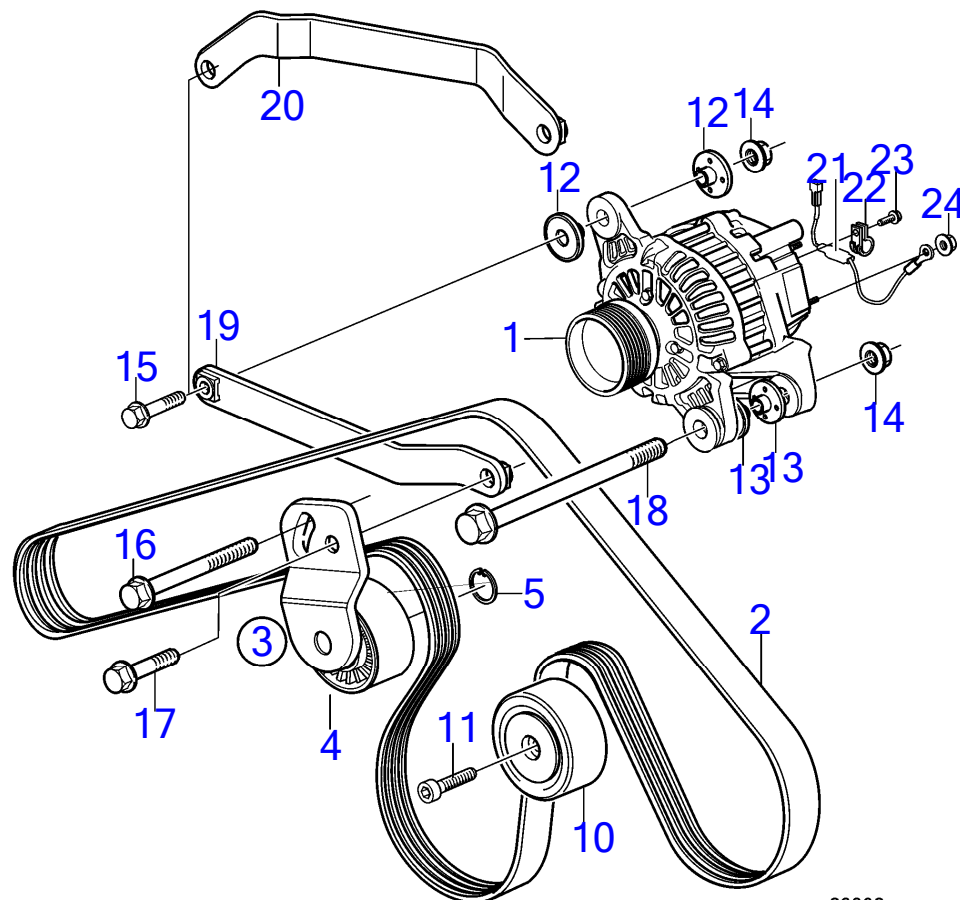
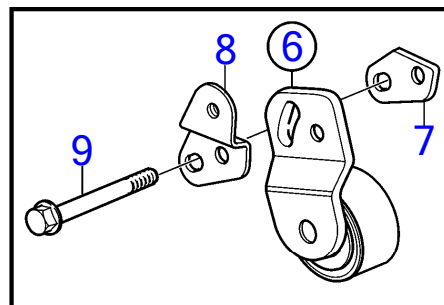

26832

D6-280A-A, D6-280A-B, D6-280A-C, D6-280I-A, D6-280I-B, D6-280I-C, D6-310A-A, D6-310A-B, D6-310A-C, D6-310D-B, D6-310D-C, D6-310I-A, D6-310I-B, D6-310I-C, D6-330A-B, D6-330A-C, D6-330D-B, D6-330D-C, D6-330I-B, D6-330I-C, D6-350A-A, D6-350A-B, D6-370A-B, D6-370A-C, D6-370D-A, D6-370D-B, D6-370D-C, D6-370I-A, D6-370I-B, D6-370I-C, D6-435D-A, D6-435D-C, D6-435I-A, D6-435I-C

RÉF	No Pièce	QTÉ	DÉSIGNATION	NOTES
1	3803911	1	Alternateur, échange	14V, 115A
	3803912	1	Alternateur, échange	28V, 80A
2	3583729	1	Ceinture, gnerateur	Standard
	991586	1	Courroie striée, gnerateur	SOLAS
	3582696	1	Courroie striée, power steering pump	Standard
	991589	1	Courroie striée, power steering pump	SOLAS
3	3583665	1	Tendeur de courroie	Remplacé par 21344508
4	3582694	1	· Poulie	
5	914451	1	· Circlip	
6	23272815	1	Tendeur de courroie	
7		1	· Disque entretoise	
8		1	· Console	
9	965190	1	· Vis à embase	
10	3847482	2	Galet-tendeur	(3848896)
11	959224	2	Vis à six pans creux	
12	3589369	2	Bague isolante	D=8mm
13	21308514	2	Bague isolante	D=12mm
14	971096	2	Écrou à embase	
15	946470	1	Vis à embase	
16	965189	1	Vis à embase	
17	965186	1	Vis à embase	
18	978447	1	Vis à embase	
19	3584076	1	Console	
20	3588184	1	Console	350A-B, 370D-B, 435D-A, Pour compresseur
21	881679	1	Résistance	12V
	21967118	1	Résistance	24V
22	952626	1	Collier serrage	
23	948663	1	Vis à embase	
24	983712	1	Écrou hexagonal	

D6-280A-A, D6-280A-B, D6-280A-C, D6-280A-D, D6-280A-E, D6-280I-A, D6-280I-B, D6-280I-C, D6-280I-D, D6-280I-E, D6-310A-A, D6-310A-B, D6-310A-C, D6-310A-D, D6-310A-E, D6-310D-B, D6-310D-C, D6-310D-D, D6-310D-E, D6-310I-A, D6-310I-B, D6-310I-C, D6-310I-D, D6-310I-E, D6-330A-B, D6-330A-C, D6-330A-D, D6-330A-E, D6-330D-B, D6-330D-C, D6-330D-D, D6-330D-E, D6-330I-B, D6-330I-C, D6-330I-D, D6-330I-E, D6-350A-A, D6-350A-B, D6-370A-B, D6-370A-C, D6-370A-D, D6-370A-E, D6-370D-A, D6-370D-B, D6-370D-C, D6-370D-D, D6-370D-E, D6-370I-A, D6-370I-B, D6-370I-C, D6-370I-D, D6-370I-E, D6-400A-E, D6-435D-A, D6-435D-C, D6-435D-D, D6-435D-E, D6-435I-A, D6-435I-C, D6-435I-D, D6-435I-E

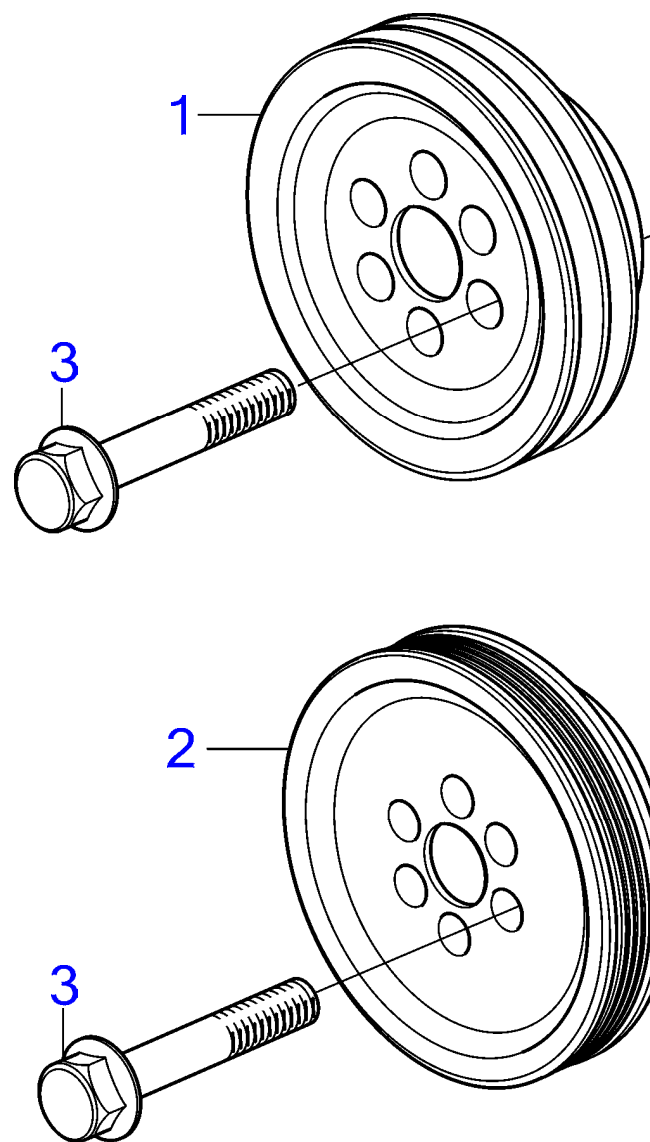





D6-280A-A, D6-280A-B, D6-280A-C, D6-280A-D, D6-280A-E, D6-280I-A, D6-280I-B, D6-280I-C, D6-280I-D, D6-280I-E, D6-310A-A, D6-310A-B, D6-310A-C, D6-310A-D, D6-310A-E, D6-310D-B, D6-310D-C, D6-310D-D, D6-310D-E, D6-310I-A, D6-310I-B, D6-310I-C, D6-310I-D, D6-310I-E, D6-330A-B, D6-330A-C, D6-330A-D, D6-330A-E, D6-330D-B, D6-330D-C, D6-330D-D, D6-330D-E, D6-330I-B, D6-330I-C, D6-330I-D, D6-330I-E, D6-350A-A, D6-350A-B, D6-370A-B, D6-370A-C, D6-370A-D, D6-370A-E, D6-370D-A, D6-370D-B, D6-370D-C, D6-370D-D, D6-370D-E, D6-370I-A, D6-370I-B, D6-370I-C, D6-370I-D, D6-370I-E, D6-400A-E, D6-435D-A, D6-435D-C, D6-435D-D, D6-435D-E, D6-435I-A, D6-435I-C, D6-435I-D, D6-435I-E

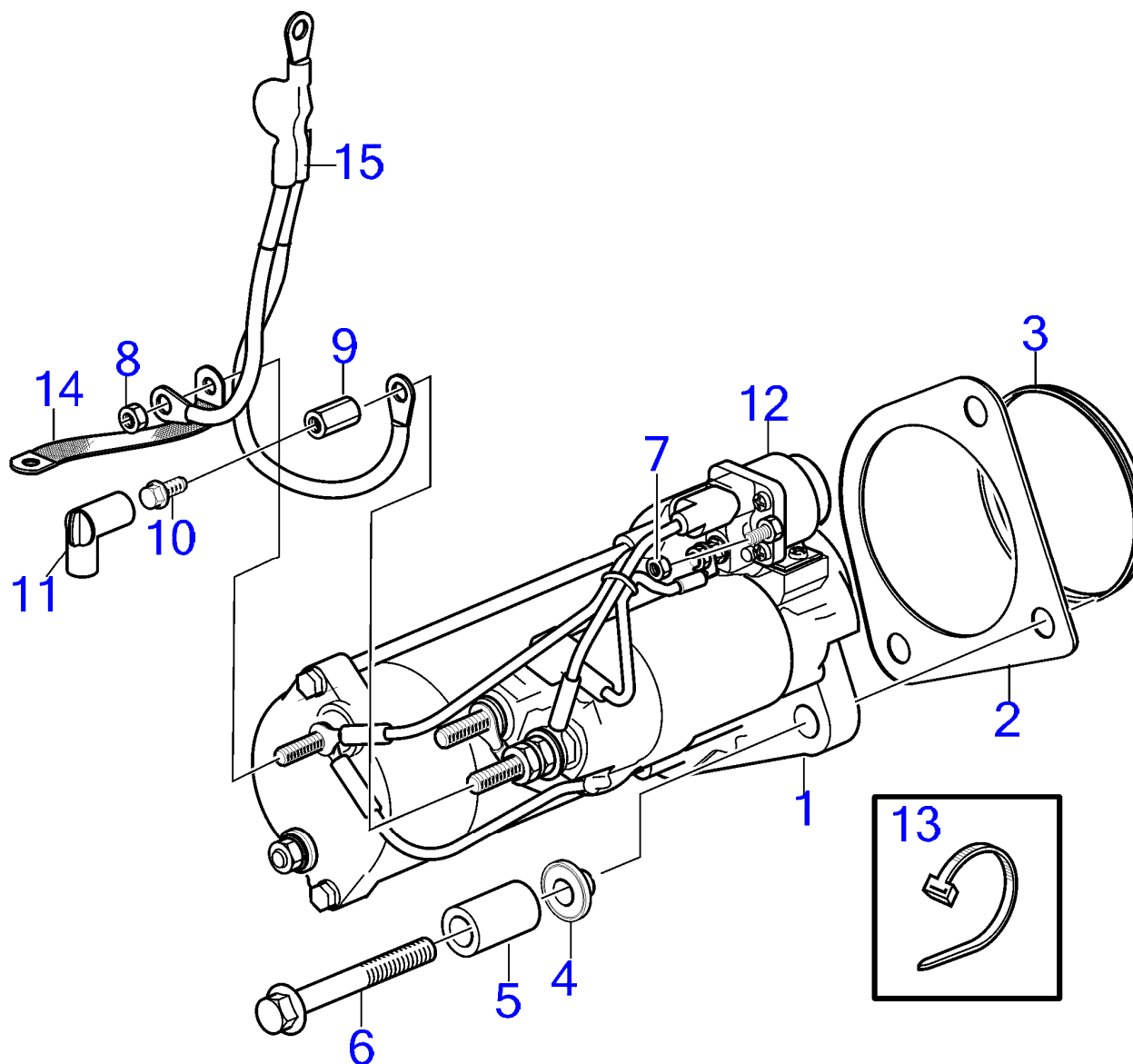

26430

D6-280A-A, D6-280A-B, D6-280A-C, D6-280A-D, D6-280A-E, D6-280I-A, D6-280I-B, D6-280I-C, D6-280I-D, D6-280I-E, D6-310A-A, D6-310A-B, D6-310A-C, D6-310A-D, D6-310A-E, D6-310D-B, D6-310D-C, D6-310D-D, D6-310D-E, D6-310I-A, D6-310I-B, D6-310I-C, D6-310I-D, D6-310I-E, D6-330A-B, D6-330A-C, D6-330A-D, D6-330A-E, D6-330D-B, D6-330D-C, D6-330D-D, D6-330D-E, D6-330I-B, D6-330I-C, D6-330I-D, D6-330I-E, D6-350A-A, D6-350A-B, D6-370A-B, D6-370A-C, D6-370A-D, D6-370A-E, D6-370D-A, D6-370D-B, D6-370D-C, D6-370D-D, D6-370D-E, D6-370I-A, D6-370I-B, D6-370I-C, D6-370I-D, D6-370I-E, D6-400A-E, D6-435D-A, D6-435D-C, D6-435D-D, D6-435D-E, D6-435I-A, D6-435I-C, D6-435I-D, D6-435I-E

RÉF	No Pièce	QTÉ	DÉSIGNATION	NOTES
1	874501	1	Démarreur	12V, SOLAS
			· pièces non spécifiées	
	874674	1	Démarreur	24V, SOLAS
			· pièces non spécifiées	
2	21389274	1	Joint	
3	21380910	1	Joint	
4	21308512	3	Bague isolante	
5	845884	3	Douille entretoise	
6	973246	3	Vis à tête hexagonal	
7	983714	1	Écrou hexagonal	
8	983715	1	Écrou hexagonal	borne négative
9	857180	1	Écrou entretoise	borne positive
10	946670	1	Vis à embase	
11	855798	1	Manchon protection	
12	3818845	1	Relais démarrage	12V
	3818856	1	Relais démarrage	24V
13	948702	1	Serre-câble	
14	996153	1	Câble masse	Ne pas utiliser avec la protection contre les transitoires
15	21923306	1		Protection contre les transitoires, alternative au câble masse du châssis

D6-280A-A, D6-280A-B, D6-280A-C, D6-280A-D, D6-280A-E, D6-280I-A, D6-280I-B, D6-280I-C, D6-280I-D, D6-280I-E, D6-310A-A, D6-310A-B, D6-310A-C, D6-310A-D, D6-310A-E, D6-310D-B, D6-310D-C, D6-310D-D, D6-310D-E, D6-310I-A, D6-310I-B, D6-310I-C, D6-310I-D, D6-310I-E, D6-330A-B, D6-330A-C, D6-330A-D, D6-330A-E, D6-330D-B, D6-330D-C, D6-330D-D, D6-330D-E, D6-330I-B, D6-330I-C, D6-330I-D, D6-330I-E, D6-370I-A, D6-370I-B, D6-370I-C, D6-370I-D, D6-370I-E, D6-435I-A, D6-435I-C, D6-435I-D, D6-435I-E

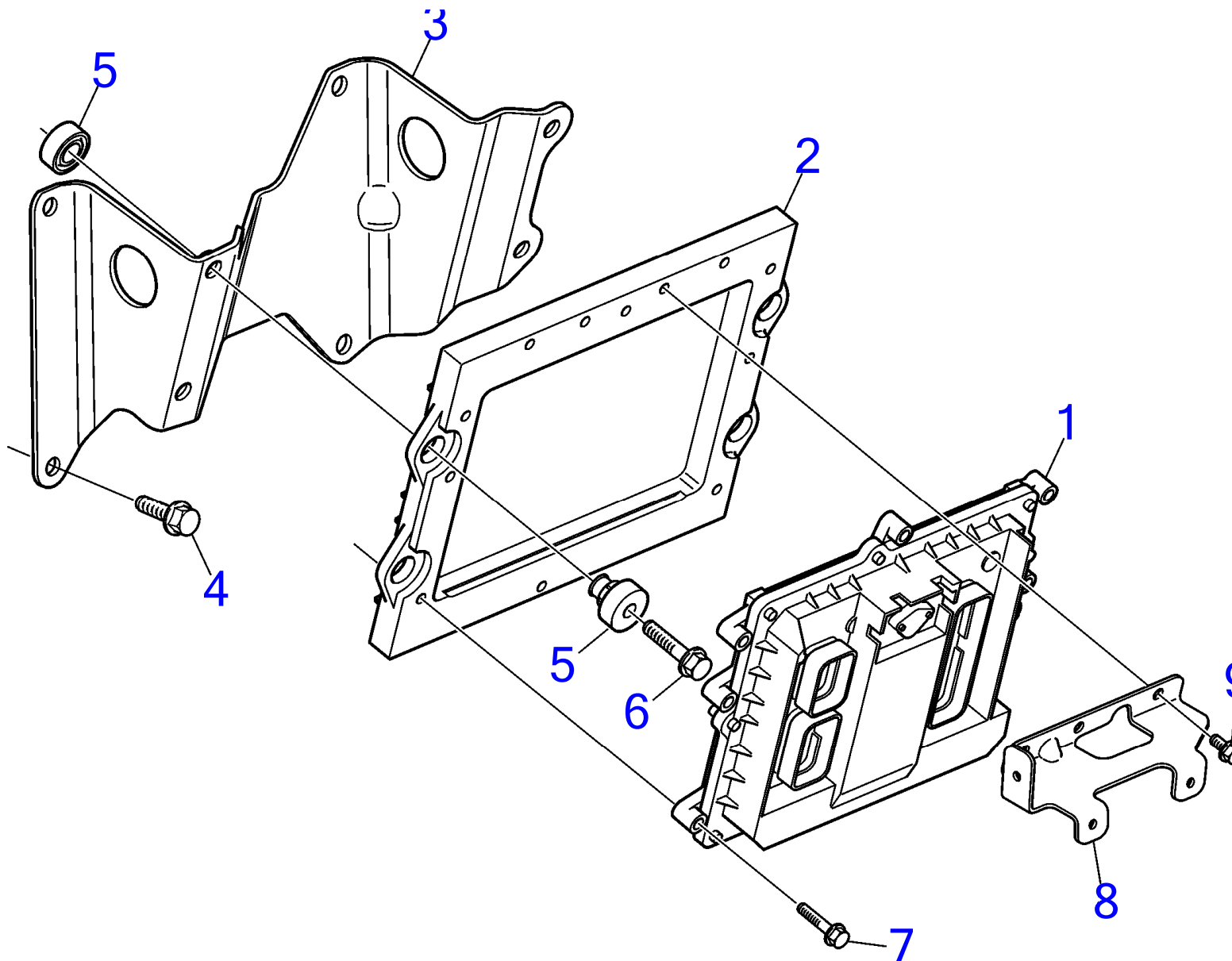

22002

D6-280A-A, D6-280A-B, D6-280A-C, D6-280A-D, D6-280A-E, D6-280I-A, D6-280I-B, D6-280I-C, D6-280I-D, D6-280I-E, D6-310A-A, D6-310A-B, D6-310A-C, D6-310A-D, D6-310A-E, D6-310D-B, D6-310D-C, D6-310D-D, D6-310D-E, D6-310I-A, D6-310I-B, D6-310I-C, D6-310I-D, D6-310I-E, D6-330A-B, D6-330A-C, D6-330A-D, D6-330A-E, D6-330D-B, D6-330D-C, D6-330D-D, D6-330D-E, D6-330I-B, D6-330I-C, D6-330I-D, D6-330I-E, D6-370I-A, D6-370I-B, D6-370I-C, D6-370I-D, D6-370I-E, D6-435I-A, D6-435I-C, D6-435I-D, D6-435I-E

RÉF	No Pièce	QTÉ	DÉSIGNATION	NOTES
1	881810	1	Unité de commande, non programmé	
	3586269	1	Logiciel	Programmation entrepôt. Cette référence ne peut pas être commandée, mais sera utilisée pour la facturation.
	(3586268)	1	Logiciel	Programmation Vodia. Cette référence ne peut pas être commandée, mais sera utilisée pour la facturation., Référence hors de gamme
2	3584080	1	Support	
3	3584382	1	Console	
4	946472	4	Vis à embase	
5	3842049	4	Élément amortisseur	
6	947760	4	Vis à embase	
7	948356	8	Vis à embase	
8	3584146	1	Console	
9	967949	4	Vis à embase	

D6-350A-A, D6-350A-B, D6-370A-B, D6-370A-C, D6-370A-D, D6-370A-E, D6-370D-A, D6-370D-B, D6-370D-C, D6-370D-D, D6-370D-E, D6-400A-E, D6-435D-A, D6-435D-C, D6-435D-D, D6-435D-E

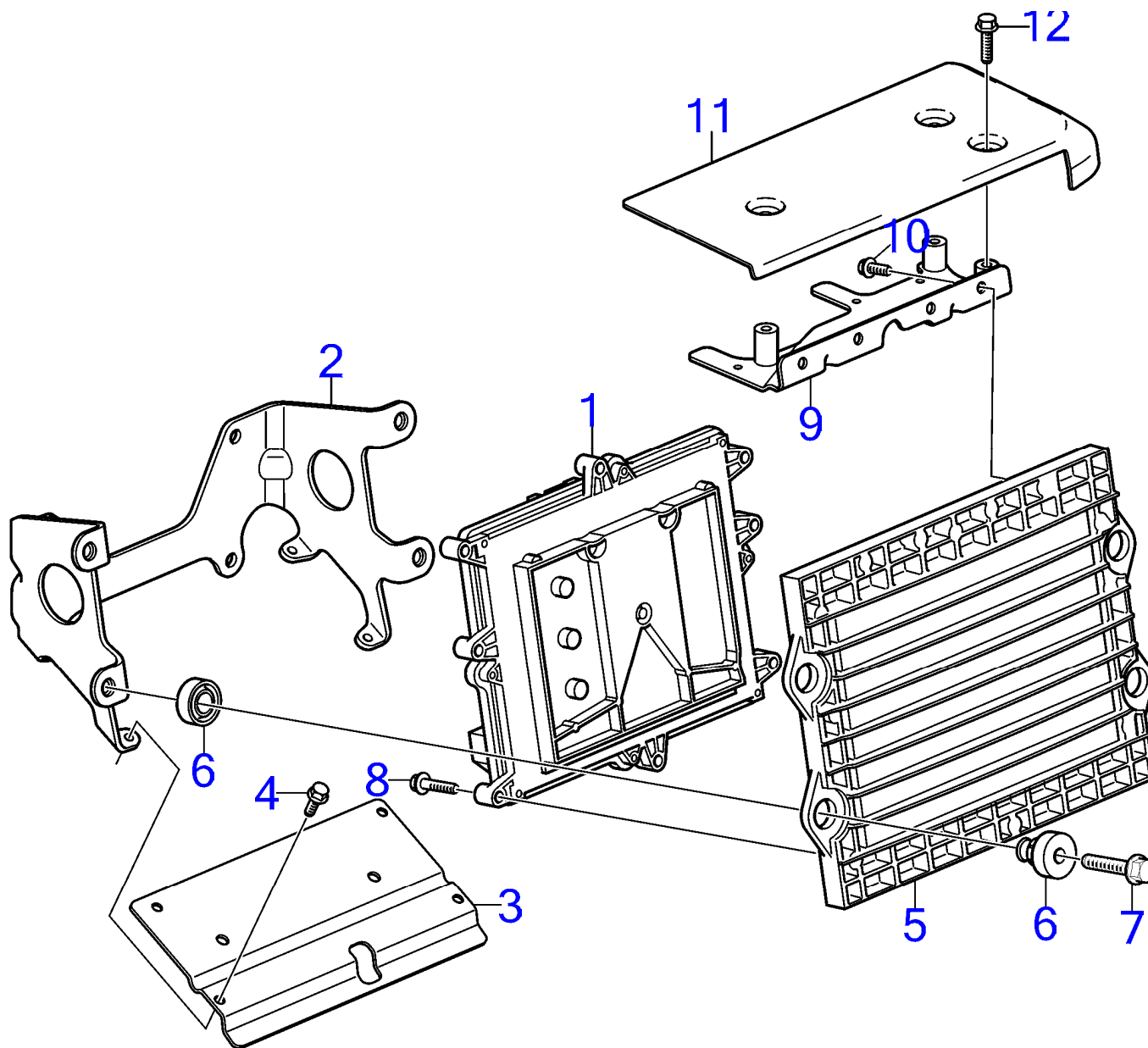

25506

D6-350A-A, D6-350A-B, D6-370A-B, D6-370A-C, D6-370A-D, D6-370A-E, D6-370D-A, D6-370D-B, D6-370D-C, D6-370D-D, D6-370D-E, D6-400A-E, D6-435D-A, D6-435D-C, D6-435D-D, D6-435D-E

RÉF	No Pièce	QTÉ	DÉSIGNATION	NOTES
1	881810	1	Unité de commande, non programmé	
	3586269	1	Logiciel	Programmation entrepôt. Cette référence ne peut pas être commandée, mais sera utilisée pour la facturation.
	(3586268)	1	Logiciel	Programmation Vodia. Cette référence ne peut pas être commandée, mais sera utilisée pour la facturation., Référence hors de gamme
2	3582991	1	Console	
3	3583216	1	Écran thermique	
4	946501	4	Vis à embase	
5	3584080	1	Support	
6	3842049	4	Élément amortisseur	
7	946671	4	Vis à embase	
8	949556	8	Vis à embase	
9	21174222	1	Console	
10	967949	4	Vis à embase	
11	21721137	1	Capot	
12	946934	3	Vis à embase	

D6-280A-A, D6-280A-B, D6-280A-C, D6-280A-D, D6-280A-E, D6-280I-A, D6-280I-B, D6-280I-C, D6-280I-D, D6-280I-E, D6-310A-A, D6-310A-B, D6-310A-C, D6-310A-D, D6-310D-B, D6-310D-C, D6-310D-D, D6-310I-A, D6-310I-B, D6-310I-C, D6-310I-D, D6-310I-E, D6-330A-B, D6-330A-C, D6-330A-D, D6-330D-B, D6-330D-C, D6-330D-D, D6-330I-B, D6-330I-C, D6-330I-D, D6-330I-E, D6-350A-A, D6-350A-B, D6-370A-B, D6-370A-C, D6-370A-D, D6-370A-E, D6-370D-A, D6-370D-B, D6-370D-C, D6-370D-D, D6-370D-E, D6-370I-A, D6-370I-B, D6-370I-C, D6-370I-D, D6-370I-E, D6-400A-E, D6-435D-A, D6-435D-C, D6-435D-E, D6-435I-A, D6-435I-C, D6-435I-D, D6-435I-E

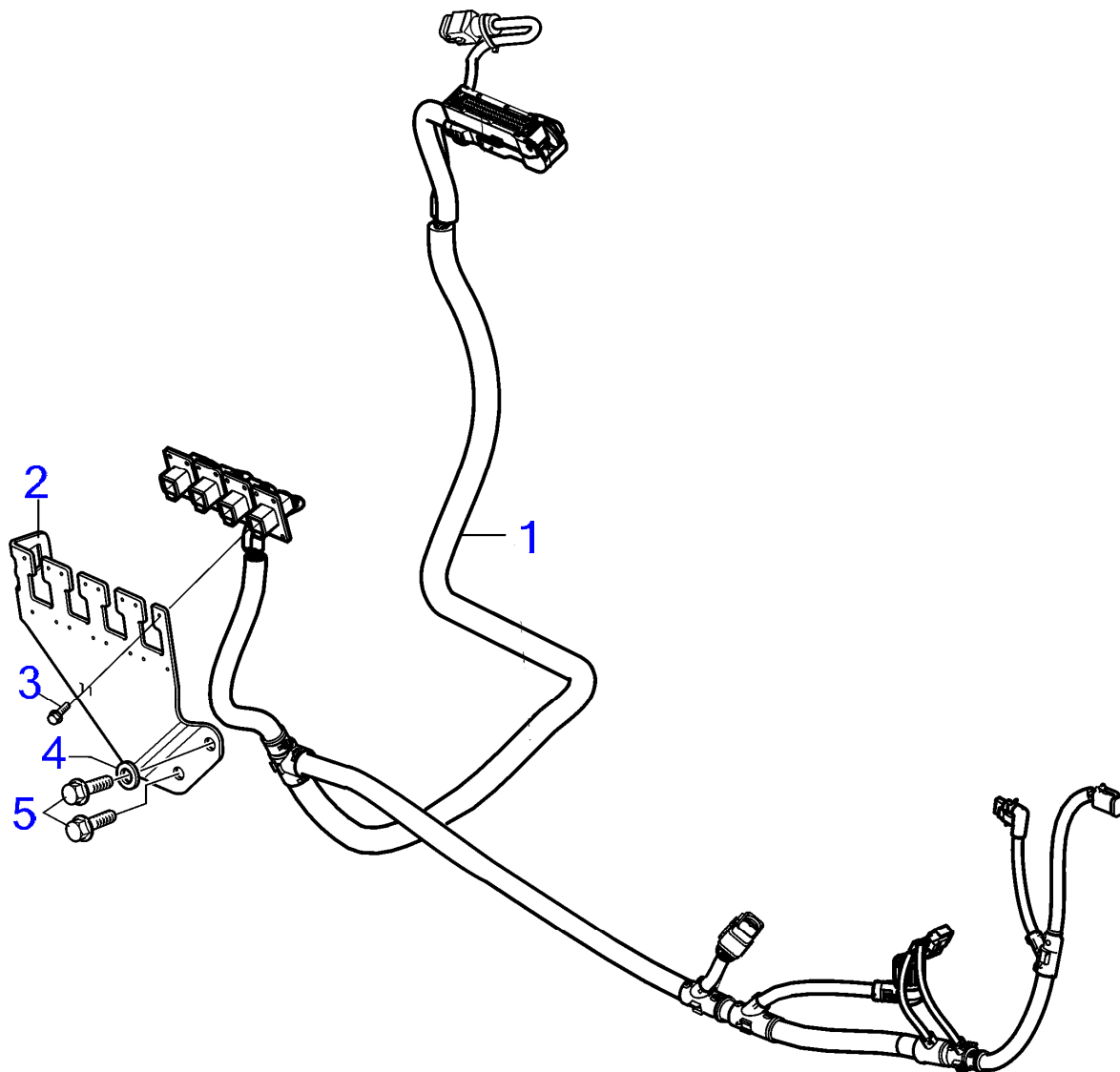





D6-280A-A, D6-280A-B, D6-280A-C, D6-280A-D, D6-280A-E, D6-280I-A, D6-280I-B, D6-280I-C, D6-280I-D, D6-280I-E, D6-310A-A, D6-310A-B, D6-310A-C, D6-310A-D, D6-310D-B, D6-310D-C, D6-310D-D, D6-310I-A, D6-310I-B, D6-310I-C, D6-310I-D, D6-310I-E, D6-330A-B, D6-330A-C, D6-330A-D, D6-330D-B, D6-330D-C, D6-330D-D, D6-330I-B, D6-330I-C, D6-330I-D, D6-330I-E, D6-350A-A, D6-350A-B, D6-370A-B, D6-370A-C, D6-370A-D, D6-370A-E, D6-370D-B, D6-370D-C, D6-370D-D, D6-370D-E, D6-370I-A, D6-370I-B, D6-370I-C, D6-370I-D, D6-370I-E, D6-400A-E, D6-435D-A, D6-435D-C, D6-435D-E, D6-435I-A, D6-435I-C, D6-435I-D, D6-435I-E

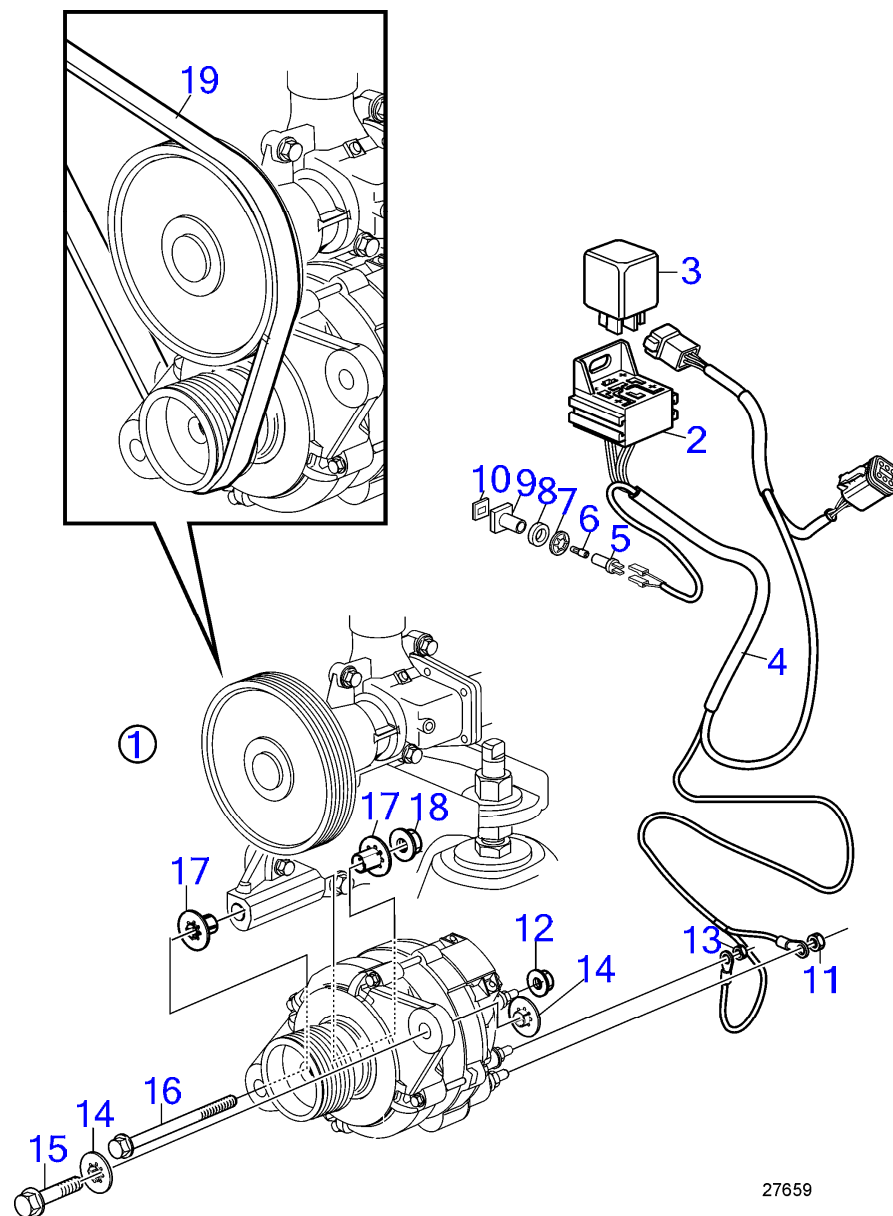

27659

D6-280A-A, D6-280A-B, D6-280A-C, D6-280A-D, D6-280A-E, D6-280I-A, D6-280I-B, D6-280I-C, D6-280I-D, D6-280I-E, D6-310A-A, D6-310A-B, D6-310A-C, D6-310A-D, D6-310D-B, D6-310D-C, D6-310D-D, D6-310I-A, D6-310I-B, D6-310I-C, D6-310I-D, D6-310I-E, D6-330A-B, D6-330A-C, D6-330A-D, D6-330D-B, D6-330D-C, D6-330D-D, D6-330I-B, D6-330I-C, D6-330I-D, D6-330I-E, D6-350A-A, D6-350A-B, D6-370A-B, D6-370A-C, D6-370A-D, D6-370A-E, D6-370D-A, D6-370D-B, D6-370D-C, D6-370D-D, D6-370D-E, D6-370I-A, D6-370I-B, D6-370I-C, D6-370I-D, D6-370I-E, D6-400A-E, D6-435D-A, D6-435D-C, D6-435D-E, D6-435I-A, D6-435I-C, D6-435I-D, D6-435I-E

RÉF	No Pièce	QTÉ	DÉSIGNATION	NOTES
1	3889549	1	Kit alternateur	
2	881924	1	·Kit câbles	
3	21400091	1	·Relais	12V
4	21700777	1	·Faisceau de câbles	
5	808175	1	·Douille ampoule	
6	19923	1	·Ampoule	12V
	182059	1	·Ampoule	24V
7	967583	1	·Retenue	
8	829714	1	·Bague étanchéité	
9	838455	1	·Retenue	
10	838457	1	·Ruban symbole	
11	983712	1	·Écrou hexagonal	
12	983714	1	·Écrou hexagonal	
13	983715	1	·Écrou hexagonal	
14	21328137	2	·Bague isolante	
15	946470	1	·Vis à embase	
16	979935	1	·Vis à embase	
17	21308514	2	·Bague isolante	
18	990942	1	·Écrou à embase	
19	21407028	1	·Courroie striée	

D6-280A-A, D6-280A-B, D6-280A-C, D6-280A-D, D6-280A-E, D6-280I-A, D6-280I-B, D6-280I-C, D6-280I-D, D6-280I-E, D6-310A-A, D6-310A-B, D6-310A-C, D6-310A-D, D6-310D-B, D6-310D-C, D6-310D-D, D6-310I-A, D6-310I-B, D6-310I-C, D6-310I-D, D6-310I-E, D6-330A-B, D6-330A-C, D6-330A-D, D6-330D-B, D6-330D-C, D6-330D-D, D6-330I-B, D6-330I-C, D6-330I-D, D6-330I-E, D6-350A-A, D6-350A-B, D6-370A-B, D6-370A-C, D6-370A-D, D6-370A-E, D6-370D-B, D6-370D-C, D6-370D-D, D6-370D-E, D6-370I-A, D6-370I-B, D6-370I-C, D6-370I-D, D6-370I-E, D6-400A-E, D6-435D-A, D6-435D-C, D6-435D-E, D6-435I-A, D6-435I-C, D6-435I-D, D6-435I-E

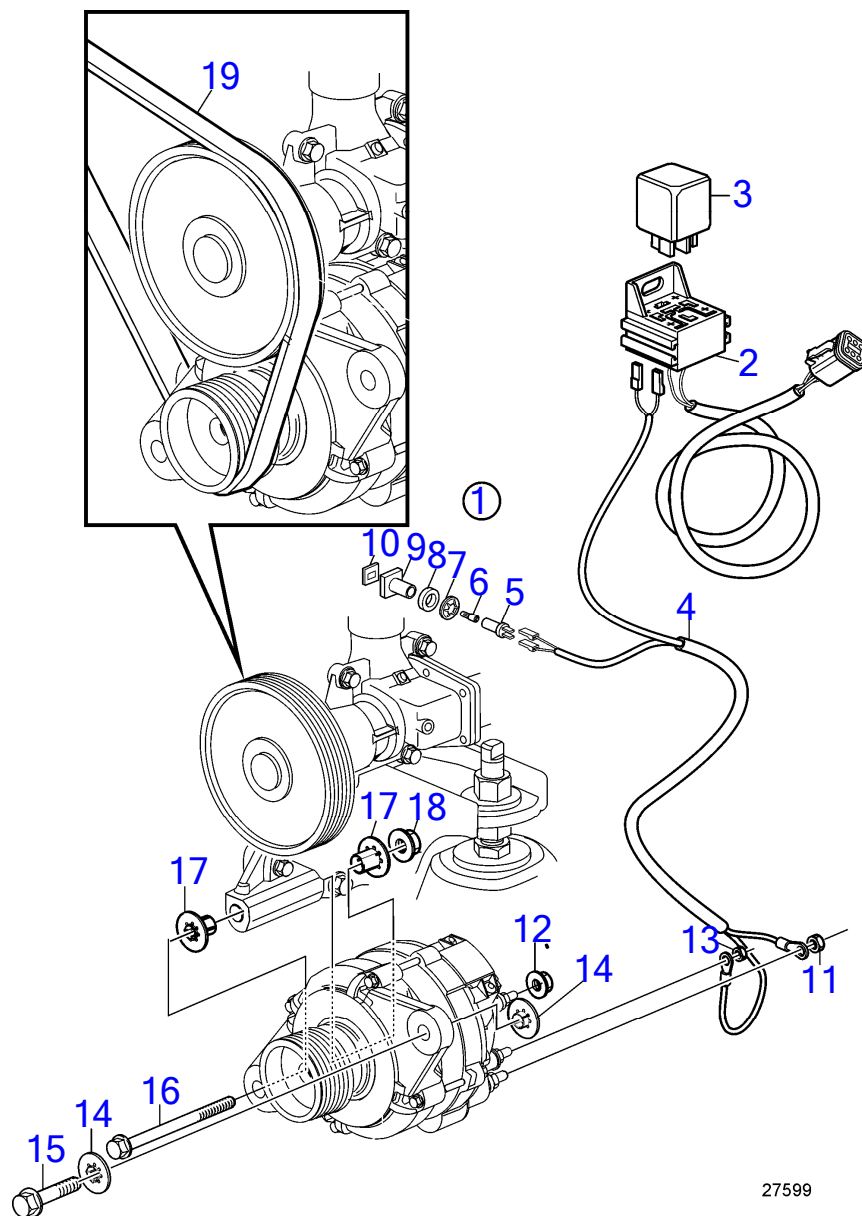

27599

D6-280A-A, D6-280A-B, D6-280A-C, D6-280A-D, D6-280A-E, D6-280I-A, D6-280I-B, D6-280I-C, D6-280I-D, D6-280I-E, D6-310A-A, D6-310A-B, D6-310A-C, D6-310A-D, D6-310D-B, D6-310D-C, D6-310D-D, D6-310I-A, D6-310I-B, D6-310I-C, D6-310I-D, D6-310I-E, D6-330A-B, D6-330A-C, D6-330A-D, D6-330D-B, D6-330D-C, D6-330D-D, D6-330I-B, D6-330I-C, D6-330I-D, D6-330I-E, D6-350A-A, D6-350A-B, D6-370A-B, D6-370A-C, D6-370A-D, D6-370A-E, D6-370D-A, D6-370D-B, D6-370D-C, D6-370D-D, D6-370D-E, D6-370I-A, D6-370I-B, D6-370I-C, D6-370I-D, D6-370I-E, D6-400A-E, D6-435D-A, D6-435D-C, D6-435D-E, D6-435I-A, D6-435I-C, D6-435I-D, D6-435I-E

RÉF	No Pièce	QTÉ	DÉSIGNATION	NOTES
1	22448959	1	Kit alternateur	Dérivation Y, multi-capteur
2	21427463	1	· Câble	
3	21400091	1	· Relais	12V
4	21700777	1	· Faisceau de câbles	
5	808175	1	· Douille ampoule	
6	19923	1	· Ampoule	12V
	182059	1	· Ampoule	24V
7	967583	1	· Retenue	
8	829714	1	· Bague étanchéité	
9	838455	1	· Retenue	
10	838457	1	· Ruban symbole	
11	983712	1	· Écrou hexagonal	
12	983714	1	· Écrou hexagonal	
13	983715	1	· Écrou hexagonal	
14	3589369	2	· Bague isolante	
15	946470	1	· Vis à embase	
16	979935	1	· Vis à embase	
17	3589388	2	· Bague isolante	
18	990942	1	· Écrou à embase	
19	21407028	1	· Courroie striée	

D6-280A-A, D6-280A-B, D6-280A-C, D6-280A-D, D6-280A-E, D6-280I-A, D6-280I-B, D6-280I-C, D6-280I-D, D6-280I-E, D6-310A-A, D6-310A-B, D6-310A-C, D6-310A-D, D6-310A-E, D6-310D-B, D6-310D-C, D6-310D-D, D6-310D-E, D6-310I-A, D6-310I-B, D6-310I-C, D6-310I-D, D6-310I-E, D6-330A-B, D6-330A-C, D6-330A-D, D6-330A-E, D6-330D-B, D6-330D-C, D6-330D-D, D6-330D-E, D6-330I-B, D6-330I-C, D6-330I-D, D6-330I-E, D6-350A-A, D6-350A-B, D6-370A-B, D6-370A-C, D6-370A-D, D6-370A-E, D6-370D-A, D6-370D-B, D6-370D-C, D6-370D-D, D6-370D-E, D6-370I-A, D6-370I-B, D6-370I-C, D6-370I-D, D6-370I-E, D6-400A-E, D6-435D-A, D6-435D-C, D6-435D-D, D6-435D-E, D6-435I-A, D6-435I-C, D6-435I-D, D6-435I-E

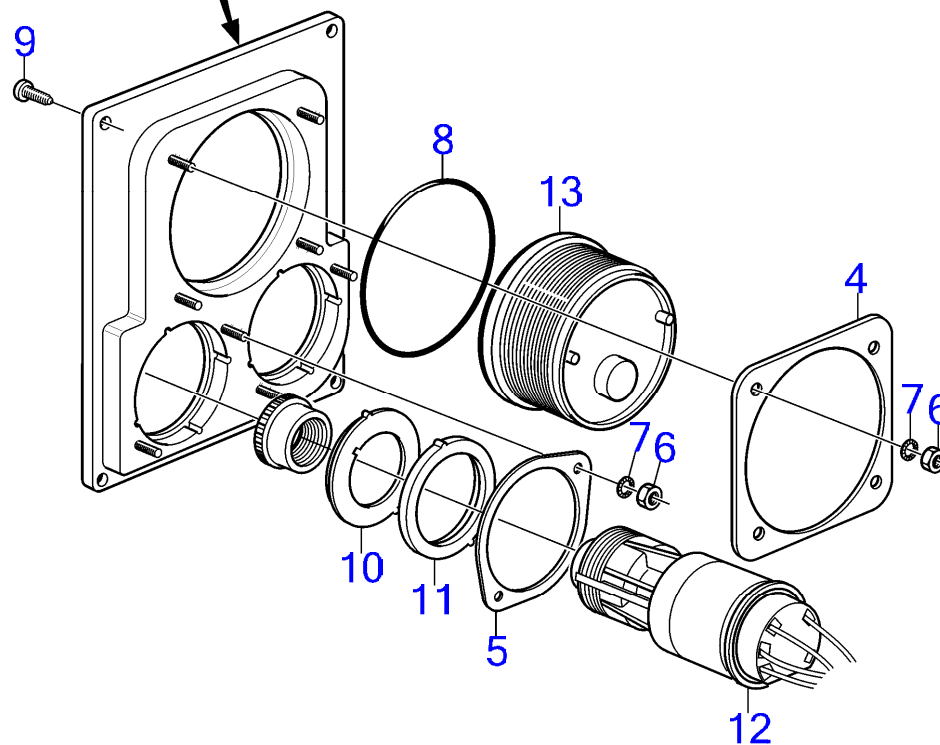
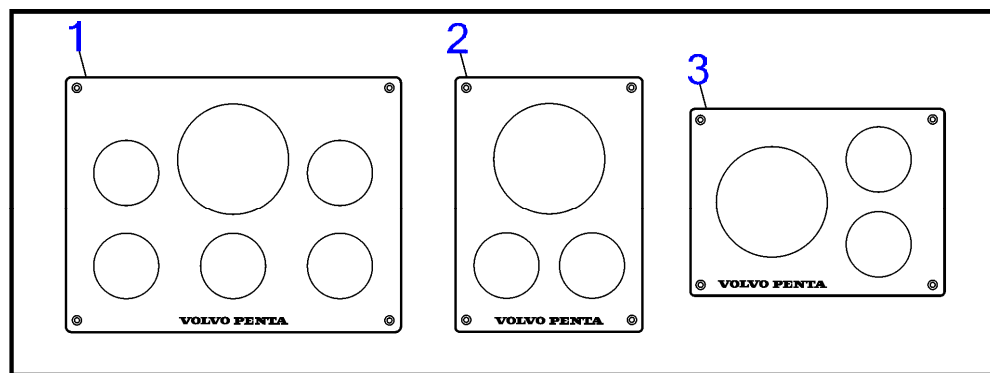

D6-280A-A, D6-280A-B, D6-280A-C, D6-280A-D, D6-280A-E, D6-280I-A, D6-280I-B, D6-280I-C, D6-280I-D, D6-280I-E, D6-310A-A, D6-310A-B, D6-310A-C, D6-310A-D, D6-310A-E, D6-310D-B, D6-310D-C, D6-310D-D, D6-310D-E, D6-310I-A, D6-310I-B, D6-310I-C, D6-310I-D, D6-310I-E, D6-330A-B, D6-330A-C, D6-330A-D, D6-330A-E, D6-330D-B, D6-330D-C, D6-330D-D, D6-330D-E, D6-330I-B, D6-330I-C, D6-330I-D, D6-330I-E, D6-350A-A, D6-350A-B, D6-370A-B, D6-370A-C, D6-370A-D, D6-370A-E, D6-370D-A, D6-370D-B, D6-370D-C, D6-370D-D, D6-370D-E, D6-370I-A, D6-370I-B, D6-370I-C, D6-370I-D, D6-370I-E, D6-400A-E, D6-435D-A, D6-435D-C, D6-435D-D, D6-435D-E, D6-435I-A, D6-435I-C, D6-435I-D, D6-435I-E

RÉF	No Pièce	QTÉ	DÉSIGNATION	NOTES
1	(3589928)	1	Tôle tableau bord	Référence hors de gamme
2	3589929	1	Tableau de bord	
3	3808659	1	Tableau de bord	
4	3808692	1	Anneau verrouillage	
5	3808693	1	Anneau verrouillage	
6	984990	8	Écrou hexagonal	
7	984991	8	Rondelle dentée	
8	874843	2	Bague en x	D=52mm
	874844	1	Bague en x	D=85mm
9	828647	4	Vis	
10	3589932	1	Manchon adaptateur	
11	(3809239)	1	Manchon adaptateur	Référence hors de gamme
12		X	Serrure, allumage	
13		X	Tableau bord	

D6-280A-A, D6-280A-B, D6-280A-C, D6-280A-D, D6-280A-E, D6-280I-A, D6-280I-B, D6-280I-C, D6-280I-D, D6-280I-E, D6-310A-A, D6-310A-B, D6-310A-C, D6-310A-D, D6-310A-E, D6-310D-B, D6-310D-C, D6-310D-D, D6-310D-E, D6-310I-A, D6-310I-B, D6-310I-C, D6-310I-D, D6-310I-E, D6-330A-B, D6-330A-C, D6-330A-D, D6-330A-E, D6-330D-B, D6-330D-C, D6-330D-D, D6-330D-E, D6-330I-B, D6-330I-C, D6-330I-D, D6-330I-E, D6-350A-A, D6-350A-B, D6-370A-B, D6-370A-C, D6-370A-D, D6-370A-E, D6-370D-A, D6-370D-B, D6-370D-C, D6-370D-D, D6-370D-E, D6-370I-A, D6-370I-B, D6-370I-C, D6-370I-D, D6-370I-E, D6-435D-A, D6-435D-C, D6-435D-D, D6-435D-E, D6-435I-A, D6-435I-C, D6-435I-D, D6-435I-E

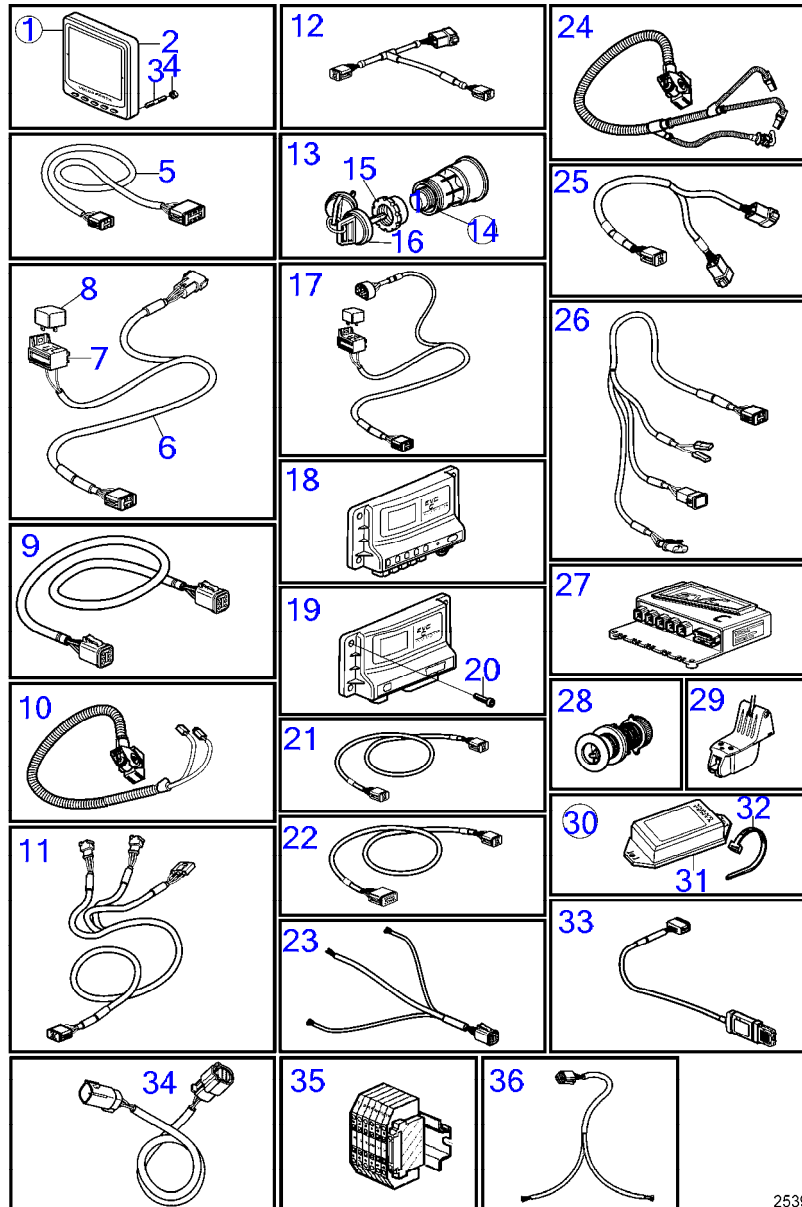

25391

D6-280A-A, D6-280A-B, D6-280A-C, D6-280A-D, D6-280A-E, D6-280I-A, D6-280I-B, D6-280I-C, D6-280I-D, D6-280I-E, D6-310A-A, D6-310A-B, D6-310A-C, D6-310A-D, D6-310A-E, D6-310D-B, D6-310D-C, D6-310D-D, D6-310D-E, D6-310I-A, D6-310I-B, D6-310I-C, D6-310I-D, D6-310I-E, D6-330A-C, D6-330A-D, D6-330A-E, D6-330D-B, D6-330D-C, D6-330D-D, D6-330D-E, D6-330I-B, D6-330I-C, D6-330I-D, D6-330I-E, D6-350A-A, D6-350A-B, D6-370A-B, D6-370A-C, D6-370A-D, D6-370A-E, D6-370D-A, D6-370D-B, D6-370D-C, D6-370D-D, D6-370D-E, D6-370I-A, D6-370I-B, D6-370I-C, D6-370I-D, D6-370I-E, D6-435D-A, D6-435D-C, D6-435D-D, D6-435D-E, D6-435I-A, D6-435I-C, D6-435I-D, D6-435I-E

RÉF	No Pièce	QTÉ	DÉSIGNATION	NOTES
1	21352262	1	Afficheur	Remplacé par 21631438
	21631438	1	Lot	
2		1	· Afficheur	
3	830928	4	· Goujon	
4	830930	4	· Écrou à oreilles	
5	3588207	1	· Kit câbles	
6	881786	1	Kit câbles	
7	977184	1	Carter	
8	873765	1	Relais	12V
	3171420	1	Relais	24V
9	3842733	1	Câble allonge	L=3.0m
	3842734	1	Câble allonge	L=5.0m
	3842735	1	Câble allonge	L=7,0m
	3842736	1	Câble allonge	L=9.0m
	3842737	1	Câble allonge	L=11,0m
	21172469	1	Câble allonge	L=20m
	21172470	1	Câble allonge	L=40m, Remplacé par 22815614
	22815614	1		Kit de câble data link, type homologué, 100 m
	22815615	1	CABLE KIT, 1000 M	Kit de câble data link, type homologué, 1000m
	22815617	1		Kit de câble data link, type homologué, 25m
	874789	1	Kit câbles	PCU-HCU, 6 broches., L=5.0m
	889550	1	Câble	PCU-HCU, 6 broches., L=7,0m
	889551	1	Câble	PCU-HCU, 6 broches., L=9.0m
	889552	1	Câble	PCU-HCU, 6 broches., L=11,0m
	888013	1	Câble	PCU-HCU, 6 broches., L=13,0m
10	40005754	1	Faisceau de câbles	Moteur - câble PCU., L=2,65 m
11	874676	1	Kit câbles	Câble levier commande evc, 6 broches., L=1,5m
12	3588972	1	Kit câbles	Câble de liaison connecteur t, 6 broches., L=0,5m
13	3587070	1	Verrouillage de déma, jeu	Kit avec 2 interrupteurs à clés avec clé identique.
14	3587071	1	Verrouillage de déma	
15	859955	1	· Écrou plastique	
16	859953	1	· Clé	Indiquer le code de cle a la commande
17	888004	1	Câble, contact démarreur	
18	21321153	X	Unite commande, non programmé	HCU. Logiciel commandé séparément ou téléchargé avec Vodia.
	21172467	X	Unité commande	XCU
	3586261	X	Logiciel	Programmation entrepôt. Cette référence ne peut pas être commandée, mais sera utilisée pour la facturation.
	3586259	X	Logiciel	Programmation Vodia. Cette référence ne peut pas être commandée, mais sera utilisée pour la facturation.
19	21339311	X	Unité de commande, non programmé	PCU. Logiciel à commander séparément ou à télécharger via Vodia.
	3586267	X	Logiciel	Programmation entrepôt. Cette référence ne peut pas être commandée, mais sera utilisée pour la facturation.
	3586266	X	Logiciel	Programmation Vodia. Cette référence ne peut pas être commandée, mais sera utilisée pour la facturation.
20	946934	4	Vis à embase	
21	3886666	1	Câble, synchronisation	Câble de synchronisation pour installation double. 6 bornes., L=1,5m
	21166002	1	Faisceau de câbles	L=7m

7746210-30-35747

25391  
www.dbmoteurs.fr

Upd:6/9/2020

D6-280A-A, D6-280A-B, D6-280A-C, D6-280A-D, D6-280A-E, D6-280I-A, D6-280I-B, D6-280I-C, D6-280I-D, D6-280I-E, D6-310A-A, D6-310A



D6-280A-A, D6-280A-B, D6-280A-C, D6-280A-D, D6-280A-E, D6-280I-A, D6-280I-B, D6-280I-C, D6-280I-D, D6-280I-E, D6-310A-A, D6-310A-B, D6-310A-C, D6-310A-D, D6-310A-E, D6-310D-B, D6-310D-C, D6-310D-D, D6-310D-E, D6-310I-A, D6-310I-B, D6-310I-C, D6-310I-D, D6-310I-E, D6-330A-B, D6-330A-C, D6-330A-D, D6-330A-E, D6-330D-B, D6-330D-C, D6-330D-D, D6-330D-E, D6-330I-B, D6-330I-C, D6-330I-D, D6-330I-E, D6-350A-A, D6-350A-B, D6-370A-B, D6-370A-C, D6-370A-D, D6-370A-E, D6-370D-A, D6-370D-B, D6-370D-C, D6-370D-D, D6-370D-E, D6-370I-A, D6-370I-B, D6-370I-C, D6-370I-D, D6-370I-E, D6-435D-A, D6-435D-C, D6-435D-D, D6-435D-E, D6-435I-A, D6-435I-C, D6-435I-D, D6-435I-E

RÉF	No Pièce	QTÉ	DÉSIGNATION	NOTES
	21166003	1	Faisceau de câbles	L=9m
	21166004	1	Faisceau de câbles	L=13m
22	3885343	1	Faisceau de câbles	Motorisation triple et quadruple.
23	3807229	1	Faisceau de câbles, fuel	
24	40005753	1	Faisceau de câbles	
25	3588206	1	Kit câbles, câble de dérivation y	Pour raccorder équipement suppl. à Multilink
26	3808852	1	Kit câbles, instruments, panneaux	
27	3888665	1	Unité de commande	
28	3587054	1	Capteur	Passe-coque
29	3587055	1	Capteur	Monté sur tableau arrière
30	(21281264)	1	Convertisseur	Référence hors de gamme
31		1	· Convertisseur	
32	948211	2	· Serre-câble	
33	21509941	1	Unité de commande	
34	22739429	1	Faisceau de câbles	Câble, Data link simple, 3m, Type approuvé
	22810677	1	Faisceau de câbles	Câble, Data link simple, 11 m, Type approuvé
	23650460	1	Faisceau de câbles	Type approuvé
35	22797159	1	Bloc connexion	Bornier, Type approuvé
36	22739427	1	Faisceau de câbles	Câble data link à dérivation, Type approuvé

D6-280A-A, D6-280A-B, D6-280A-C, D6-280A-D, D6-280A-E, D6-280I-A, D6-280I-B, D6-280I-C, D6-280I-D, D6-280I-E, D6-310A-A, D6-310A-B, D6-310A-C, D6-310A-D, D6-310A-E, D6-310D-B, D6-310D-C, D6-310D-D, D6-310D-E, D6-310I-A, D6-310I-B, D6-310I-C, D6-310I-D, D6-310I-E, D6-330A-B, D6-330A-C, D6-330A-D, D6-330A-E, D6-330D-B, D6-330D-C, D6-330D-D, D6-330D-E, D6-330I-B, D6-330I-C, D6-330I-D, D6-330I-E, D6-350A-A, D6-350A-B, D6-370A-B, D6-370A-C, D6-370A-D, D6-370A-E, D6-370D-B, D6-370D-C, D6-370D-D, D6-370D-E, D6-370I-A, D6-370I-B, D6-370I-C, D6-370I-D, D6-370I-E, D6-400A-E, D6-435D-A, D6-435D-C, D6-435D-D, D6-435D-E, D6-435I-A, D6-435I-C, D6-435I-D, D6-435I-E

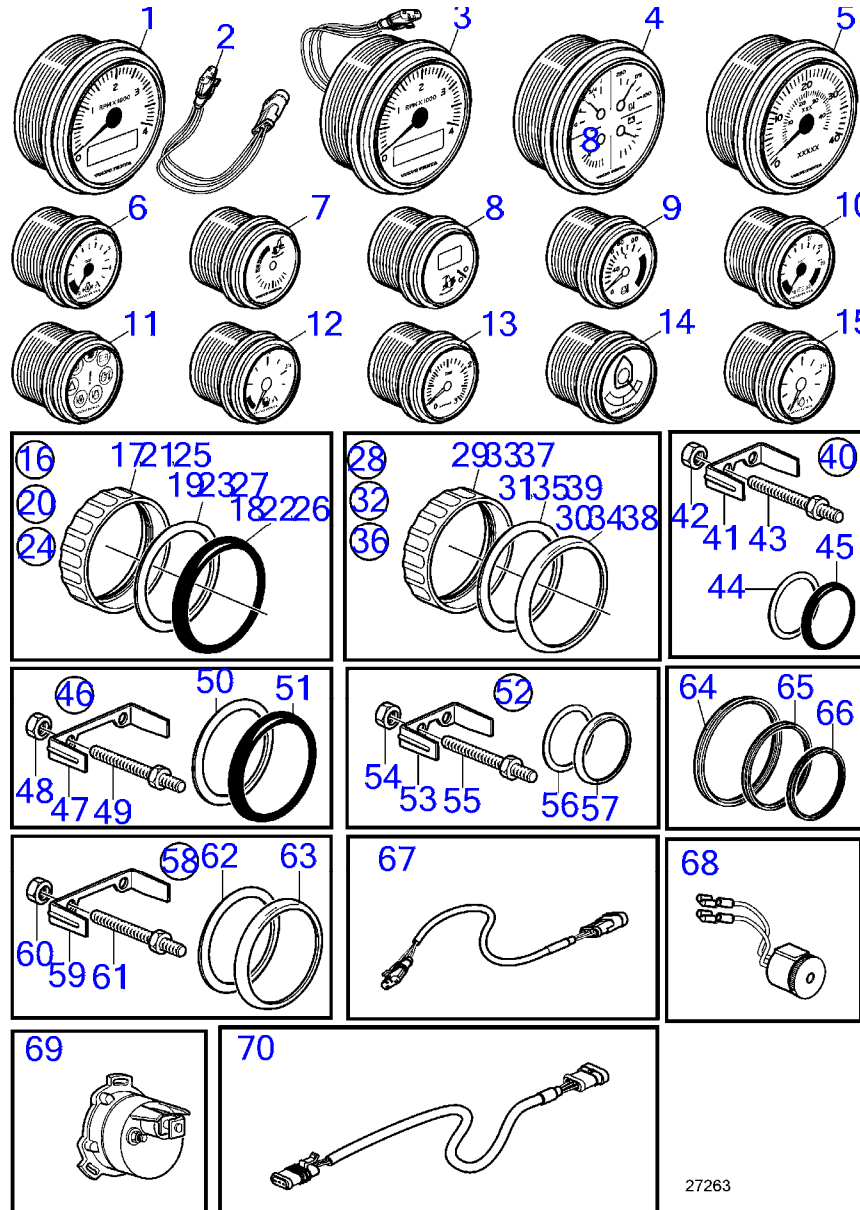

27263

D6-280A-A, D6-280A-B, D6-280A-C, D6-280A-D, D6-280A-E, D6-280I-A, D6-280I-B, D6-280I-C, D6-280I-D, D6-280I-E, D6-310A-A, D6-310A-B, D6-310A-C, D6-310A-D, D6-310A-E, D6-310D-B, D6-310D-C, D6-310D-D, D6-310D-E, D6-310I-A, D6-310I-B, D6-310I-C, D6-310I-D, D6-310I-E, D6-330A-B, D6-330A-C, D6-330A-D, D6-330A-E, D6-330D-B, D6-330D-C, D6-330D-D, D6-330D-E, D6-330I-B, D6-330I-C, D6-330I-D, D6-330I-E, D6-350A-A, D6-350A-B, D6-370A-B, D6-370A-C, D6-370A-D, D6-370A-E, D6-370D-B, D6-370D-C, D6-370D-D, D6-370D-E, D6-370I-A, D6-370I-B, D6-370I-C, D6-370I-D, D6-370I-E, D6-400A-E, D6-435D-A, D6-435D-C, D6-435D-D, D6-435D-E, D6-435I-A, D6-435I-C, D6-435I-D, D6-435I-E

RÉF	No Pièce	QTÉ	DÉSIGNATION	NOTES
1	21509650	1	Kit compte-tours	Noir, 4 000 tr/min, Câble inclus, D=85mm
	21509649	1	Kit compte-tours	Blanc, 4 000 tr/min, Câble inclus, D=85mm
2	3884843	1	Faisceau de câbles	
3	21234542	1	Kit compte-tours	Blanc, 4 000 tr/min, Câble inclus, D=110mm
	21234543	1	Kit compte-tours	Noir, 4 000 tr/min, Câble inclus, D=110mm
4	3885214	1	Tableau bord	Indicateur quatre en un (pression d'huile, temp. liquide refroidissement, niveau carburant, voltmètre), Blanc, D=110mm
	3885215	1	Tableau bord	Indicateur quatre en un (trim analogique, temp. liquide refroidissement, niveau carburant, voltmètre), Blanc, D=110mm
	3847876	1	Tableau bord	Indicateur quatre en un (pression d'huile, temp. liquide refroidissement, niveau carburant, voltmètre), Noir, D=110mm
	3847879	1	Tableau bord	Indicateur quatre en un (trim analogique, temp. liquide refroidissement, niveau carburant, voltmètre), Noir, D=110mm
5	874930	1	Compteur de vitesse	Blanc 0-40 nœuds, 0-40 mph
	874917	1	Compteur de vitesse	Noir 0-40 Nœuds, 0-40 mph
	881650	1	Compteur de vitesse	Blanc 0-60 nœuds, 0-60 mph
	881645	1	Compteur de vitesse	Noir 0-60 nœuds, 0-60 mph
	3807508	1	Compteur de vitesse	Noir, 0-40 mph
	3847851	1	Compteur de vitesse	Noir, 0-45 mph
	3807510	1	Compteur de vitesse	Noir, 0-60 mph
	3847857	1	Compteur de vitesse	Noir, 0-70 mph
	(3807512)	1	Compteur de vitesse	Référence hors de gamme, Blanc, 0-40 mph
	3847854	1	Compteur de vitesse	Blanc, 0-45 mph
	3807513	1	Compteur de vitesse	Blanc, 0-60 mph
	3847860	1	Compteur de vitesse	Blanc, 0-70 mph
	3595249	1	Compteur de vitesse	Unité point mort, Blanc, D=110mm, 0-40
	3595253	1	Compteur de vitesse	Unité point mort, Blanc, D=110mm, 0-60
	3595246	1	Compteur de vitesse	Unité point mort, Noir, D=110mm, 0-40
	3595250	1	Compteur de vitesse	Unité point mort, Noir, D=110mm, 0-60
6	874919	1	Manomètre d'huile	Noir 0-100 psi
	874923	1	Manomètre d'huile	Blanc 0-7 bar
	874932	1	Manomètre d'huile	Blanc 0-100 psi
7	3812881	1	Tableau bord	Noir analogue
	3812911	1	Tableau bord	Blanc analogue
8	881648	1	Instrument d'indicat	Noir numérique
	881654	1	Instrument d'indicat	Blanc numérique
9	874904	1	Thermomètre, eau de refroidissement	Noir 0-120°C
	874921	1	Thermomètre, eau de refroidissement	Blanc 0-120°C
	874918	1	Thermomètre, eau de refroidissement	Noir 40-250°F
	874931	1	Thermomètre, eau de refroidissement	Blanc 40-250°F
	881857	1	Thermomètre, oil	Noir 40-300°F
	881858	1	Thermomètre, oil	Blanc 40-300°F
10	881649	1	Voltmètre	12V, noir
	881658	1	Voltmètre	12V, blanc
	874913	1	Voltmètre	24V, noir
	874925	1	Voltmètre	24V, blanc
11	874915	1	Tableau bord, alarme	Noir D=52mm

D6-280A-A, D6-280A-B, D6-280A-C, D6-280A-D, D6-280A-E, D6-280I-A, D6-280I-B, D6-280I-C, D6-280I-D, D6-280I-E, D6-310A-A, D6-310A-B, D6-310A-C, D6-310A-D, D6-310A-E, D6-310D-B, D6-310D-C, D6-310D-D, D6-310D-E, D6-310I-A, D6-310I-B, D6-310I-C, D6-310I-D, D6-310I-E, D6-330A-B, D6-330A-C, D6-330A-D, D6-330A-E, D6-330D-B, D6-330D-C, D6-330D-D, D6-330D-E, D6-330I-B, D6-330I-C, D6-330I-D, D6-330I-E, D6-350A-A, D6-350A-B, D6-350A-C, D6-370A-B, D6-370A-C, D6-370A-D, D6-370A-E, D6-370D-B, D6-370D-C, D6-370D-D, D6-370D-E, D6-370I-A, D6-370I-B, D6-370I-C, D6-370I-D, D6-370I-E, D6-400A-E, D6-435D-A, D6-435D-C, D6-435D-D, D6-435D-E, D6-435I-A, D6-435I-C, D6-435I-D, D6-435I-E

RÉF	No Pièce	QTÉ	DÉSIGNATION	NOTES
	874927	1	Tableau bord, alarme	Blanc D=52mm
12	874914	1	Jauge de carburant	Noir D=52mm
	874926	1	Jauge de carburant	Blanc D=52mm
13	874910	1	Manomètre de suralim	Noir 0-3 bar
	874920	1	Manomètre de suralim	Noir 0-45 psi
	874924	1	Manomètre de suralim	Blanc 0-3 bar
	874933	1	Manomètre de suralim	Blanc 0-45 psi
14	3812914	1	Indicateur de gouver	Noir
	3812917	1	Indicateur de gouver	Blanc
15	(874911)	1	Manomètre, eau douce	Référence hors de gamme, Noir 0-3 bar
	874912	1	Manomètre, eau de mer	Noir 0-3 bar
16	874709	1	Kit montage	Noir D=52mm
17	874450	1	· Bague de fixation	
18	874448	1	· Bague	
19	874707	1	· Joint	
20	874708	1	Kit montage	Noir D=85mm
21	874449	1	· Bague de fixation	
22	874447	1	· Bague	
23	(874706)	1	· Joint	Référence hors de gamme
24	3847888	1	Kit montage	Noir D=110mm
25	(3884098)	1	· Bague de fixation	Référence hors de gamme
26	3847887	1	· Bague	
27	3884103	1	· Joint	
28	874733	1	Kit montage	Chrome D=52mm
29	874450	1	· Bague de fixation	
30	874731	1	· Bague	
31	874707	1	· Joint	
32	874732	1	Kit montage	Chrome D=85mm
33	874449	1	· Bague de fixation	
34	874730	1	· Bague	
35	(874706)	1	· Joint	Référence hors de gamme
36	3885216	1	Kit montage	Chrome D=110mm
37	(3884098)	1	· Bague de fixation	Référence hors de gamme
38	3884096	1	· Bague	
39	3884103	1	· Joint	
40	881611	1	Jeu étriers	Noir D=52mm
41	881607	1	· Étrier	
42	881610	2	· Écrou	
43	(881609)	2	· Goujon	Référence hors de gamme
44	874707	1	· Joint	
45	874448	1	· Bague	
46	881612	1	Jeu étriers	Noir D=85mm
47	881608	1	· Étrier	

7746210-30-22157

27263  
www.dbmoteurs.fr

Upd:6/9/2020

D6-280A-A, D6-280A-B, D6-280A-C, D6-280A-D, D6-280A-E, D6-280I-A, D6-280I-B, D6-280I-C, D6-280I-D, D6-280I-E, D6-310A-A, D6-310A

D6-280A-A, D6-280A-B, D6-280A-C, D6-280A-D, D6-280A-E, D6-280I-A, D6-280I-B, D6-280I-C, D6-280I-D, D6-280I-E, D6-310A-A, D6-310A-B, D6-310A-C, D6-310A-D, D6-310A-E, D6-310D-B, D6-310D-C, D6-310D-D, D6-310D-E, D6-310I-A, D6-310I-B, D6-310I-C, D6-310I-D, D6-310I-E, D6-330A-B, D6-330A-C, D6-330A-D, D6-330A-E, D6-330D-B, D6-330D-C, D6-330D-D, D6-330D-E, D6-330I-B, D6-330I-C, D6-330I-D, D6-330I-E, D6-350A-A, D6-350A-B, D6-370A-B, D6-370A-C, D6-370A-D, D6-370A-E, D6-370D-B, D6-370D-C, D6-370D-D, D6-370D-E, D6-370I-A, D6-370I-B, D6-370I-C, D6-370I-D, D6-370I-E, D6-400A-E, D6-435D-A, D6-435D-C, D6-435D-D, D6-435D-E, D6-435I-A, D6-435I-C, D6-435I-D, D6-435I-E

RÉF	No Pièce	QTÉ	DÉSIGNATION	NOTES
48	881610	2	· Écrou	
49	(881609)	2	· Goujon	Référence hors de gamme
50	(874706)	1	· Joint	Référence hors de gamme
51	874447	1	· Bague	
52	881613	1	Jeu étriers	Chrome D=52mm
53	881607	1	· Étrier	
54	881610	2	· Écrou	
55	(881609)	2	· Goujon	Référence hors de gamme
56	874707	1	· Joint	
57	874731	1	· Bague	
58	881614	1	Jeu étriers	Chrome D=85mm
59	881608	1	· Étrier	
60	881610	2	· Écrou	
61	(881609)	2	· Goujon	Référence hors de gamme
62	(874706)	1	· Joint	Référence hors de gamme
63	874730	1	· Bague	
64	3886791	1	Bague en x	Pour montage en affleurement., D=110mm
65	874844	1	Bague en x	Pour montage en affleurement., D=85mm
66	874843	1	Bague en x	Pour montage en affleurement., D=52mm
67	874759	1	Câble allonge	L=1000mm
	3807043	1	Câble allonge	L=3000mm
68	3817974	1	Alarme	
69	3809099	1	Capteur position de	Indicateur d'angle de barre
70	22275729	1	Câble allonge	L=300mm

D6-280A-A, D6-280A-B, D6-280A-C, D6-280I-A, D6-280I-B, D6-280I-C, D6-310A-A, D6-310A-B, D6-310A-C, D6-310D-B, D6-310D-C, D6-310I-A, D6-310I-B, D6-310I-C, D6-330A-B, D6-330A-C, D6-330D-B, D6-330D-C, D6-330I-B, D6-330I-C, D6-350A-A, D6-350A-B, D6-370A-B, D6-370A-C, D6-370D-A, D6-370D-B, D6-370D-C, D6-370I-A, D6-370I-B, D6-370I-C, D6-435D-A, D6-435D-C, D6-435I-A, D6-435I-C

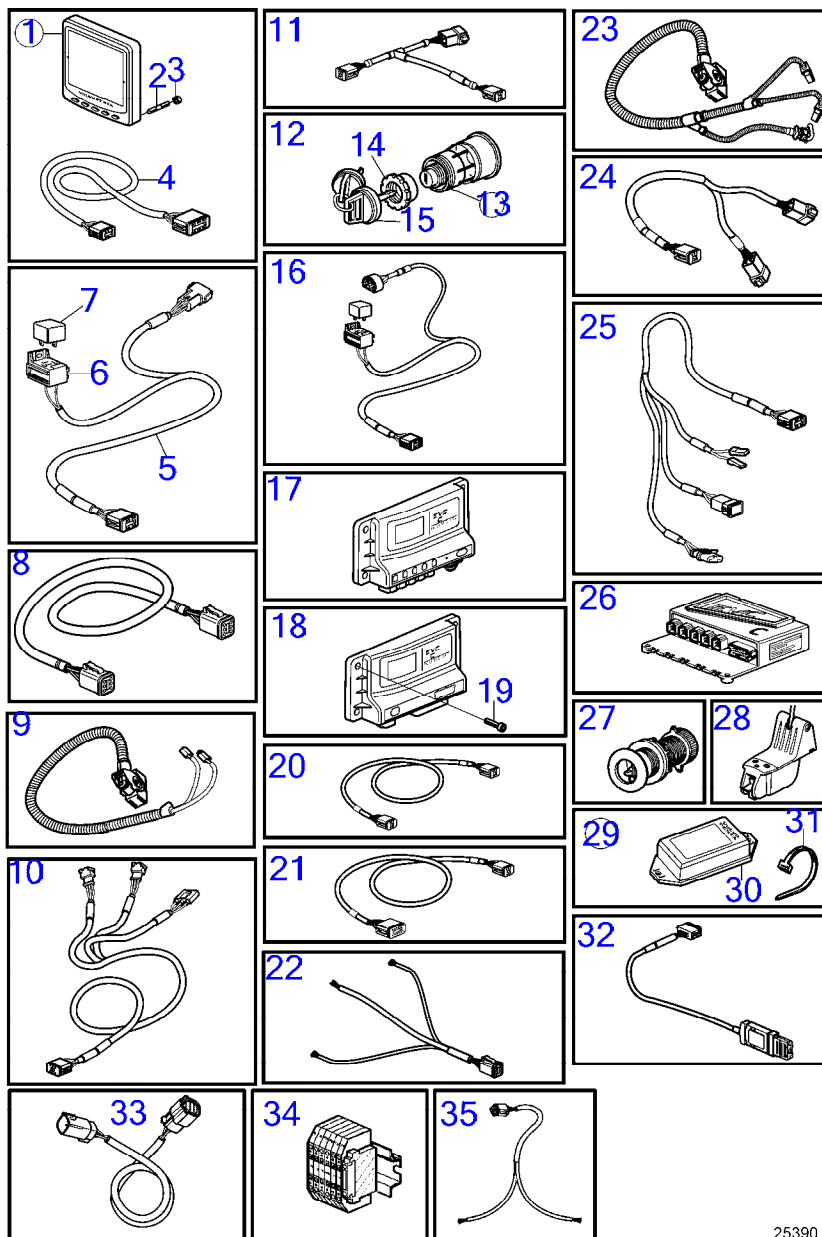

25390

D6-280A-A, D6-280A-B, D6-280A-C, D6-280I-A, D6-280I-B, D6-280I-C, D6-310A-A, D6-310A-B, D6-310A-C, D6-310D-B, D6-310D-C, D6-310I-A, D6-310I-B, D6-310I-C, D6-330A-B, D6-330A-C, D6-330D-B, D6-330D-C, D6-330I-B, D6-330I-C, D6-350A-A, D6-350A-B, D6-370A-B, D6-370A-C, D6-370D-A, D6-370D-B, D6-370D-C, D6-370I-A, D6-370I-B, D6-370I-C, D6-435D-A, D6-435D-C, D6-435I-A, D6-435I-C

RÉF	No Pièce	QTÉ	DÉSIGNATION	NOTES
1	21173162	1	Afficheur	
2	830928	4	· Goujon	
3	830930	4	· Écrou à oreilles	
4	3588207	1	· Kit câbles	
5	881786	1	Kit câbles	
6	977184	1	Carter	
7	873765	1	Relais	12V
	3171420	1	Relais	24V
8	3842733	1	Câble allonge	L=3.0m
	3842734	1	Câble allonge	L=5.0m
	3842735	1	Câble allonge	L=7,0m
	3842736	1	Câble allonge	L=9.0m
	3842737	1	Câble allonge	L=11,0m
	21172469	1	Câble allonge	L=20m
	21172470	1	Câble allonge	L=40m, Remplacé par 22815614
	22815614	1		Kit de câble data link, type homologué, 100 m
	22815615	1	CABLE KIT, 1000 M	Kit de câble data link, type homologué, 1000m
	22815617	1		Kit de câble data link, type homologué, 25m
	874789	1	Kit câbles	PCU-HCU, 6 broches., L=5.0m
	889550	1	Câble	PCU-HCU, 6 broches., L=7,0m
	889551	1	Câble	PCU-HCU, 6 broches., L=9.0m
	889552	1	Câble	PCU-HCU, 6 broches., L=11,0m
	888013	1	Câble	PCU-HCU, 6 broches., L=13,0m
9	40005754	1	Faisceau de câbles	Moteur - câble PCU., L=2,65 m
10	874676	1	Kit câbles	Câble levier commande evc, 6 broches., L=1,5m
11	3588972	1	Kit câbles	Câble de liaison connecteur t, 6 broches., L=0,5m
12	3587070	1	Verrouillage de déma, jeu	Kit avec 2 interrupteurs à clés avec clé identique.
13	3587071	1	Verrouillage de déma	
14	859955	1	· Écrou plastique	
15	859953	1	· Clé	Indiquer le code de cle a la commande
16	888004	1	Câble, contact démarreur	
17	21339291	X	Unité de commande, non programmé	HCU. Logiciel commandé séparément ou téléchargé avec Vodia.
	21172467	X	Unité commande	XCU
	3586261	X	Logiciel	Programmation entrepôt. Cette référence ne peut pas être commandée, mais sera utilisée pour la facturation.
	3586259	X	Logiciel	Programmation Vodia. Cette référence ne peut pas être commandée, mais sera utilisée pour la facturation.
18	21339311	X	Unité de commande, non programmé	PCU. Logiciel à commander séparément ou à télécharger via Vodia.
	3586267	X	Logiciel	Programmation entrepôt. Cette référence ne peut pas être commandée, mais sera utilisée pour la facturation.
	3586266	X	Logiciel	Programmation Vodia. Cette référence ne peut pas être commandée, mais sera utilisée pour la facturation.
19	946934	4	Vis à embase	
20	3886666	1	Câble, synchronisation	Câble de synchronisation pour installation double. 6 bornes., L=1,5m
	21166002	1	Faisceau de câbles	L=7m
	21166003	1	Faisceau de câbles	L=9m
	21166004	1	Faisceau de câbles	L=13m
21	3885343	1	Faisceau de câbles	Motorisation triple et quadruple.

7746210-30-35139

25390  
www.dbmoteurs.fr

Upd:6/9/2020

D6-280A-A, D6-280A-B, D6-280A-C, D6-280A-D, D6-280A-E, D6-280I-A, D6-280I-B, D6-280I-C, D6-280I-D, D6-280I-E, D6-310A-A, D6-310A

D6-280A-A, D6-280A-B, D6-280A-C, D6-280I-A, D6-280I-B, D6-280I-C, D6-310A-A, D6-310A-B, D6-310A-C, D6-310D-B, D6-310D-C, D6-310I-A, D6-310I-B, D6-310I-C, D6-330A-B, D6-330A-C, D6-330D-B, D6-330D-C, D6-330I-B, D6-330I-C, D6-350A-A, D6-350A-B, D6-370A-B, D6-370A-C, D6-370D-A, D6-370D-B, D6-370D-C, D6-370I-A, D6-370I-B, D6-370I-C, D6-435D-A, D6-435D-C, D6-435I-A, D6-435I-C

RÉF	No Pièce	QTÉ	DÉSIGNATION	NOTES
22	3807229	1	Faisceau de câbles, fuel	
23	40005753	1	Faisceau de câbles	
24	3588206	1	Kit câbles, câble de dérivation y	Pour raccorder équipement suppl. à Multilink
25	3808852	1	Kit câbles, instruments, panneaux	
26	3888665	1	Unité de commande	
27	3587054	1	Capteur	Passe-coque
28	3587055	1	Capteur	Monté sur tableau arrière
29	(21281264)	1	Convertisseur	Référence hors de gamme
30		1	· Convertisseur	
31	948211	2	· Serre-câble	
32	21509941	1	Unité de commande	
33	22739429	1	Faisceau de câbles	Câble, Data link simple, 3m, Type approuvé
	22810677	1	Faisceau de câbles	Câble, Data link simple, 11 m, Type approuvé
	23650460	1	Faisceau de câbles	Type approuvé
34	22797159	1	Bloc connexion	Bornier, Type approuvé
35	22739427	1	Faisceau de câbles	Câble data link à dérivation, Type approuvé



D6-280A-A, D6-280A-B, D6-280I-A, D6-280I-B, D6-310A-A, D6-310A-B, D6-310D-B, D6-310I-A, D6-310I-B, D6-350A-A, D6-350A-B, D6-370A-B, D6-370D-A, D6-370D-B, D6-370I-A, D6-370I-B

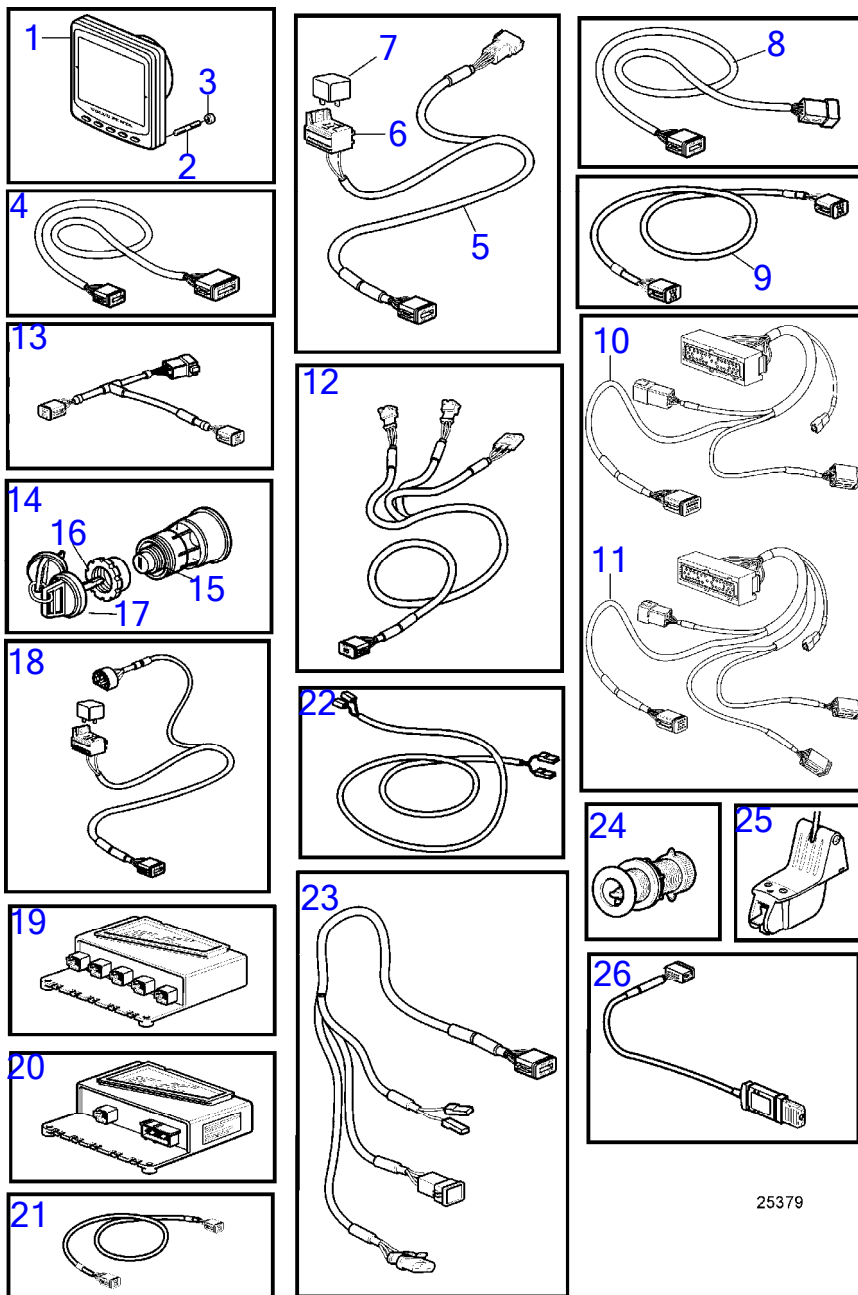

25379

D6-280A-A, D6-280A-B, D6-280I-A, D6-280I-B, D6-310A-A, D6-310A-B, D6-310D-B, D6-310I-A, D6-310I-B, D6-350A-A, D6-350A-B, D6-370A-B, D6-370D-A, D6-370D-B, D6-370I-A, D6-370I-B

RÉF	No Pièce	QTÉ	DÉSIGNATION	NOTES
1	3840958	1	Afficheur	(3588849)
2	830928	4	Goujon	
3	830930	4	Écrou à oreilles	
4	3588207	1	Kit câbles, afficheur	
5	881786	1	Kit câbles	
6	977184	1	Carter	
7	873765	1	Relais	12V
	3171420	1	Relais	24V
8	3889410	1	Câble allonge	L=1,5m, (874752)
	874779	1	Câble allonge	L=3.0m
	874780	1	Câble allonge	L=5.0m
	874781	1	Câble allonge	L=7,0m
	874782	1	Câble allonge	L=9.0m
	874783	1	Câble allonge	L=11,0m
9	874789	1	Kit câbles	PCU-HCU, 6 broches., L=5.0m
	889550	1	Câble	PCU-HCU, 6 broches., L=7,0m
	889551	1	Câble	PCU-HCU, 6 broches., L=9.0m
	889552	1	Câble	PCU-HCU, 6 broches., L=11,0m
	888013	1	Câble	PCU-HCU, 6 broches., L=13,0m
	888243	1	Câble allonge	Câbles rallonges. liaison multiple, 6 broches., L=3.0m
	888244	1	Câble allonge	Câbles rallonges. liaison multiple, 6 broches., L=5.0m
	888245	1	Câble allonge	Câbles rallonges. liaison multiple, 6 broches., L=7,0m
	888246	1	Câble allonge	Câbles rallonges. liaison multiple, 6 broches., L=9.0m
	888247	1	Câble allonge	Câbles rallonges. liaison multiple, 6 broches., L=11,0m
10	21122603	1	Câble	À bord, Moteur - câble PCU., L=3.0m
	21122605	1	Câble	À bord, Moteur - câble PCU., L=5.0m (874818)
11	3808576	1	Faisceau de câbles	AQ, Moteur - câble PCU., L=3.0m
	3808577	1	Faisceau de câbles	AQ, Moteur - câble PCU., L=5.0m
12	874676	1	Kit câbles	Câble levier commande evc, 6 broches., L=1,5m
13	3588972	1	Kit câbles	Câble de liaison connecteur t, 6 broches., L=0,5m
14	3587070	1	Verrouillage de déma, jeu	Kit avec 2 interrupteurs à clés avec clé identique.
15	3587071	1	Verrouillage de déma	
16	859955	1	· Écrou plastique	
17	859953	1	· Clé	Indiquer le code de cle a la commande
18	888004	1	Câble, contact démarreur	
19	21143184	X	Unité de commande, non programmé	HCU. Logiciel commandé séparément ou téléchargé avec Vodia.
	3586261	X	Logiciel	Programmation entrepôt. Cette référence ne peut pas être commandée, mais sera utilisée pour la facturation.
	3586259	X	Logiciel	Programmation Vodia. Cette référence ne peut pas être commandée, mais sera utilisée pour la facturation.
20	3840321	X	Unité de commande, non programmé	PCU. Logiciel à commander séparément ou à télécharger via Vodia.
	3586267	X	Logiciel	Programmation entrepôt. Cette référence ne peut pas être commandée, mais sera utilisée pour la facturation.
	3586266	X	Logiciel	Programmation Vodia. Cette référence ne peut pas être commandée, mais sera utilisée pour la facturation.
21	3588208	1	Kit câbles, synchronisation	Câble de synchronisation pour installation double. 6 bornes.
22	874807	1	Kit câbles, carburant,eau,gouvernail	
23	3808852	1	Kit câbles, instruments, panneaux	Câble AUX
24	3587054	1	Capteur	Passe-coque
25	3587055	1	Capteur	Monté sur tableau arrière

7746210-30-7540

25379  
www.dbmoteurs.fr

Upd:6/9/2020

D6-280A-A, D6-280A-B, D6-280A-C, D6-280A-D, D6-280A-E, D6-280I-A, D6-280I-B, D6-280I-C, D6-280I-D, D6-280I-E, D6-310A-A, D6-310A

D6-280A-A, D6-280A-B, D6-280I-A, D6-280I-B, D6-310A-A, D6-310A-B, D6-310D-B, D6-310I-A, D6-310I-B, D6-350A-A, D6-350A-B, D6-370A-B, D6-370D-A, D6-370D-B, D6-370I-A, D6-370I-B

RÉF	No Pièce	QTÉ	DÉSIGNATION	NOTES
26	21509941	1	Unité de commande	

D6-280A-A, D6-280I-A, D6-310A-A, D6-310I-A, D6-350A-A, D6-370I-A

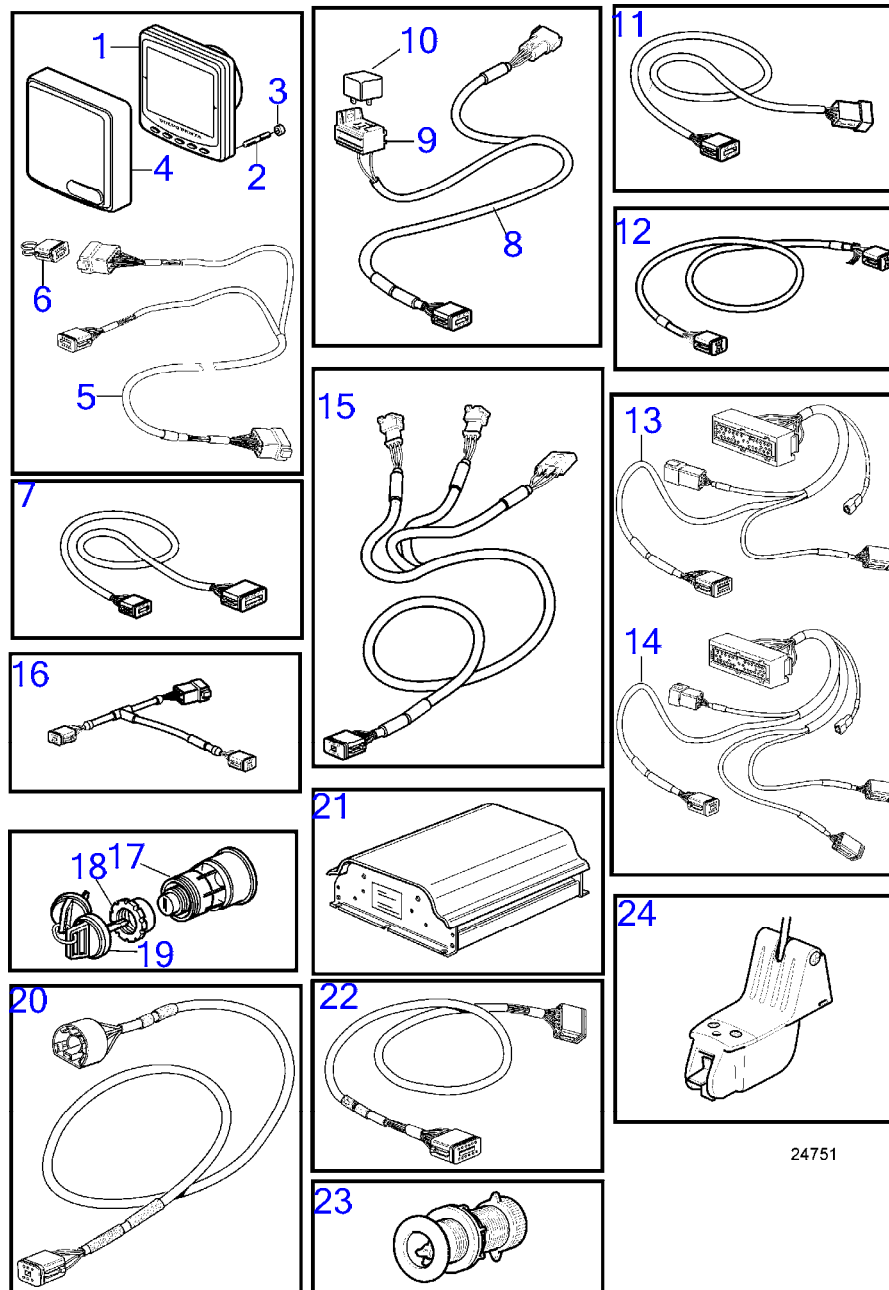

24751

D6-280A-A, D6-280I-A, D6-310A-A, D6-310I-A, D6-350A-A, D6-370I-A

RÉF	No Pièce	QTÉ	DÉSIGNATION	NOTES
1	3807827	1	Afficheur	(3587933)
2	830928	4	Goujon	
3	830930	4	Écrou à oreilles	
4	(830929)	1	Capot	Référence hors de gamme
5	881785	1	Kit câbles	
6	881829	1	Résistance	
7	874414	1	Câble allonge	Câble rallonge, 8 broches HCU- panneau commande evc.
8	881786	1	Kit câbles	
9	977184	1	Carter	
10	873765	1	Relais	12V
	3171420	1	Relais	24V
11	3889410	1	Câble allonge	L=1,5m, (874752)
	3842733	1	Câble allonge	L=3.0m
	3842734	1	Câble allonge	L=5.0m
	3842735	1	Câble allonge	L=7,0m
	3842736	1	Câble allonge	L=9.0m
	3842737	1	Câble allonge	L=11m
12	874789	1	Kit câbles	PCU-HCU, 6 broches., L=5.0m
	889550	1	Câble	PCU-HCU, 6 broches., L=7,0m
	889551	1	Câble	PCU-HCU, 6 broches., L=9.0m
	889552	1	Câble	PCU-HCU, 6 broches., L=11m
	888013	1	Câble	PCU-HCU, 6 broches., L=13m
13	21122603	1	Câble	À bord, Moteur - câble PCU., L=3.0m
	21122605	1	Câble	À bord, Moteur - câble PCU., L=5m, (3801224)
14	3808576	1	Faisceau de câbles	AQ, Moteur - câble PCU., L=3.0m
	3808577	1	Faisceau de câbles	AQ, Moteur - câble PCU., L=4.65m, (874819)
15	874676	1	Kit câbles	Câble levier commande evc, 6 broches., L=1,5m
16	3588972	1	Kit câbles	Câble de liaison connecteur t, 6 broches., L=0,5m
17	3587070	1	Verrouillage de déma	Kit avec 2 interrupteurs à clés avec clé identique.
	3587071	1	Verrouillage de déma	
18	859955	1	Écrou plastique	
19	859953	1	Clé	Indiquer le code de cle a la commande
20	881849	1	Faisceau de câbles, contact démarreur	L=1,0m
21	888006	X	Unité de commande, non programmé	HCU. Logiciel commandé séparément ou téléchargé avec Vodia.
	3586261	X	Logiciel	Programmation entrepôt. Cette référence ne peut pas être commandée, mais sera utilisée pour la facturation.
	3586259	X	Logiciel	Programmation Vodia. Cette référence ne peut pas être commandée, mais sera utilisée pour la facturation.
	3586778	X	Unité de commande, non programmé	PCU. Logiciel à commander séparément ou à télécharger via Vodia.
	3586267	X	Logiciel	Programmation entrepôt. Cette référence ne peut pas être commandée, mais sera utilisée pour la facturation.
	3586266	X	Logiciel	Programmation Vodia. Cette référence ne peut pas être commandée, mais sera utilisée pour la facturation.
22	874785	1	Kit câbles	Câble de synchronisation pour installation bimoteur. 12 broches.
23	3587054	1	Capteur	Passe-coque
24	3587055	1	Capteur	Monté sur tableau arrière

7746210-30-7008

24751  
www.dbmoteurs.fr

Upd:6/9/2020

D6-280A-A, D6-280A-B, D6-280A-C, D6-280A-D, D6-280A-E, D6-280I-A, D6-280I-B, D6-280I-C, D6-280I-D, D6-280I-E, D6-310A-A, D6-310A

D6-280A-A, D6-280I-A, D6-310A-A, D6-310I-A, D6-350A-A, D6-370I-A

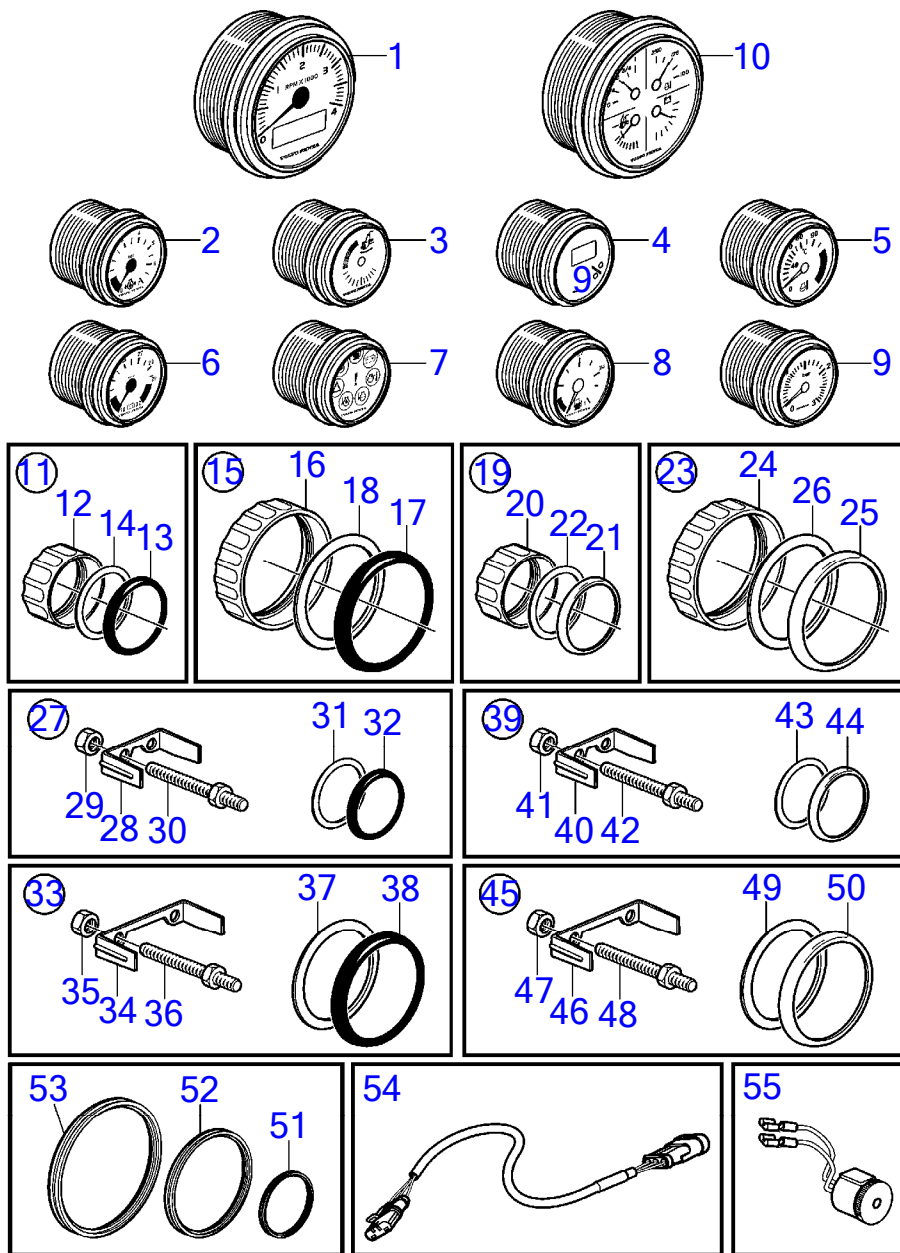

23760

D6-280A-A, D6-280I-A, D6-310A-A, D6-310I-A, D6-350A-A, D6-370I-A

RÉF	No Pièce	QTÉ	DÉSIGNATION	NOTES
1	881646	1	Compte-tours	Régime moteur/heures, Noir D=85mm
	881652	1	Compte-tours	Régime moteur/heures, Blanc D=85mm
2	874908	1	Manomètre d'huile	Noir 0-7 bar
	874919	1	Manomètre d'huile	Noir 0-100 psi
	874923	1	Manomètre d'huile	Blanc 0-7 bar
	874932	1	Manomètre d'huile	Blanc 0-100 psi
3	3812881	1	Tableau bord	Noir analogue (874948)
	3812911	1	Tableau bord	Blanc analogue (874949)
4	881648	1	Instrument d'indicat	Noir numérique
	881654	1	Instrument d'indicat	Blanc numérique
5	874904	1	Thermomètre, eau de refroidissement	Noir 0-120°C
	874921	1	Thermomètre, eau de refroidissement	Blanc 0-120°C
	874918	1	Thermomètre, eau de refroidissement	Noir 40-250°F
	874931	1	Thermomètre, eau de refroidissement	Blanc 40-250°F
	881857	1	Thermomètre, oil	Noir 40-300°F
	881858	1	Thermomètre, oil	Blanc 40-300°F
6	881649	1	Voltmètre	12V, noir
	881658	1	Voltmètre	12V, blanc
	874913	1	Voltmètre	24V, noir
	874925	1	Voltmètre	24V, blanc
7	874915	1	Tableau bord, alarme	Noir D=52mm
	874927	1	Tableau bord, alarme	Blanc D=52mm
8	874914	1	Jauge de carburant	Noir D=52mm
	874926	1	Jauge de carburant	Blanc D=52mm
9	874910	1	Manomètre de suralim	Noir 0-3 bar
	874920	1	Manomètre de suralim	Noir 0-45 psi
	874924	1	Manomètre de suralim	Blanc 0-3 bar
	874933	1	Manomètre de suralim	Blanc 0-45 psi
10	3885214	1	Tableau bord	Indicateur quatre en un (pression d'huile, temp. liquide refroidissement, niveau carburant, voltmètre)
	3885215	1	Tableau bord	Indicateur quatre en un (trim analogique, temp. liquide refroidissement, niveau carburant, voltmètre)
11	874709	1	Kit montage	Noir D=52mm
12	874450	1	· Bague de fixation	
13	874448	1	· Bague	
14	874707	1	· Joint	
15	874708	1	Kit montage	Noir D=85mm
16	874449	1	· Bague de fixation	
17	874447	1	· Bague	
18	(874706)	1	· Joint	Référence hors de gamme
19	874733	1	Kit montage	Chrome D=52mm
20	874450	1	· Bague de fixation	
21	874731	1	· Bague	
22	874707	1	· Joint	
23	874732	1	Kit montage	Chrome D=85mm
24	874449	1	· Bague de fixation	

7746210-30-7010

23760  
www.dbmoteurs.fr

Upd:6/9/2020

D6-280A-A, D6-280A-B, D6-280A-C, D6-280A-D, D6-280A-E, D6-280I-A, D6-280I-B, D6-280I-C, D6-280I-D, D6-280I-E, D6-310A-A, D6-310A

D6-280A-A, D6-280I-A, D6-310A-A, D6-310I-A, D6-350A-A, D6-370I-A

RÉF	No Pièce	QTÉ	DÉSIGNATION	NOTES
25	874730	1	· Bague	
26	(874706)	1	· Joint	Référence hors de gamme
27	881611	1	Jeu étriers	Noir D=52mm
28	881607	1	· Étrier	
29	881610	2	· Écrou	
30	(881609)	2	· Goujon	Référence hors de gamme
31	874707	1	· Joint	
32	874448	1	· Bague	
33	881612	1	Jeu étriers	Noir D=85mm
34	881608	1	· Étrier	
35	881610	2	· Écrou	
36	(881609)	2	· Goujon	Référence hors de gamme
37	(874706)	1	· Joint	Référence hors de gamme
38	874447	1	· Bague	
39	881613	1	Jeu étriers	Chrome D=52mm
40	881607	1	· Étrier	
41	881610	2	· Écrou	
42	(881609)	2	· Goujon	Référence hors de gamme
43	874707	1	· Joint	
44	874731	1	· Bague	
45	881614	1	Jeu étriers	Chrome D=85mm
46	881608	1	· Étrier	
47	881610	2	· Écrou	
48	(881609)	2	· Goujon	Référence hors de gamme
49	(874706)	1	· Joint	Référence hors de gamme
50	874730	1	· Bague	
51	874843	1	Bague en x, joint	Pour montage en affleurement., D=52mm
52	874844	1	Bague en x, joint	Pour montage en affleurement., D=85mm
53	3886791	1	Bague en x	Pour montage en affleurement., D=110mm
54	874759	1	Câble allonge, instrument	L=1000mm
55	3817974	1	Alarme	(3863454)

7746210-30-7010

23760  
www.dbmoteurs.fr

Upd:6/9/2020

D6-280A-A, D6-280A-B, D6-280A-C, D6-280A-D, D6-280A-E, D6-280I-A, D6-280I-B, D6-280I-C, D6-280I-D, D6-280I-E, D6-310A-A, D6-310A



D6-280A-B, D6-280I-B, D6-310A-B, D6-310D-B, D6-310I-B, D6-330A-B, D6-330D-B, D6-330I-B, D6-350A-B, D6-370A-B, D6-370D-A, D6-370D-B, D6-370I-B, D6-435D-A, D6-435I-A

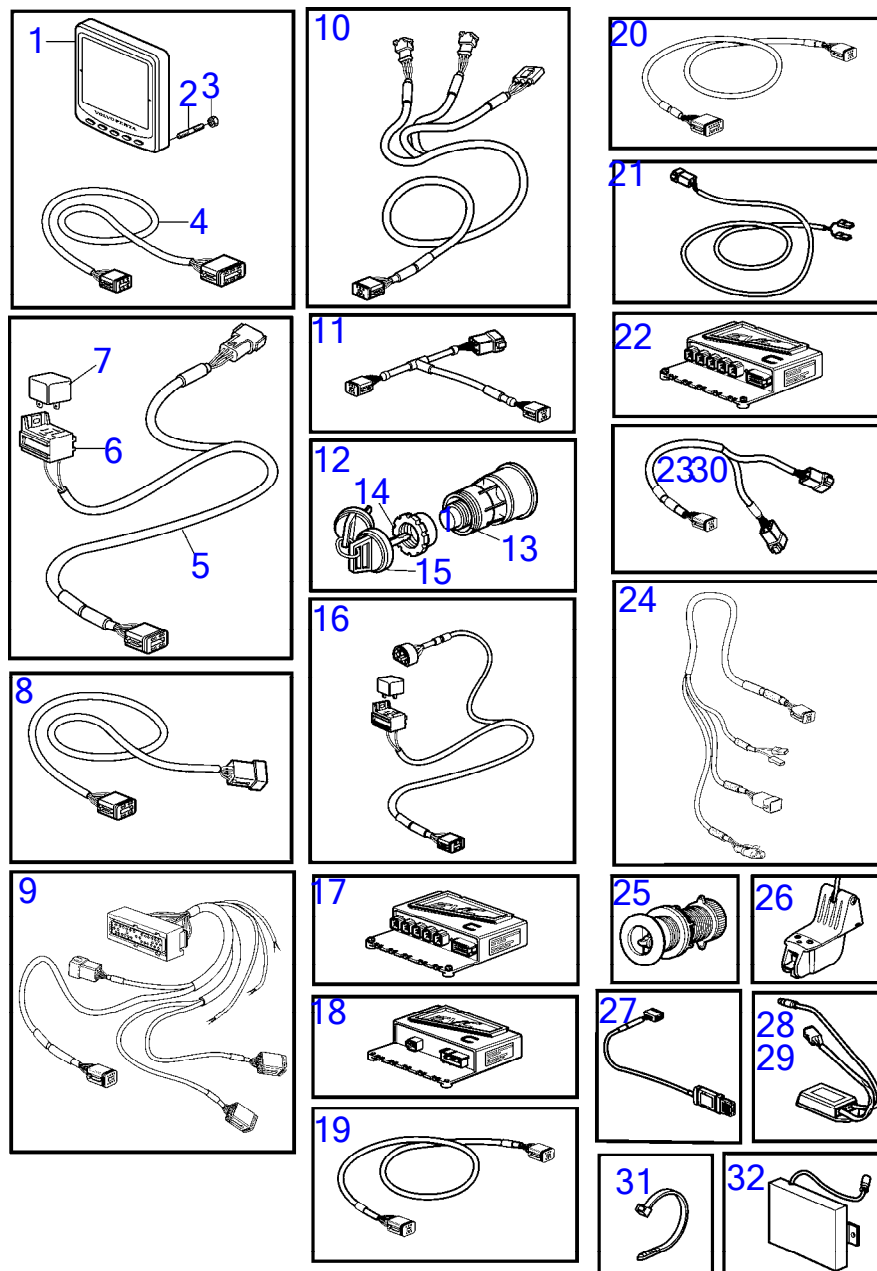

25456

D6-280A-B, D6-280I-B, D6-310A-B, D6-310D-B, D6-310I-B, D6-330A-B, D6-330D-B, D6-330I-B, D6-350A-B, D6-370A-B, D6-370D-A, D6-370D-B, D6-370I-B, D6-435D-A, D6-435I-A

RÉF	No Pièce	QTÉ	DÉSIGNATION	NOTES
1	3884818	1	Afficheur	Rempl. par 3849972
	3849972	1	Afficheur	Rempl. par 3595108
	3595108	1	Afficheur	Remplacé par 21173162
	21173162	1	Afficheur	
2	830928	4	· Goujon	
3	830930	4	· Écrou à oreilles	
4	3588207	1	· Kit câbles	
5	881786	1	Kit câbles	
6	977184	1	Carter	
7	873765	1	Relais	12V
	3171420	1	Relais	24V
8	3842733	1	Câble allonge	L=3.0m
	3842734	1	Câble allonge	L=5.0m
	3842735	1	Câble allonge	L=7,0m
	3842736	1	Câble allonge	L=9.0m
	3842737	1	Câble allonge	L=11,0m
	874789	1	Kit câbles	PCU-HCU, 6 broches., L=5.0m
	889550	1	Câble	PCU-HCU, 6 broches., L=7,0m
	889551	1	Câble	PCU-HCU, 6 broches., L=9.0m
	889552	1	Câble	PCU-HCU, 6 broches., L=11,0m
	888013	1	Câble	PCU-HCU, 6 broches., L=13,0m
	3842733	1	Câble allonge	Câbles rallonges. liaison multiple, 6 broches., L=3.0m
	3842734	1	Câble allonge	Câbles rallonges. liaison multiple, 6 broches., L=5.0m
	3842735	1	Câble allonge	Câbles rallonges. liaison multiple, 6 broches., L=7,0m
	3842736	1	Câble allonge	Câbles rallonges. liaison multiple, 6 broches., L=9.0m
	3842737	1	Câble allonge	Câbles rallonges. liaison multiple, 6 broches., L=11,0m
9	21122603	1	Câble	Moteur - câble PCU., L=3.0m
	21122605	1	Câble	Moteur - câble PCU., L=5.0m
10	874676	1	Kit câbles	Câble levier commande evc, 6 broches., L=1,5m
11	3588972	1	Kit câbles	Câble de liaison connecteur t, 6 broches., L=0,5m
12	3587070	1	Verrouillage de déma, jeu	Kit avec 2 interrupteurs à clés avec clé identique.
13	3587071	1	Verrouillage de déma	
14	859955	1	· Écrou plastique	
15	859953	1	· Clé	Indiquer le code de cle a la commande
16	888004	1	Câble, contact démarreur	
17	3884481	X	Unité de commande, non programmé	HCU. Logiciel commandé séparément ou téléchargé avec Vodia.
	3586261	X	Logiciel	Programmation entrepôt. Cette référence ne peut pas être commandée, mais sera utilisée pour la facturation.
	3586259	X	Logiciel	Programmation Vodia. Cette référence ne peut pas être commandée, mais sera utilisée pour la facturation.
18	3884480	X	Unité de commande, non programmé	PCU. Logiciel à commander séparément ou à télécharger via Vodia.
	3586267	X	Logiciel	Programmation entrepôt. Cette référence ne peut pas être commandée, mais sera utilisée pour la facturation.
	3586266	X	Logiciel	Programmation Vodia. Cette référence ne peut pas être commandée, mais sera utilisée pour la facturation.
19	3886666	1	Câble	L=1,5m
20	3885343	1	Faisceau de câbles	Motorisation triple et quadruple.
21	874807	1	Kit câbles, carburant,eau,gouvernail	
22	3888665	1	Unité de commande	Motorisation triple et quadruple.
23	3588206	1	Kit câbles, câble de dérivation y	Multilink.

7746210-30-21671

25456  
www.dbmoteurs.fr

Upd:6/9/2020

D6-280A-A, D6-280A-B, D6-280A-C, D6-280A-D, D6-280A-E, D6-280I-A, D6-280I-B, D6-280I-C, D6-280I-D, D6-280I-E, D6-310A-A, D6-310A

D6-280A-B, D6-280I-B, D6-310A-B, D6-310D-B, D6-310I-B, D6-330A-B, D6-330D-B, D6-330I-B, D6-350A-B, D6-370A-B, D6-370D-A, D6-370D-B, D6-370I-B, D6-435D-A, D6-435I-A

RÉF	No Pièce	QTÉ	DÉSIGNATION	NOTES
24	3808852	1	Kit câbles, instruments, panneaux	
25	3587054	1	Capteur	Passe-coque
26	3587055	1	Capteur	Monté sur tableau arrière
27	21509941	1	Unité de commande	
28	(3889760)	1	Auto-pilote	Référence hors de gamme
29	3889759	1	· Passerelle	
30	3588206	1	· Kit câbles	
31	948210	2	· Serre-câble	
32	3889758	1	Convertisseur	

7746210-30-21671

25456  
[www.dbmoteurs.fr](http://www.dbmoteurs.fr)

Upd:6/9/2020

D6-280A-A, D6-280A-B, D6-280A-C, D6-280A-D, D6-280A-E, D6-280I-A, D6-280I-B, D6-280I-C, D6-280I-D, D6-280I-E, D6-310A-A, D6-310A

D6-280A-B, D6-280I-B, D6-310A-B, D6-310D-B, D6-310I-B, D6-350A-B, D6-370A-B, D6-370D-A, D6-370D-B, D6-370I-B

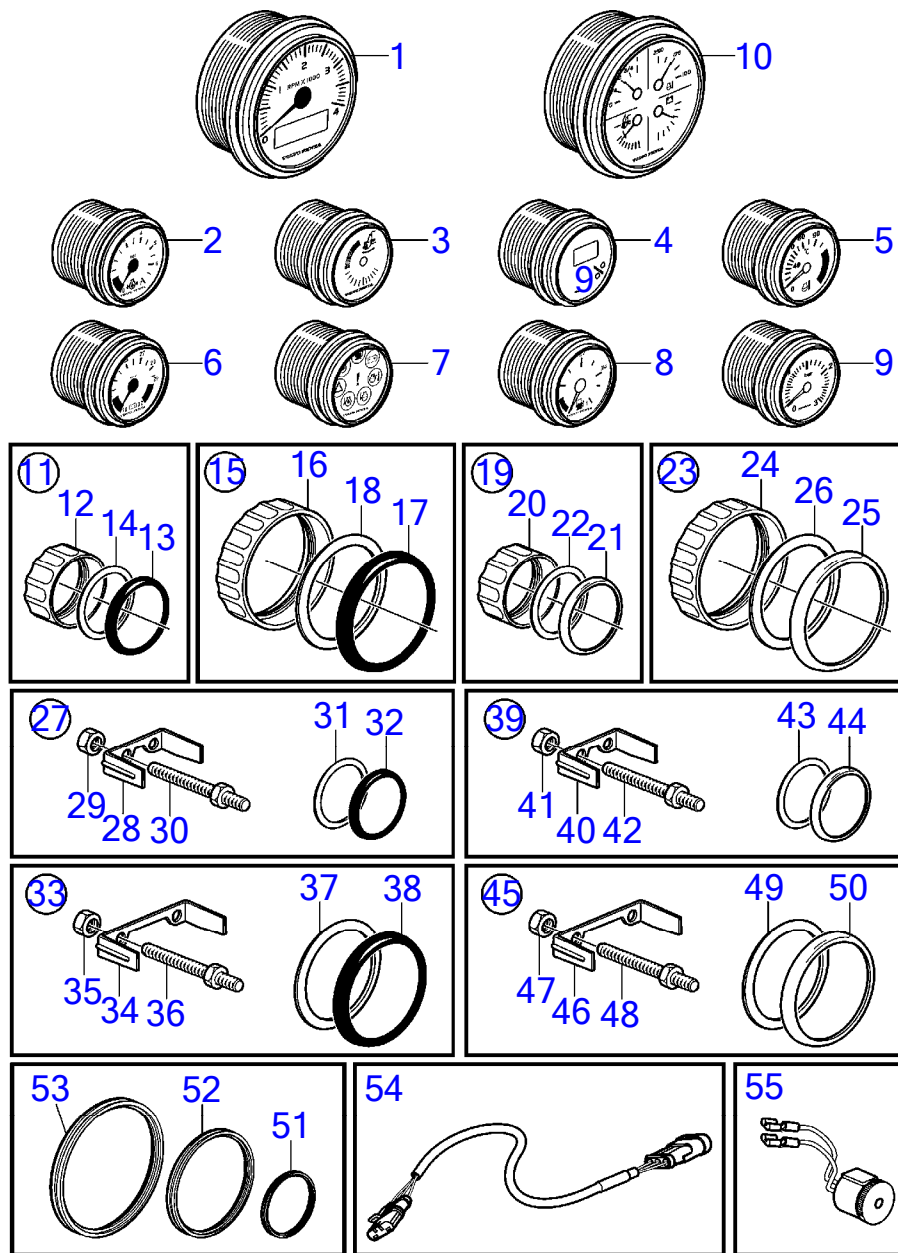

23760

D6-280A-B, D6-280I-B, D6-310A-B, D6-310D-B, D6-310I-B, D6-350A-B, D6-370A-B, D6-370D-A, D6-370D-B, D6-370I-B

RÉF	No Pièce	QTÉ	DÉSIGNATION	NOTES
1	881646	1	Compte-tours	Régime moteur/heures, Noir D=85mm
	881652	1	Compte-tours	Régime moteur/heures, Blanc D=85mm
2	874908	1	Manomètre d'huile	Noir 0-7 bar
	874919	1	Manomètre d'huile	Noir 0-100 psi
	874923	1	Manomètre d'huile	Blanc 0-7 bar
	874932	1	Manomètre d'huile	Blanc 0-100 psi
3	3812881	1	Tableau bord	Noir analogue, (874948)
	3812911	1	Tableau bord	Blanc analogue, (874949)
4	881648	1	Instrument d'indicat	Noir numérique
	881654	1	Instrument d'indicat	Blanc numérique
5	874904	1	Thermomètre, eau de refroidissement	Noir 0-120°C
	874921	1	Thermomètre, eau de refroidissement	Blanc 0-120°C
	874918	1	Thermomètre, eau de refroidissement	Noir 40-250°F
	874931	1	Thermomètre, eau de refroidissement	Blanc 40-250°F
	881857	1	Thermomètre, oil	Noir 40-300°F
	881858	1	Thermomètre, oil	Blanc 40-300°F
6	881649	1	Voltmètre	12V, noir
	881658	1	Voltmètre	12V, blanc
	874913	1	Voltmètre	24V, noir
	874925	1	Voltmètre	24V, blanc
7	874915	1	Tableau bord, alarme	Noir D=52mm
	874927	1	Tableau bord, alarme	Blanc D=52mm
8	874914	1	Jauge de carburant	Noir D=52mm
	874926	1	Jauge de carburant	Blanc D=52mm
9	874910	1	Manomètre de suralim	Noir 0-3 bar
	874920	1	Manomètre de suralim	Noir 0-45 psi
	874924	1	Manomètre de suralim	Blanc 0-3 bar
	874933	1	Manomètre de suralim	Blanc 0-45 psi
10	3885214	1	Tableau bord	Indicateur quatre en un (pression d'huile, temp. liquide refroidissement, niveau carburant, voltmètre)
	3885215	1	Tableau bord	Indicateur quatre en un (trim analogique, temp. liquide refroidissement, niveau carburant, voltmètre)
11	874709	1	Kit montage	Noir D=52mm
12	874450	1	· Bague de fixation	
13	874448	1	· Bague	
14	874707	1	· Joint	
15	874708	1	Kit montage	Noir D=85mm
16	874449	1	· Bague de fixation	
17	874447	1	· Bague	
18	(874706)	1	· Joint	Référence hors de gamme
19	874733	1	Kit montage	Chrome D=52mm
20	874450	1	· Bague de fixation	
21	874731	1	· Bague	
22	874707	1	· Joint	
23	874732	1	Kit montage	Chrome D=85mm
24	874449	1	· Bague de fixation	
25	874730	1	· Bague	
26	(874706)	1	· Joint	Référence hors de gamme

7746210-30-8244

23760  
www.dbmoteurs.fr

Upd:6/9/2020

D6-280A-A, D6-280A-B, D6-280A-C, D6-280A-D, D6-280A-E, D6-280I-A, D6-280I-B, D6-280I-C, D6-280I-D, D6-280I-E, D6-310A-A, D6-310A

D6-280A-B, D6-280I-B, D6-310A-B, D6-310D-B, D6-310I-B, D6-350A-B, D6-370A-B, D6-370D-A, D6-370D-B, D6-370I-B

RÉF	No Pièce	QTÉ	DÉSIGNATION	NOTES
27	881611	1	Jeu étriers	Noir D=52mm
28	881607	1	· Étrier	
29	881610	2	· Écrou	
30	(881609)	2	· Goujon	Référence hors de gamme
31	874707	1	· Joint	
32	874448	1	· Bague	
33	881612	1	Jeu étriers	Noir D=85mm
34	881608	1	· Étrier	
35	881610	2	· Écrou	
36	(881609)	2	· Goujon	Référence hors de gamme
37	(874706)	1	· Joint	Référence hors de gamme
38	874447	1	· Bague	
39	881613	1	Jeu étriers	Chrome D=52mm
40	881607	1	· Étrier	
41	881610	2	· Écrou	
42	(881609)	2	· Goujon	Référence hors de gamme
43	874707	1	· Joint	
44	874731	1	· Bague	
45	881614	1	Jeu étriers	Chrome D=85mm
46	881608	1	· Étrier	
47	881610	2	· Écrou	
48	(881609)	2	· Goujon	Référence hors de gamme
49	(874706)	1	· Joint	Référence hors de gamme
50	874730	1	· Bague	
51	874843	1	Bague en x, joint	D=52mm, Pour montage en affleurement.
52	874844	1	Bague en x, joint	D=85mm, Pour montage en affleurement.
53	3886791	1	Bague en x, joint	D=110mm, Pour montage en affleurement.
54	874759	1	Câble allonge, instrument	L=1000mm
55	3817974	1	Alarme	

7746210-30-8244

23760  
www.dbmoteurs.fr

Upd:6/9/2020

D6-280A-A, D6-280A-B, D6-280A-C, D6-280A-D, D6-280A-E, D6-280I-A, D6-280I-B, D6-280I-C, D6-280I-D, D6-280I-E, D6-310A-A, D6-310A

D6-280A-E, D6-280I-E, D6-310A-E, D6-310D-E, D6-310I-E, D6-330A-E, D6-330D-E, D6-330I-E, D6-370A-E, D6-370D-E, D6-370I-E, D6-400A-E, D6-435D-E, D6-435I-E

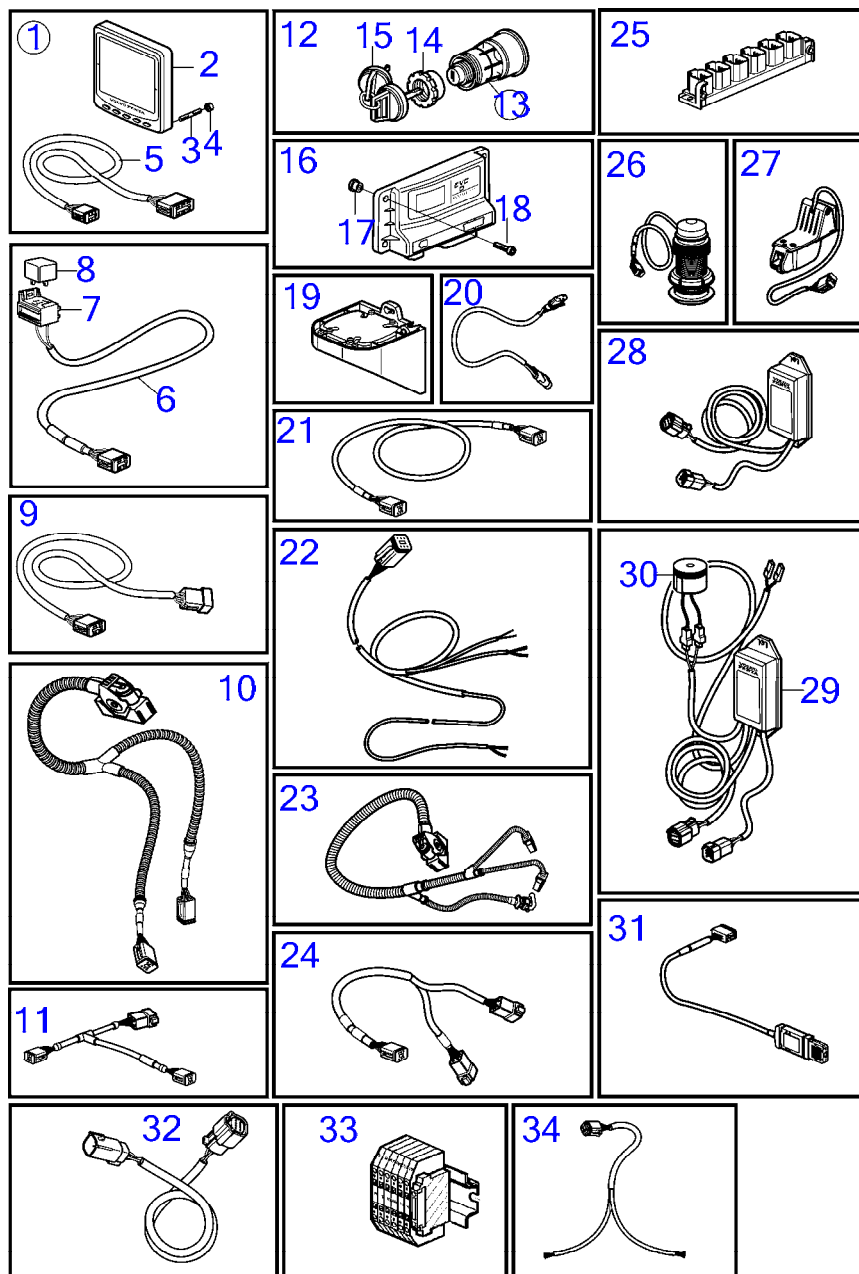

26409

D6-280A-E, D6-280I-E, D6-310A-E, D6-310D-E, D6-310I-E, D6-330A-E, D6-330D-E, D6-330I-E, D6-370A-E, D6-370D-E, D6-370I-E, D6-400A-E, D6-435D-E, D6-435I-E

RÉF	No Pièce	QTÉ	DÉSIGNATION	NOTES
1	21352262	1	Afficheur	Remplacé par 21631438
	21631438	1	Lot	
2		1	· Afficheur	
3	830928	4	· Goujon	
4	830930	4	· Écrou à oreilles	
5	3588207	1	· Kit câbles	
6	21427463	1	Câble	Câble relais. 6 broches. L=1,5 m
7	977184	1	Carter	
8	873765	1	Relais	12V
	3171420	1	Relais	24V
9	3889410	1	Câble allonge	L=1,5m, DPH-B
	3842733	1	Câble allonge	L=3.0m
	3842734	1	Câble allonge	L=5.0m
	3842735	1	Câble allonge	L=7,0m
	3842736	1	Câble allonge	L=9.0m
	3842737	1	Câble allonge	L=11,0m
	21172469	1	Câble allonge	L=20m
	21172470	1	Câble allonge	L=40m, Remplacé par 22815614
	22815614	1		Kit de câble data link, type homologué, 100 m
	22815615	1	CABLE KIT, 1000 M	Kit de câble data link, type homologué, 1000m
	22815617	1		Kit de câble data link, type homologué, 25m
10	40005754	1	Faisceau de câbles	Moteur - câble PCU., L=2,65 m
11	3588972	1	Kit câbles	Câble de liaison connecteur t, 6 broches., L=0,5m
12	3587070	1	Verrouillage de déma, jeu	Kit avec 2 interrupteurs à clés avec clé identique.
13	3587071	1	Verrouillage de déma	
14	859955	1	· Écrou plastique	
15	859953	1	· Clé	Indiquer le code de cle a la commande
16	21469059	X	Unité de commande, non programmé	PCU. Logiciel à commander séparément ou à télécharger via Vodia.
	3586267	X	Logiciel	Programmation entrepôt. Cette référence ne peut pas être commandée, mais sera utilisée pour la facturation.
	3586266	X	Logiciel	Programmation Vodia. Cette référence ne peut pas être commandée, mais sera utilisée pour la facturation.
17	21230875	4	· Douille	
18	976104	4	Vis à embase	
19	21520222	1	Unite de controle	HCU. Montage séparé, Logiciel commandé séparément ou téléchargé avec Vodia.
	3586259	1	Logiciel	Programmation Vodia. Cette référence ne peut pas être commandée, mais sera utilisée pour la facturation.
	3586261	1	Logiciel	Programmation entrepôt. Cette référence ne peut pas être commandée, mais sera utilisée pour la facturation.
20	874759	1	Câble allonge	
	3807043	1	Câble allonge	
21	3886666	1	Câble, synchronisation	Câble de synchronisation pour installation double. 6 bornes., L=1,5m
22	3807229	1	Faisceau de câbles, fuel	
23	40005753	1	Faisceau de câbles	Câble de transmission pour inverseur
24	3588206	1	Kit câbles, câble de dérivation y	Pour raccorder équipement suppl. à Multilink
25	21469055	1	Bloc connexion	
26	3587054	1	Capteur	Passe-coque
27	3587055	1	Capteur	Monté sur tableau arrière
28	21460908	1	Convertisseur	
29	21461496	1	Adaptateur de secteu	Interface clé analogique

7746210-30-36145

26409  
www.dbmoteurs.fr

Upd:6/9/2020

D6-280A-A, D6-280A-B, D6-280A-C, D6-280A-D, D6-280A-E, D6-280I-A, D6-280I-B, D6-280I-C, D6-280I-D, D6-280I-E, D6-310A-A, D6-310A



D6-280A-E, D6-280I-E, D6-310A-E, D6-310D-E, D6-310I-E, D6-330A-E, D6-330D-E, D6-330I-E, D6-370A-E, D6-370D-E, D6-370I-E, D6-400A-E, D6-435D-E, D6-435I-E

RÉF	No Pièce	QTÉ	DÉSIGNATION	NOTES
30	3817974	1	Alarme	
31	21509941	1	Unité de commande	
32	22739429	1	Faisceau de câbles	Câble, Data link simple, 3m, Type approuvé
	22810677	1	Faisceau de câbles	Câble, Data link simple, 11 m, Type approuvé
	23650460	1	Faisceau de câbles	Type approuvé
33	22797159	1	Bloc connexion	Bornier, Type approuvé
34	22739427	1	Faisceau de câbles	Câble data link à dérivation, Type approuvé

D6-280A-E, D6-280I-E, D6-310A-E, D6-310I-E, D6-330A-E, D6-330I-E, D6-370A-E, D6-370I-E, D6-400A-E, D6-435I-E

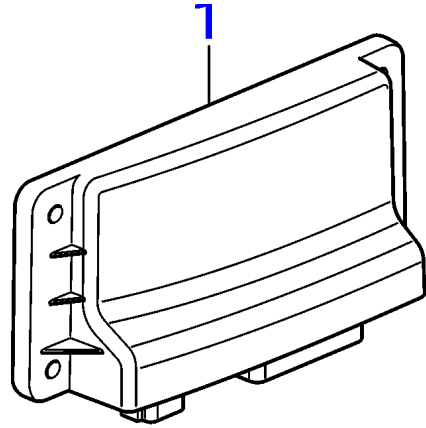

25275



D6-310D-B, D6-370D-B

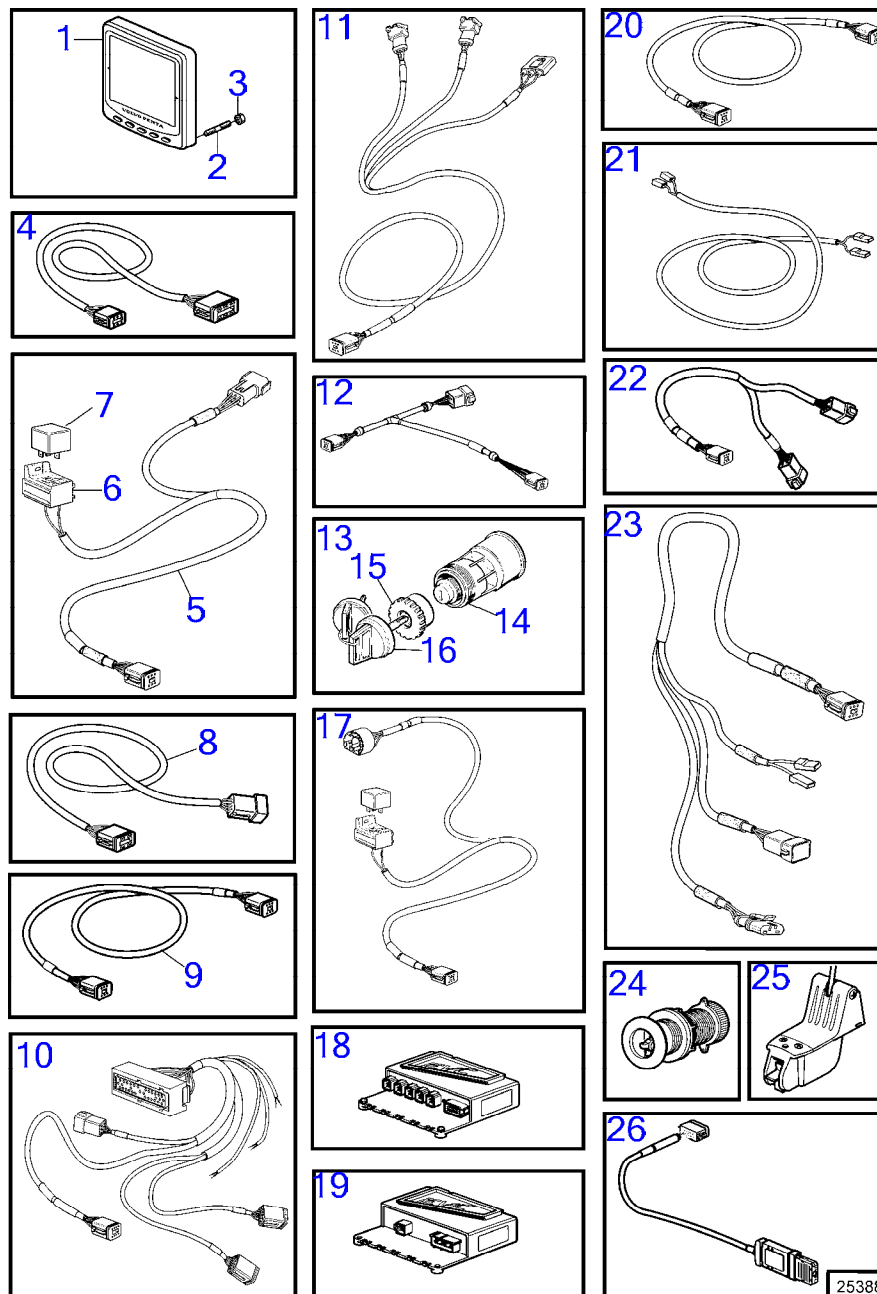

25388

## D6-310D-B, D6-370D-B

RÉF	No Pièce	QTÉ	DÉSIGNATION	NOTES
1	3840958	1	Afficheur	
2	830928	4	Goujon	
3	830930	4	Écrou à oreilles	
4	3588207	1	Kit câbles, afficheur	
5	881786	1	Kit câbles	
6	977184	1	Carter	
7	873765	1	Relais	12V
	3171420	1	Relais	24V
8	3889410	1	Câble allonge	L=1,5m, (874752)
	3842733	1	Câble allonge	L=3.0m
	3842734	1	Câble allonge	L=5.0m
	3842735	1	Câble allonge	L=7,0m
	3842736	1	Câble allonge	L=9.0m
	3842737	1	Câble allonge	L=11,0m
9	874789	1	Kit câbles	PCU-HCU, 6 broches., L=5.0m
	889550	1	Câble	PCU-HCU, 6 broches., L=7,0m
	889551	1	Câble	PCU-HCU, 6 broches., L=9.0m
	889552	1	Câble	PCU-HCU, 6 broches., L=11,0m
	888013	1	Câble	PCU-HCU, 6 broches., L=13,0m
	3842733	1	Câble allonge	Câbles rallonges. liaison multiple, 6 broches., L=3.0m
	3842734	1	Câble allonge	Câbles rallonges. liaison multiple, 6 broches., L=5.0m
	3842735	1	Câble allonge	Câbles rallonges. liaison multiple, 6 broches., L=7,0m
	3842736	1	Câble allonge	Câbles rallonges. liaison multiple, 6 broches., L=9.0m
	3842737	1	Câble allonge	Câbles rallonges. liaison multiple, 6 broches., L=11,0m
10	21122603	1	Câble	Moteur - câble PCU., L=3.0m
	21122605	1	Câble	Moteur - câble PCU., L=5.0m
11	874676	1	Kit câbles	Câble levier commande evc, 6 broches., L=1,5m
12	3588972	1	Kit câbles	Câble de liaison connecteur t, 6 broches., L=0,5m
13	3587070	1	Verrouillage de déma, jeu	Kit avec 2 interrupteurs à clés avec clé identique.
14	3587071	1	Verrouillage de déma	
15	859955	1	· Écrou plastique	
16	859953	1	· Clé	Indiquer le code de cle a la commande
17	888004	1	Câble, contact demarreur	
18	3840354	X	Unité de commande, non programmé	SHCU. Logiciel commandé séparément ou télécharger via Vodia.
	3586261	X	Logiciel	Programmation entrepôt. Cette référence ne peut pas être commandée, mais sera utilisée pour la facturation.
	3586259	X	Logiciel	Programmation Vodia. Cette référence ne peut pas être commandée, mais sera utilisée pour la facturation.
19	3840321	X	Unité de commande, non programmé	PCU. Logiciel à commander séparément ou à télécharger via Vodia.
	3586267	X	Logiciel	Programmation entrepôt. Cette référence ne peut pas être commandée, mais sera utilisée pour la facturation.
	3586266	X	Logiciel	Programmation Vodia. Cette référence ne peut pas être commandée, mais sera utilisée pour la facturation.
20	3886666	1	Câble, synchronisation	Câble de synchronisation pour installation double. 6 bornes.
21	874807	1	Kit câbles, carburant,eau,gouvernail	
22	3588206	1	Kit câbles, câble de dérivation y	
23	3808852	1	Kit câbles, instruments, panneaux	
24	3587054	1	Capteur	Passe-coque
25	3587055	1	Capteur	Monté sur tableau arrière
26	21509941	1	Unité de commande	

7746210-30-8819

25388  
www.dbmoteurs.fr

Upd:6/9/2020

D6-280A-A, D6-280A-B, D6-280A-C, D6-280A-D, D6-280A-E, D6-280I-A, D6-280I-B, D6-280I-C, D6-280I-D, D6-280I-E, D6-310A-A, D6-310A

D6-280A-A, D6-280A-B, D6-280I-A, D6-280I-B, D6-310A-A, D6-310A-B, D6-310D-B, D6-310I-A, D6-310I-B, D6-330A-B, D6-330D-B, D6-330I-B, D6-370D-A, D6-370I-A, D6-370I-B

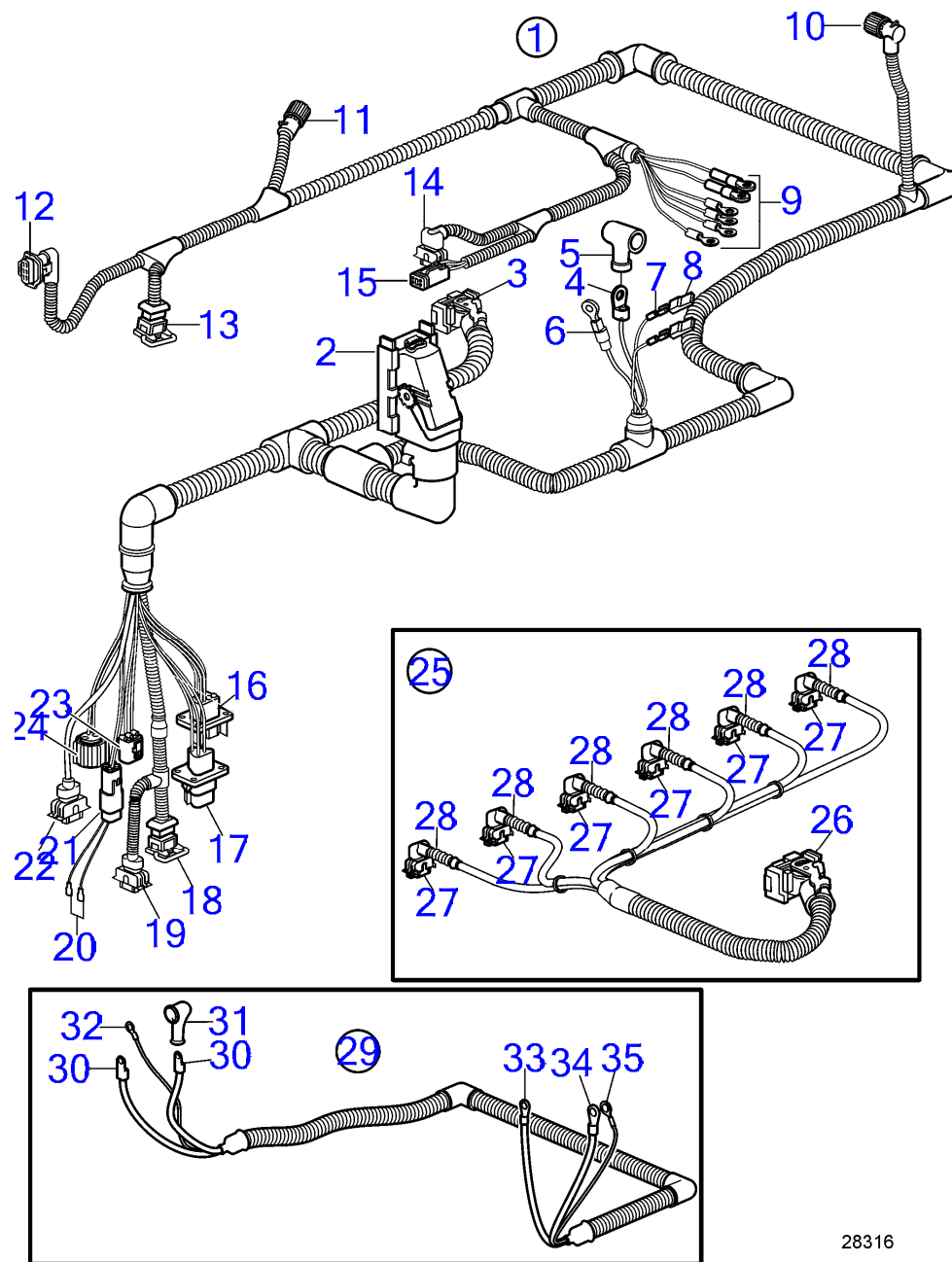

28316

D6-280A-A, D6-280A-B, D6-280I-A, D6-280I-B, D6-310A-A, D6-310A-B, D6-310D-B, D6-310I-A, D6-310I-B, D6-330A-B, D6-330D-B, D6-330I-B, D6-370D-A, D6-370I-A, D6-370I-B

RÉF	No Pièce	QTÉ	DÉSIGNATION	NOTES
1	889424	1	Faisceau de câbles	SN-2006006633
	3840343	1	Faisceau de câbles	SN2006006634-, Remplacé par 3883808
	3883808	1	Faisceau de câbles	
2	874567	1	· Capot, 89 broches	Unité EDC
3	874568	1	· Capot, 36 broches	Unité EDC
4	976478	1	· Contact électrique	
5	842150	1	· Capot de protection	
6	976477	1	· Cosse cable	
7	973121	2	· Contact électrique	
8	949597	2	· Carter	
9	978969	1	· Contact électrique	
	970790	1	· Contact électrique	
	940336	1	· Contact électrique	
	978966	1	· Contact électrique	
	978970	1	· Contact électrique	
	940337	1	· Contact électrique	
10	8159013	1	· Carter	
11	8159018	1	· Adaptateur	
12	874456	1	· Douille isolante, pression/température	4 bornes
13	977929	1	· Carter, WIF	3 bornes
14	874368	1	· Douille isolante, pompe carburant	
15	874957	1	· Carter	4 bornes
16	874432	1	· Fiche isolante	VPEP
17	874654	1	· Carter, oil level	
18	874432	1	· Fiche isolante, température	Carburant
19	874455	1	· Douille isolante, pression	3 bornes
20		1	· Contact d'arrêt	
21	874802	1	· Carter	
22	976256	1	· Carter, température	2 bornes
23	970753	6	· Carter, température	2 bornes
24	8159013	1	· Carter	4 bornes
25	3809877	1	Faisceau de câbles	
26	874566	1	· Accouplement	16 bornes
27	874368	6	· Douille isolante	2 bornes
28	3809871	6	· Adaptateur	
29	21163206	1	Faisceau de câbles	Remplacé par 21736443
	21736443	1	Faisceau de câbles	
30	976478	1	· Contact électrique	
31	842150	1	· Capot de protection	
32	973121	1	· Contact électrique	
33	940336	1	· Contact électrique	
34	940337	1	· Contact électrique	
35	978966	1	· Contact électrique	

7746210-30-6800

28316  
www.dbmoteurs.fr

Upd:6/9/2020

D6-280A-A, D6-280A-B, D6-280A-C, D6-280A-D, D6-280A-E, D6-280I-A, D6-280I-B, D6-280I-C, D6-280I-D, D6-280I-E, D6-310A-A, D6-310A

D6-280A-A, D6-280A-B, D6-280I-A, D6-280I-B, D6-310A-A, D6-310A-B, D6-310D-B, D6-310I-A, D6-310I-B, D6-330A-B, D6-330D-B, D6-330I-B, D6-370D-A, D6-370I-A, D6-370I-B

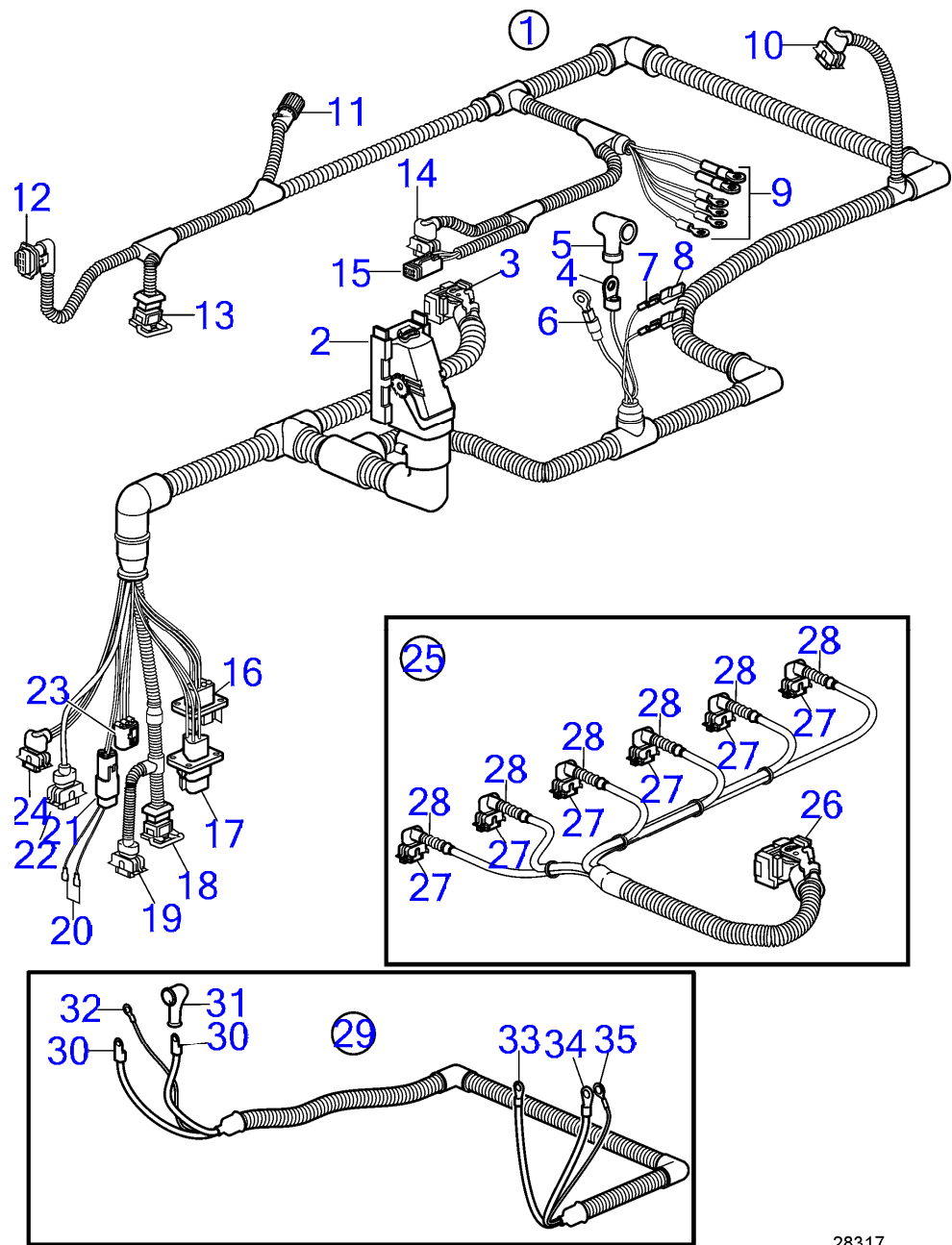



D6-280A-A, D6-280A-B, D6-280I-A, D6-280I-B, D6-310A-A, D6-310A-B, D6-310D-B, D6-310I-A, D6-310I-B, D6-330A-B, D6-330D-B, D6-330I-B, D6-370D-A, D6-370I-A, D6-370I-B

RÉF	No Pièce	QTÉ	DÉSIGNATION	NOTES
1	21138339	1	Faisceau de câbles	
2	874567	1	· Capot, 89 broches	Unité EDC
3	874568	1	· Capot, 36 broches	Unité EDC
4	976478	1	· Contact électrique	
5	842150	1	· Capot de protection	
6	976477	1	· Cosse cable	
7	973121	2	· Contact électrique	
8	949597	2	· Carter	
9	978969	1	· Contact électrique	
	970790	1	· Contact électrique	
	940336	1	· Contact électrique	
	978966	1	· Contact électrique	
	978970	1	· Contact électrique	
	940337	1	· Contact électrique	
10	874368	1	· Douille isolante	
11	8159018	1	· Adaptateur	
12	874456	1	· Douille isolante, pression/température	4 bornes
13	977929	1	· Carter, WIF	3 bornes
14	874368	1	· Douille isolante, pompe carburant	
15	874957	1	· Carter	4 bornes
16	874432	1	· Fiche isolante	VPEP
17	874654	1	· Carter, oil level	
18	874432	1	· Fiche isolante, température	Carburant
19	874455	1	· Douille isolante, pression	3 bornes
20		1	· Contact d'arrêt	
21	874802	1	· Carter	
22	976256	1	· Carter, température	2 bornes
23	970753	1	· Carter, température	2 bornes
24	874368	1	· Douille isolante	4 bornes
25	3809877	1	Faisceau de câbles	
26	874566	1	· Accouplement	16 bornes
27	874368	6	· Douille isolante	2 bornes
28	3809871	6	· Adaptateur	
29	21163206	1	Faisceau de câbles	Remplacé par 21736443
	21736443	1	Faisceau de câbles	
30	976478	1	· Contact électrique	
31	842150	1	· Capot de protection	
32	973121	1	· Contact électrique	
33	940336	1	· Contact électrique	
34	940337	1	· Contact électrique	
35	978966	1	· Contact électrique	

7746210-30-35486

28317  
www.dbmoteurs.fr

Upd:6/9/2020

D6-280A-A, D6-280A-B, D6-280A-C, D6-280A-D, D6-280A-E, D6-280I-A, D6-280I-B, D6-280I-C, D6-280I-D, D6-280I-E, D6-310A-A, D6-310A

D6-280A-C, D6-280A-D, D6-280A-E, D6-280I-C, D6-280I-D, D6-280I-E, D6-310A-C, D6-310A-D, D6-310A-E, D6-310D-C, D6-310D-D, D6-310D-E, D6-310I-C, D6-310I-D, D6-310I-E, D6-330A-C, D6-330A-D, D6-330A-E, D6-330D-C, D6-330D-D, D6-330D-E, D6-330I-C, D6-330I-D, D6-330I-E, D6-370A-C, D6-370A-D, D6-370A-E, D6-370D-C, D6-370D-D, D6-370D-E, D6-370I-C, D6-370I-D, D6-370I-E, D6-400A-E, D6-435D-C, D6-435D-D, D6-435D-E, D6-435I-C, D6-435I-D, D6-435I-E

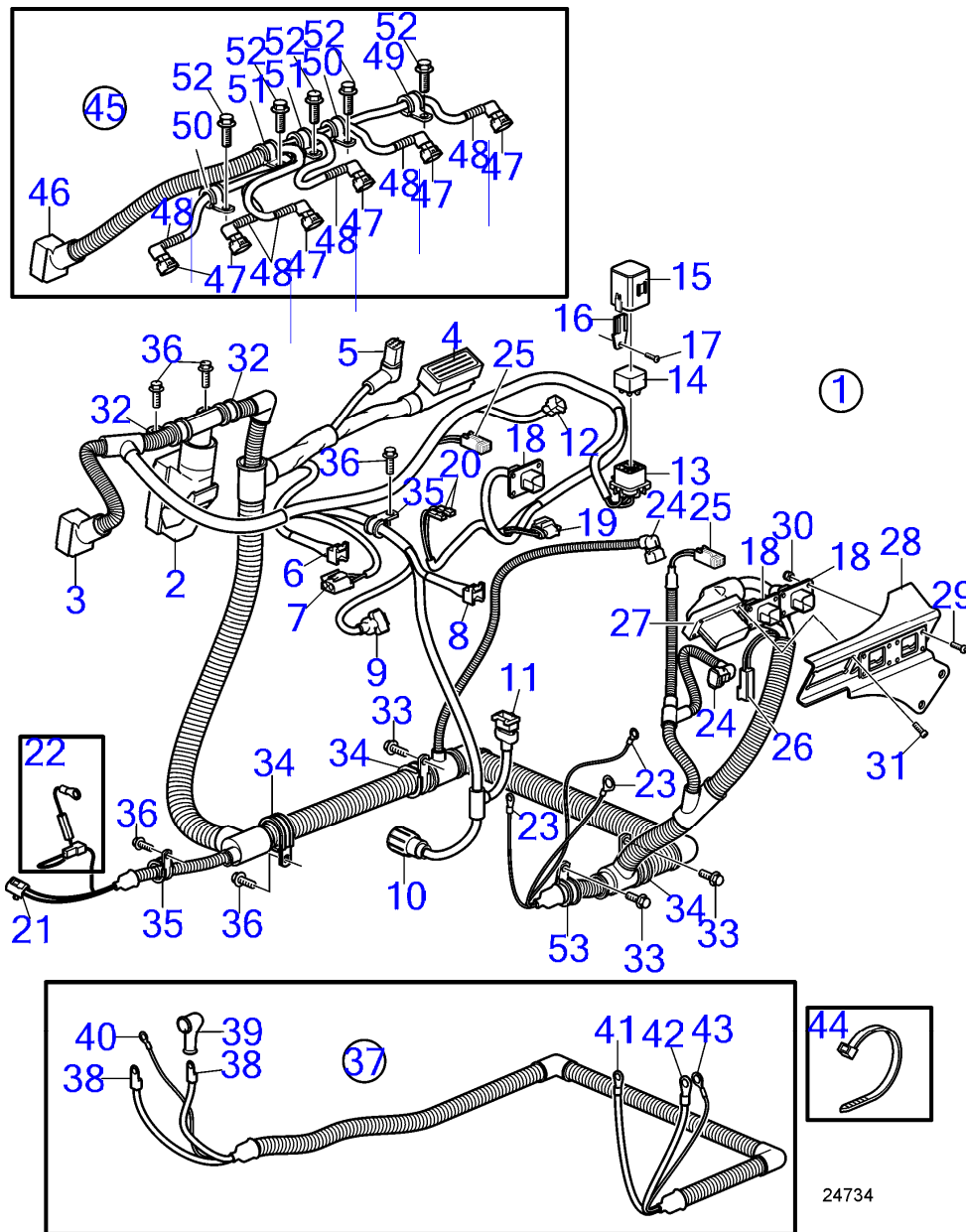

24734

D6-280A-C, D6-280A-D, D6-280A-E, D6-280I-C, D6-280I-D, D6-280I-E, D6-310A-C, D6-310A-D, D6-310A-E, D6-310D-C, D6-310D-D, D6-310D-E, D6-310I-C, D6-310I-D, D6-310I-E, D6-330A-C, D6-330A-D, D6-330A-E, D6-330D-C, D6-330D-D, D6-330D-E, D6-330I-C, D6-330I-D, D6-330I-E, D6-370A-C, D6-370A-D, D6-370A-E, D6-370D-C, D6-370D-D, D6-370D-E, D6-370I-C, D6-370I-D, D6-370I-E, D6-400A-E, D6-435D-C, D6-435D-D, D6-435D-E, D6-435I-C, D6-435I-D, D6-435I-E

RÉF	No Pièce	QTÉ	DÉSIGNATION	NOTES
1	3595024	1	Faisceau de câbles	
2	874567	1	· Capot, 89 broches	Unité EDC
3	874568	1	· Capot, 36 broches	Unité EDC
4	(3889166)	1	· Faisceau de câbles	Référence hors de gamme
5	874960	1	· Carter	
6	976256	1	· Carter	
7	970753	1	· Carter	
8	976256	1	· Carter	
9	874455	1	· Douille isolante	3 bornes
10	8159013	1	· Carter	
11	874211	1	· Carter	
12	874368	1	· Douille isolante, pression/température	2 bornes
13	3587172	1	· Socle de relais	
14	873765	1	· Relais	12V
	3171420	1	· Relais	24V
15	3587173	1	· Boîte relais	
16	3587174	1	· Porte-relais	
17	969407	1	· Vis à 6 pans creux	
18	992330	3	· Carter	
19	874456	1	· Douille isolante	4 bornes
20	973121	2	· Contact électrique	
21	1307048	1	· Carter	
22	881679	1	· Résistance, alternateur	12V
	21967118	1	· Résistance, alternateur	24V
23	940336	1	· Contact électrique	
	978969	1	· Contact électrique	
	978970	1	· Contact électrique	
24	874368	2	· Douille isolante	2 bornes
25	874957	2	· Carter	
26	874954	1	· Carter	
27	992329	1	· Carter	
28	3595025	1	Console	
29	969515	8	Vis à 6 pans creux, température	
30	963103	8	Contre-écrou	
31	969405	4	Vis à 6 pans creux, température	
32	952632	2	Collier serrage	
33	946440	3	Vis à embase	
34	949997	3	Collier serrage	
35	952629	2	Collier serrage	
36	946501	5	Vis à embase	
37	21163206	1	Faisceau de câbles	Remplacé par 21736443
	21736443	1	Faisceau de câbles	
38	976478	1	· Contact électrique, alternateur	
39	842150	1	· Capot de protection	

7746210-30-35127

24734  
www.dbmoteurs.fr

Upd:6/9/2020

D6-280A-A, D6-280A-B, D6-280A-C, D6-280A-D, D6-280A-E, D6-280I-A, D6-280I-B, D6-280I-C, D6-280I-D, D6-280I-E, D6-310A-A, D6-310A

D6-280A-C, D6-280A-D, D6-280A-E, D6-280I-C, D6-280I-D, D6-280I-E, D6-310A-C, D6-310A-D, D6-310A-E, D6-310D-C, D6-310D-D, D6-310D-E, D6-310I-C, D6-310I-D, D6-310I-E, D6-330A-C, D6-330A-D, D6-330A-E, D6-330D-C, D6-330D-D, D6-330D-E, D6-330I-C, D6-330I-D, D6-330I-E, D6-370A-C, D6-370A-D, D6-370A-E, D6-370D-C, D6-370D-D, D6-370D-E, D6-370I-C, D6-370I-D, D6-370I-E, D6-400A-E, D6-435D-C, D6-435D-D, D6-435D-E, D6-435I-C, D6-435I-D, D6-435I-E

RÉF	No Pièce	QTÉ	DÉSIGNATION	NOTES
40	973121	1	· Contact électrique, alternateur	
41	940336	1	· Contact électrique, démarreur	
42	940337	1	· Contact électrique, démarreur	
43	978966	1	· Contact électrique, démarreur	
44	948211	X	Serre-câble	
45	3809879	1	Faisceau de câbles	
46	874569	1	· Retenue	
47	874368	4	· Douille isolante	
48	3809871	4	· Adaptateur	
49	952624	1	Collier serrage	
50	952627	2	Collier serrage	
51	952629	2	Collier serrage	
52	946501	5	Vis à embase	
53	945081	1	Collier serrage	

D6-350A-A, D6-350A-B, D6-370A-B, D6-370D-A, D6-370D-B, D6-435D-A, D6-435I-A

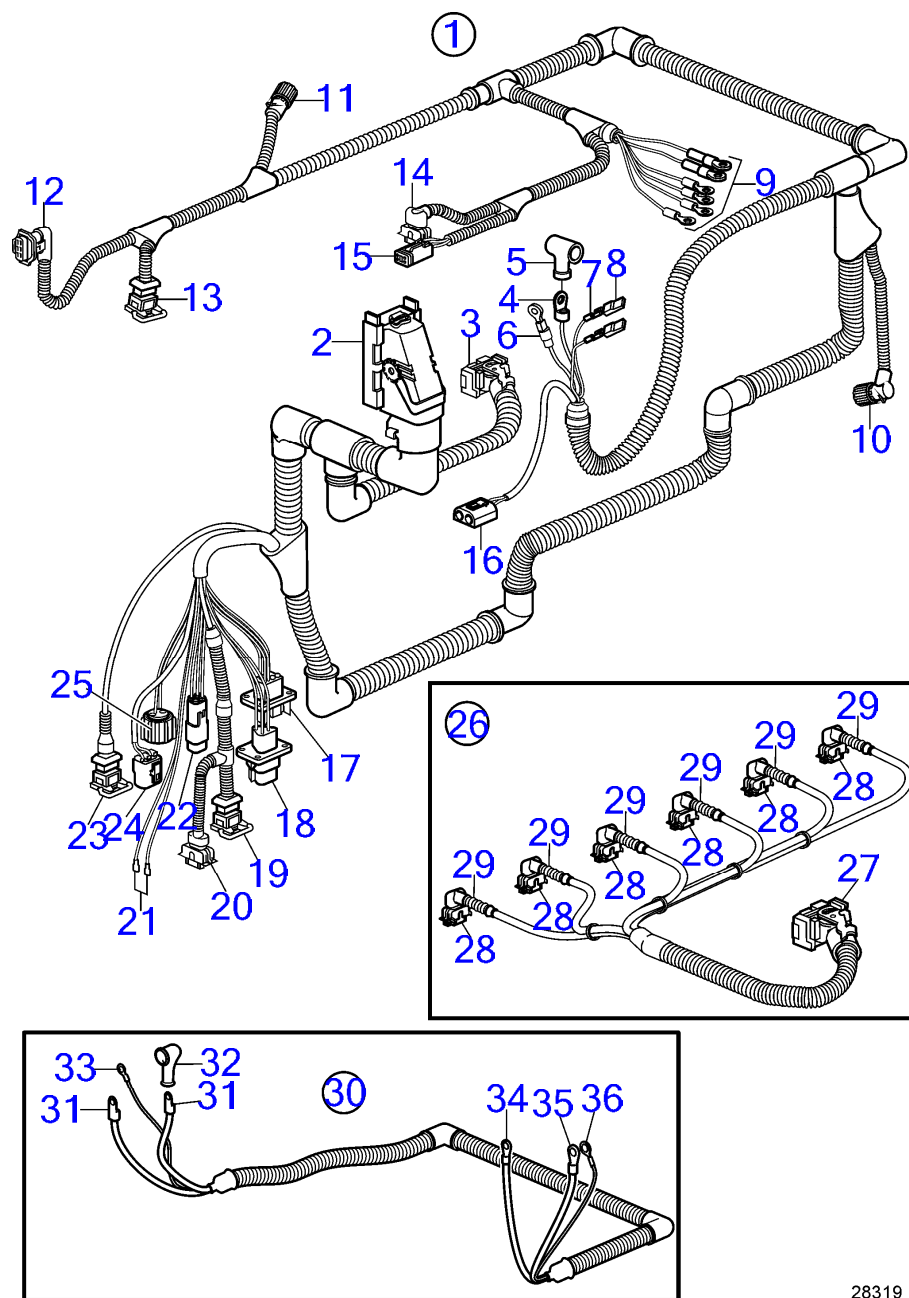

28319

Upd:6/9/2020

28319

7746210-30-8105

[www.dbmoteurs.fr](http://www.dbmoteurs.fr)

D6-350A-A, D6-350A-B, D6-370A-B, D6-370D-A, D6-370D-B, D6-435D-A, D6-435I-A

RÉF	No Pièce	QTÉ	DÉSIGNATION	NOTES
1	889420	1	Faisceau de câbles	SN-2006006473
	3840341	1	Faisceau de câbles	SN2006006474-, Remplacé par 3887714
	3887714	1	Faisceau de câbles	
2	874567	1	· Capot, 89 broches	Unité EDC
3	874568	1	· Capot, 36 broches	Unité EDC
4	976478	1	· Contact électrique	
5	842150	1	· Capot de protection	
6	976477	1	· Cosse cable	
7	973121	2	· Contact électrique	
8	949597	2	· Carter	
9	978969	1	· Contact électrique	
	970790	1	· Contact électrique	
	940336	1	· Contact électrique	
	978966	1	· Contact électrique	
	978970	1	· Contact électrique	
	940337	1	· Contact électrique	
10	8159013	1	· Carter	
11	8159018	1	· Adaptateur	
12	874456	1	· Douille isolante, pression/température	4 bornes
13	977929	1	· Carter, WIF	3 bornes
14	874368	1	· Douille isolante, pompe carburant	
15	874957	1	· Carter	4 bornes
16	1307048	1	· Carter	
17	874432	1	· Fiche isolante	VPEP
18	874654	1	· Carter, oil level	
19	874432	1	· Fiche isolante, température	Carburant
20	874455	1	· Douille isolante, pression	3 bornes
21		1	· Contact d'arrêt	
22	874802	1	· Carter	
23	976256	1	· Carter, température	2 bornes
24	970753	1	· Carter, température	2 bornes
25	8159013	1	· Carter	4 bornes
26	3809879	1	Faisceau de câbles	
27	874566	1	· Accouplement	16 bornes
28	874368	6	· Douille isolante	2 bornes
29	3809871	6	· Adaptateur	
30	21163206	1	Faisceau de câbles	Remplacé par 21736443
	21736443	1	Faisceau de câbles	
31	976478	1	· Contact électrique	
32	842150	1	· Capot de protection	
33	973121	1	· Contact électrique	
34	940336	1	· Contact électrique	
35	940337	1	· Contact électrique	
36	978966	1	· Contact électrique	

7746210-30-8105

28319  
www.dbmoteurs.fr

Upd:6/9/2020

D6-280A-A, D6-280A-B, D6-280A-C, D6-280A-D, D6-280A-E, D6-280I-A, D6-280I-B, D6-280I-C, D6-280I-D, D6-280I-E, D6-310A-A, D6-310A

D6-350A-A, D6-350A-B, D6-370A-B, D6-370D-A, D6-370D-B, D6-435D-A, D6-435I-A

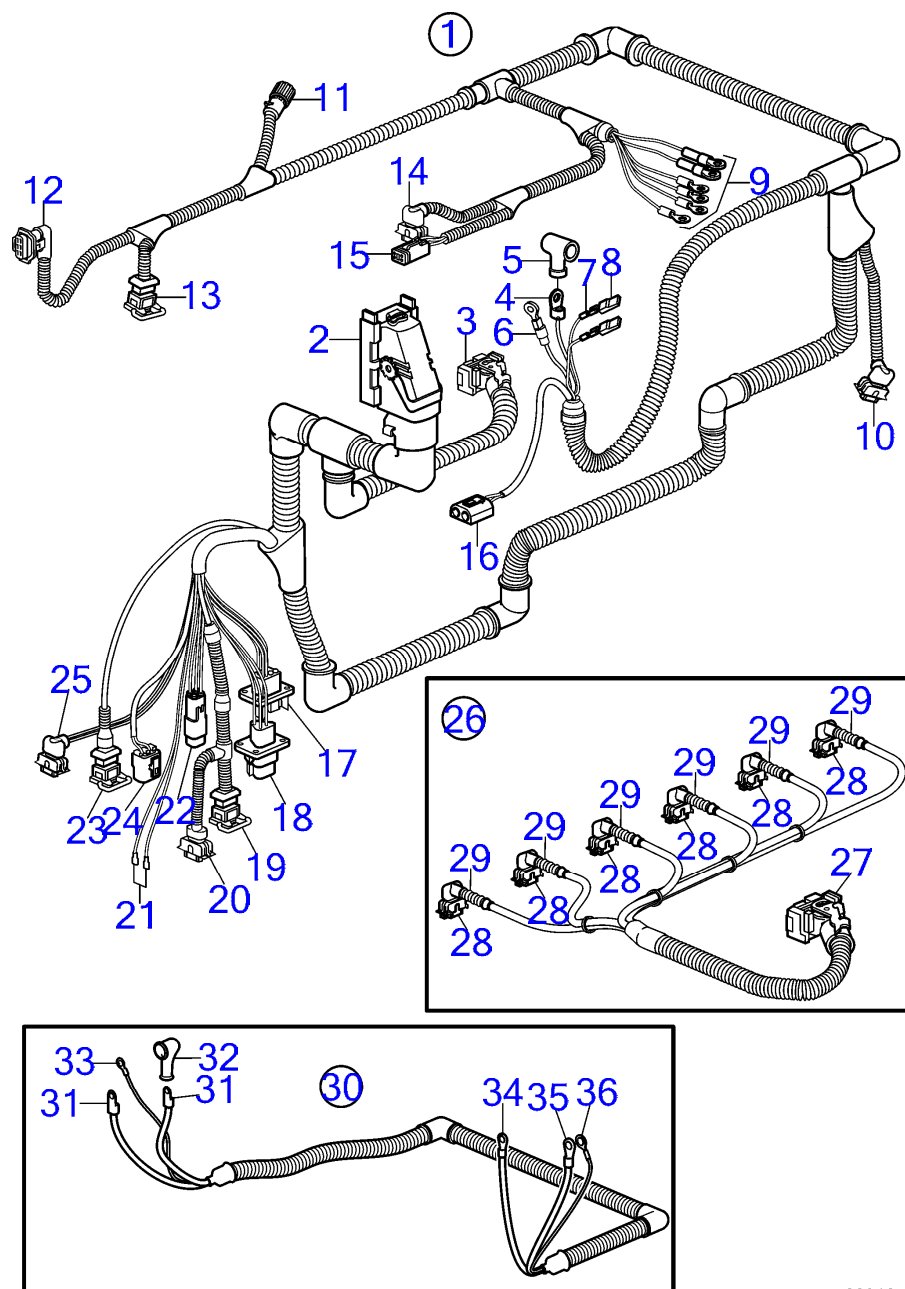

28318

Upd:6/9/2020

28318

7746210-30-35487

[www.dbmoteurs.fr](http://www.dbmoteurs.fr)

D6-350A-A, D6-350A-B, D6-370A-B, D6-370D-A, D6-370D-B, D6-435D-A, D6-435I-A

RÉF	No Pièce	QTÉ	DÉSIGNATION	NOTES
1	21138341	1	Faisceau de câbles	
2	874567	1	· Capot, 89 broches	Unité EDC
3	874568	1	· Capot, 36 broches	Unité EDC
4	976478	1	· Contact électrique	
5	842150	1	· Capot de protection	
6	976477	1	· Cosse cable	
7	973121	2	· Contact électrique	
8	949597	2	· Carter	
9	978969	1	· Contact électrique	
	970790	1	· Contact électrique	
	940336	1	· Contact électrique	
	978966	1	· Contact électrique	
	978970	1	· Contact électrique	
	940337	1	· Contact électrique	
10	874368	1	· Douille isolante	
11	8159018	1	· Adaptateur	
12	874456	1	· Douille isolante, pression/température	4 bornes
13	977929	1	· Carter, WIF	3 bornes
14	874368	1	· Douille isolante, pompe carburant	
15	874957	1	· Carter	4 bornes
16	1307048	1	· Carter	
17	874432	1	· Fiche isolante	VPEP
18	874654	1	· Carter, oil level	
19	874432	1	· Fiche isolante, température	Carburant
20	874455	1	· Douille isolante, pression	3 bornes
21		1	· Contact d'arrêt	
22	874802	1	· Carter	
23	976256	1	· Carter, température	2 bornes
24	970753	1	· Carter	2 bornes
25	874368	1	· Douille isolante	4 bornes
26	3809879	1	Faisceau de câbles	
27	874566	1	· Accouplement	16 bornes
28	874368	6	· Douille isolante	2 bornes
29	3809871	6	· Adaptateur	
30	21163206	1	Faisceau de câbles	Remplacé par 21736443
	21736443	1	Faisceau de câbles	
31	976478	1	· Contact électrique	
32	842150	1	· Capot de protection	
33	973121	1	· Contact électrique	
34	940336	1	· Contact électrique	
35	940337	1	· Contact électrique	
36	978966	1	· Contact électrique	

7746210-30-35487

28318  
www.dbmoteurs.fr

Upd:6/9/2020

D6-280A-A, D6-280A-B, D6-280A-C, D6-280A-D, D6-280A-E, D6-280I-A, D6-280I-B, D6-280I-C, D6-280I-D, D6-280I-E, D6-310A-A, D6-310A



D6-280A-A, D6-280A-B, D6-280A-C, D6-280A-D, D6-280A-E, D6-310A-A, D6-310A-B, D6-310A-C, D6-310A-D, D6-310A-E, D6-310D-B, D6-310D-C, D6-310D-D, D6-310D-E, D6-330A-B, D6-330A-C, D6-330A-D, D6-330A-E, D6-330D-B, D6-330D-C, D6-330D-D, D6-330D-E, D6-350A-A, D6-350A-B, D6-370A-B, D6-370A-C, D6-370A-D, D6-370A-E, D6-370D-A, D6-370D-B, D6-370D-C, D6-370D-D, D6-370D-E, D6-400A-E, D6-435D-A, D6-435D-C, D6-435D-D, D6-435D-E

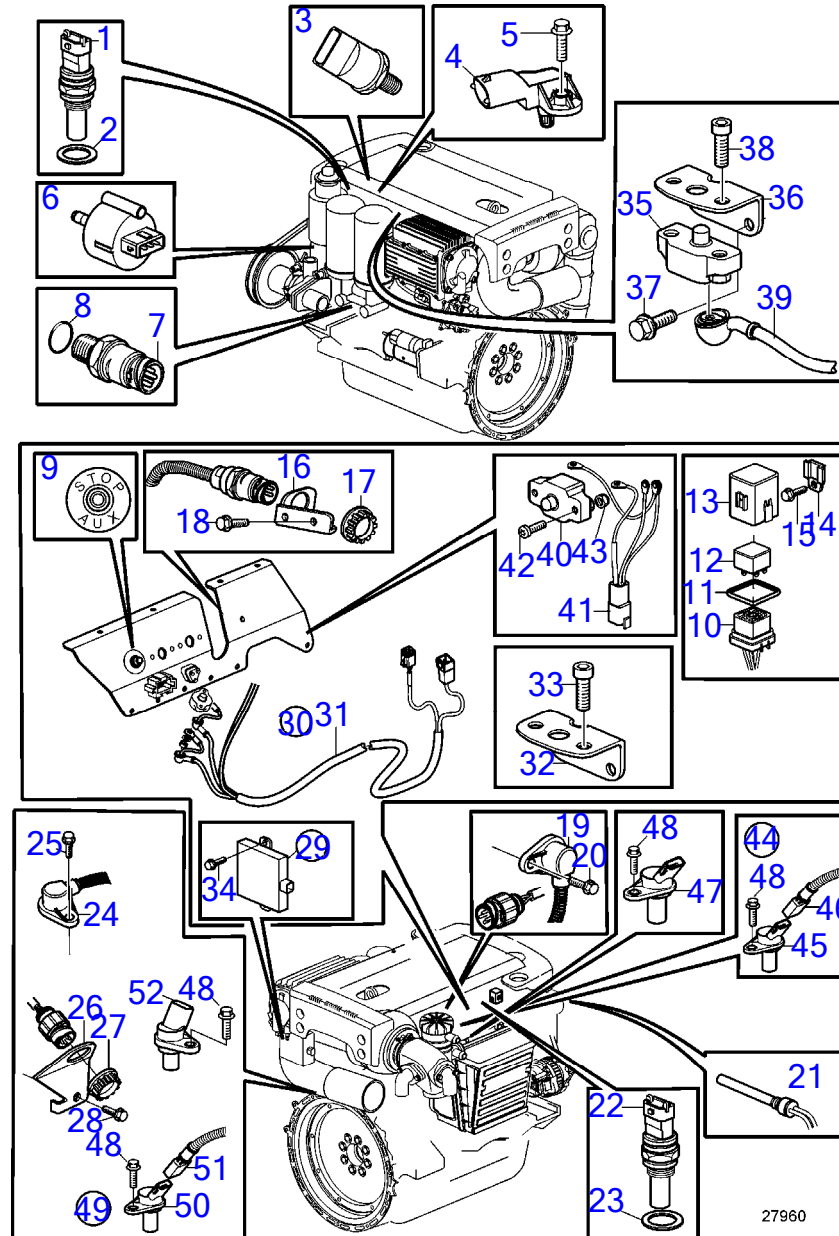

D6-280A-A, D6-280A-B, D6-280A-C, D6-280A-D, D6-280A-E, D6-310A-A, D6-310A-B, D6-310A-C, D6-310A-D, D6-310A-E, D6-310D-B, D6-310D-C, D6-310D-D, D6-310D-E, D6-330A-B, D6-330A-C, D6-330A-D, D6-330A-E, D6-330D-B, D6-330D-C, D6-330D-D, D6-330D-E, D6-350A-A, D6-350A-B, D6-370A-B, D6-370A-C, D6-370A-D, D6-370A-E, D6-370D-A, D6-370D-B, D6-370D-C, D6-370D-D, D6-370D-E, D6-400A-E, D6-435D-A, D6-435D-C, D6-435D-D, D6-435D-E

RÉF	No Pièce	QTÉ	DÉSIGNATION	NOTES
1	1624368	1	Capteur, fuel	
2	11996	1	Joint	
3	3587927	1	Capteur de pression	Rail
4	21385453	1	Capteur de pression, pression/température de suralimentation	
5	984725	1	Vis à embase	
6	3808616	1	Capteur	Instructions d'installation incluses.
7	20886108	1	Capteur de pression, pression carburant / huile	Remplacé par 20898038
	20898038	1	Capteur de pression, pression carburant / huile	Remplacé par 21302639
	21302639	1	Capteur de pression, pression carburant / huile	
8	968559	1	Joint torique	
9	828584	1	Interrupteur à bascu	
10	3587172	1	Socle de relais	
11		1	Joint	
12	873765	1	Relais	12V
	3171420	1	Relais	24V
13	3587173	1	Boîte relais	
14	3587174	1	Porte-relais	
15	948663	1	Vis à embase	
16	3583480	1	Console	SN-2006022154
17	3963413	1	Bague	SN-2006022154
18	968476	2	Vis à embase	SN-2006022154
19	3944124	1	Capteur, arbre à cames/volant mote	SN-2006022154
20	963684	1	Vis à six pans creux	SN-2006022154
21	3547710	1	Témoin niveau	
22	1624368	1	Capteur	
23	11996	1	Joint	
24	3944124	1	Capteur, arbre à cames/volant mote	SN-2006022154
25	963684	1	Vis à six pans creux	SN-2006022154
26	3584044	1	Console	SN-2006022154
27	3963413	1	Bague	SN-2006022154
28	946934	1	Vis à embase	SN-2006022154
29	21515318	1	Transformateur de te	Remplacé par 21959663
	21959663	1	Transformateur de te	
30	21506656	1	Jeu câble	Pour unité DC/DC 12 V
31		1	Faisceau de câbles	Inclus dans le kit de câble 21506656
32	21497240	1	Support	
33	3853620	2	Vis à tête hexagonal	
34	946501	3	Vis à embase	
35	856337	1	Fusible automatique	
36	3808612	1	Support	
37	967949	2	Vis à embase	
38	3853620	2	Vis à tête hexagonal	
39	3885076	1	Câble	
40	874579	2	Fusible automatique	SOLAS

D6-280A-A, D6-280A-B, D6-280A-C, D6-280A-D, D6-280A-E, D6-310A-A, D6-310A-B, D6-310A-C, D6-310A-D, D6-310A-E, D6-310D-B, D6-310D-C, D6-310D-D, D6-310D-E, D6-330A-B, D6-330A-C, D6-330A-D, D6-330A-E, D6-330D-B, D6-330D-C, D6-330D-D, D6-330D-E, D6-350A-A, D6-350A-B, D6-370A-B, D6-370A-C, D6-370A-D, D6-370A-E, D6-370D-A, D6-370D-B, D6-370D-C, D6-370D-D, D6-370D-E, D6-400A-E, D6-435D-A, D6-435D-C, D6-435D-D, D6-435D-E

RÉF	No Pièce	QTÉ	DÉSIGNATION	NOTES
41	881862	1	Câble	SOLAS
42	969408	4	Vis à 6 pans creux	
43	963104	4	Contre-écrou	
44	21138559	1	Kit détecteur, arbre à cames/volant mote	Pour cache-soupapes avec réf. 2006022155- monté sur moteur avec réf. 2006022155-
45	20513343	1	· Capteur	
46	21138239	1	· Faisceau de câbles	
47	20513343	1	Capteur	SN2006022155-
48	946544	2	Vis à embase	
49	21109100	1	Kit détecteur, arbre à cames/volant mote	Pour carter de volant moteur avec réf. 2006022155 - monté sur moteur avec réf. 2006022154
50	20513343	1	· Capteur	
51	21138237	1	· Faisceau de câbles	
52	20513343	1	Capteur	SN2006022155-

D6-280I-A, D6-280I-B, D6-280I-C, D6-280I-D, D6-280I-E, D6-310I-A, D6-310I-B, D6-310I-C, D6-310I-D, D6-310I-E, D6-330I-B, D6-330I-C, D6-330I-D, D6-330I-E, D6-370I-A, D6-370I-B, D6-370I-C, D6-370I-D, D6-370I-E, D6-435I-A, D6-435I-C, D6-435I-D, D6-435I-E

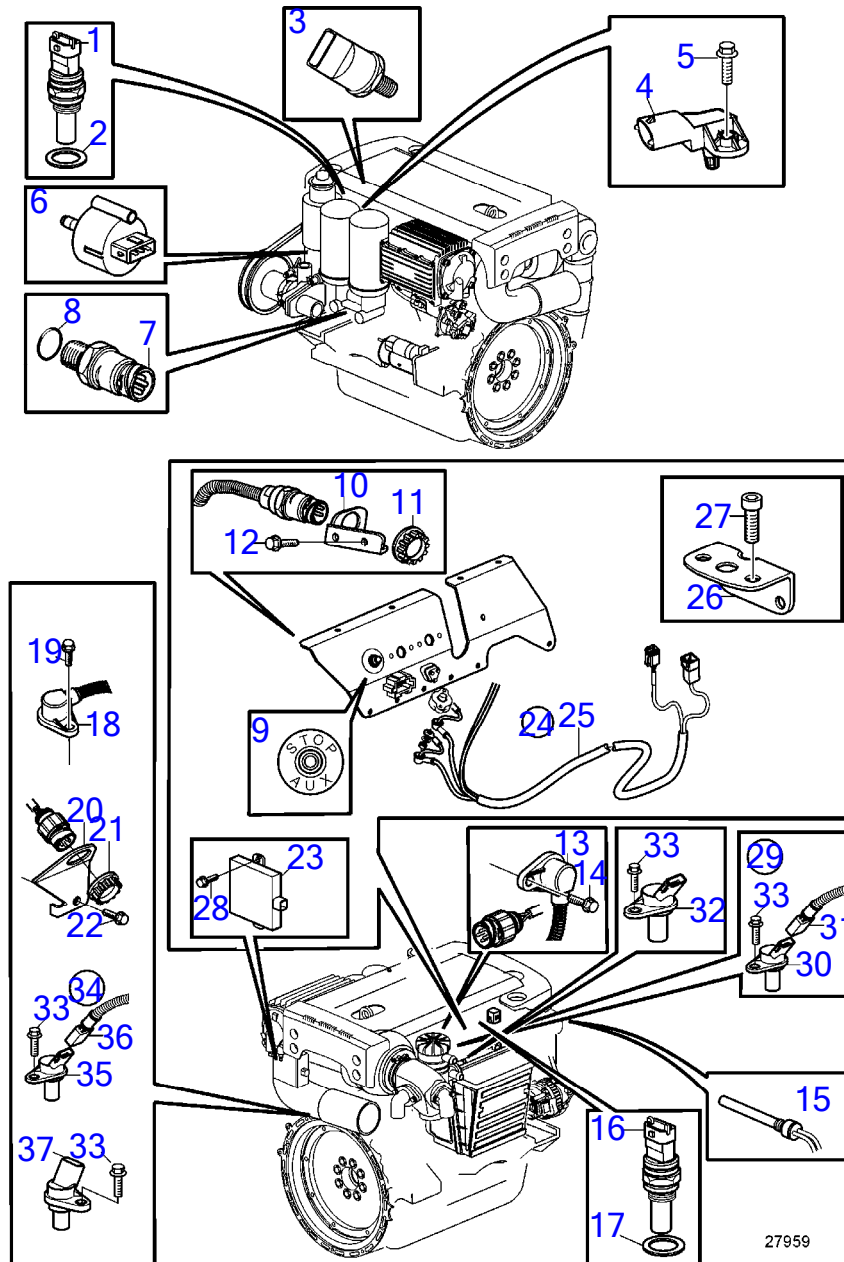

27959

D6-280I-A, D6-280I-B, D6-280I-C, D6-280I-D, D6-280I-E, D6-310I-A, D6-310I-B, D6-310I-C, D6-310I-D, D6-310I-E, D6-330I-B, D6-330I-C, D6-330I-D, D6-330I-E, D6-370I-A, D6-370I-B, D6-370I-C, D6-370I-D, D6-370I-E, D6-435I-A, D6-435I-C, D6-435I-D, D6-435I-E

RÉF	No Pièce	QTÉ	DÉSIGNATION	NOTES
1	1624368	1	Capteur, fuel	
2	11996	1	Joint	
3	3587927	1	Capteur de pression	Rail
4	21385453	1	Capteur de pression, pression/température de suralimentation	
5	984725	1	Vis à embase	
6	3808616	1	Capteur	Instructions d'installation incluses.
7	20886108	1	Capteur de pression, pression carburant / huile	Remplacé par 20898038
	20898038	1	Capteur de pression, pression carburant / huile	Remplacé par 21302639
	21302639	1	Capteur de pression, pression carburant / huile	
8	968559	1	Joint torique	
9	828584	1	Interrupteur à bascu	
10	3583480	1	Console	SN-2006022154
11	3963413	1	Bague	SN-2006022154
12	968476	2	Vis à embase	SN-2006022154
13	3944124	1	Capteur, arbre à cames/volant mote	SN-2006022154
14	963684	1	Vis à six pans creux	SN-2006022154
15	3547710	1	Témoin niveau	
16	1624368	1	Capteur	
17	11996	1	Joint	
18	3944124	1	Capteur, arbre à cames/volant mote	SN-2006022154
19	963684	1	Vis à six pans creux	SN-2006022154
20	3584044	1	Console	SN-2006022154
21	3963413	1	Bague	SN-2006022154
22	946934	1	Vis à embase	SN-2006022154
23	21515318	1	Transformateur de te	Remplacé par 21959663
	21959663	1	Transformateur de te	
24	21506656	1	Jeu câble	Pour unité DC/DC 12 V
25		1	Faisceau de câbles	Inclus dans le kit de câble 21506656
26	21497240	1	Support	
27	3853620	2	Vis à tête hexagonal	
28	946501	3	Vis à embase	
29	21138559	1	Kit détecteur, arbre à cames/volant mote	Pour cache-soupapes avec réf. 2006022155- monté sur moteur avec réf. 2006022155-
30	20513343	1	Capteur	
31	21138239	1	Faisceau de câbles	
32	20513343	1	Capteur	SN2006022155-
33	946544	2	Vis à embase	
34	21109100	1	Kit détecteur, arbre à cames/volant mote	Pour carter de volant moteur avec réf. 2006022155 - monté sur moteur avec réf. 2006022154
35	20513343	1	Capteur	
36	21138237	1	Faisceau de câbles	
37	20513343	1	Capteur	SN2006022155-

D6-280A-A, D6-280A-B, D6-280A-C, D6-280A-D, D6-280A-E, D6-280I-A, D6-280I-B, D6-280I-C, D6-280I-D, D6-280I-E, D6-310A-A, D6-310A-B, D6-310A-C, D6-310A-D, D6-310A-E, D6-310D-B, D6-310D-C, D6-310D-D, D6-310D-E, D6-310I-A, D6-310I-B, D6-310I-C, D6-310I-D, D6-310I-E, D6-330A-B, D6-330A-C, D6-330A-D, D6-330A-E, D6-330D-B, D6-330D-C, D6-330D-D, D6-330D-E, D6-330I-B, D6-330I-C, D6-330I-D, D6-330I-E, D6-350A-A, D6-350A-B, D6-370A-B, D6-370A-C, D6-370A-D, D6-370A-E, D6-370D-A, D6-370D-B, D6-370D-C, D6-370D-D, D6-370D-E, D6-370I-A, D6-370I-B, D6-370I-C, D6-370I-D, D6-370I-E, D6-400A-E, D6-435D-A, D6-435D-C, D6-435D-D, D6-435D-E, D6-435I-A, D6-435I-C, D6-435I-D, D6-435I-E

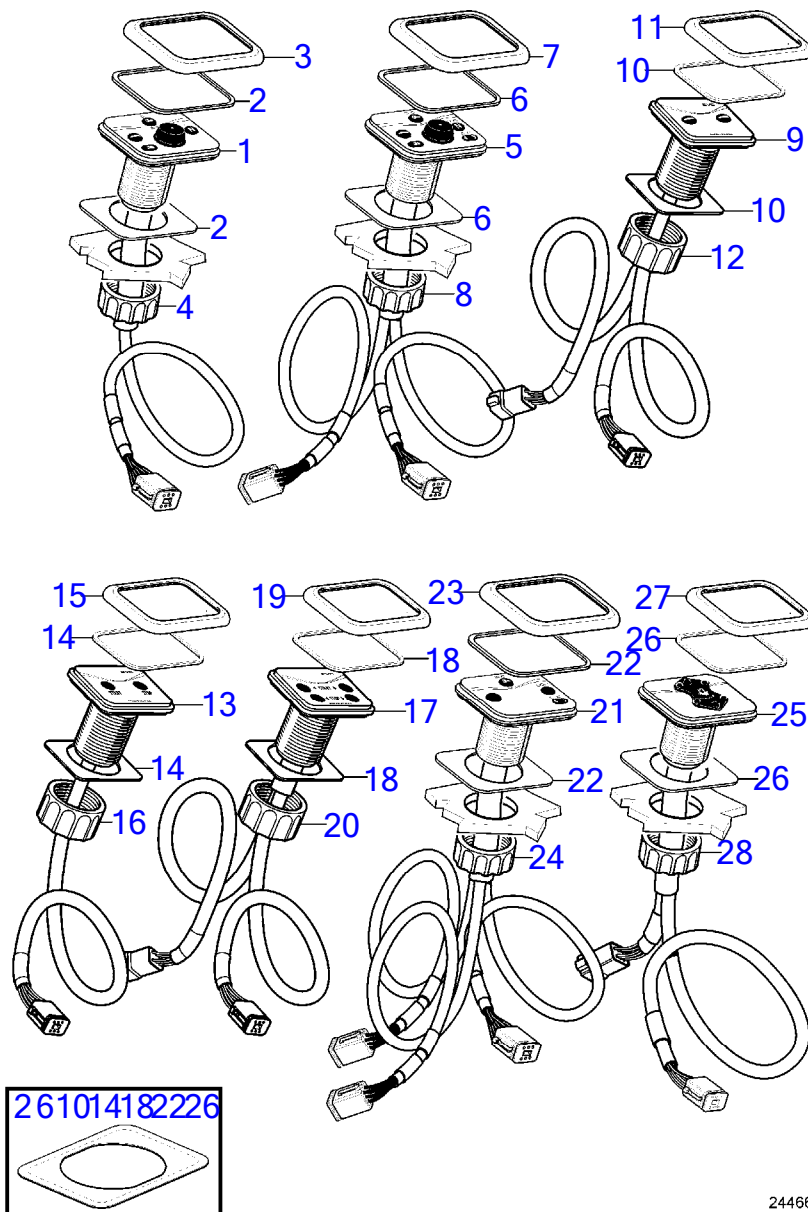

D6-280A-A, D6-280A-B, D6-280A-C, D6-280A-D, D6-280A-E, D6-280I-A, D6-280I-B, D6-280I-C, D6-280I-D, D6-280I-E, D6-310A-A, D6-310A-B, D6-310A-C, D6-310A-D, D6-310A-E, D6-310D-B, D6-310D-C, D6-310D-D, D6-310D-E, D6-310I-A, D6-310I-B, D6-310I-C, D6-310I-D, D6-310I-E, D6-330A-B, D6-330A-C, D6-330A-D, D6-330A-E, D6-330D-B, D6-330D-C, D6-330D-D, D6-330D-E, D6-330I-B, D6-330I-C, D6-330I-D, D6-330I-E, D6-350A-A, D6-350A-B, D6-370A-B, D6-370A-C, D6-370A-D, D6-370A-E, D6-370D-A, D6-370D-B, D6-370D-C, D6-370D-D, D6-370D-E, D6-370I-A, D6-370I-B, D6-370I-C, D6-370I-D, D6-370I-E, D6-400A-E, D6-435D-A, D6-435D-C, D6-435D-D, D6-435D-E, D6-435I-A, D6-435I-C, D6-435I-D, D6-435I-E

RÉF	No Pièce	QTÉ	DÉSIGNATION	NOTES
1	21310162	1	Pupitre commande	Installation simple
2	3808135	1	· Joint	Également pour montage à niveau.
3	3808131	1	· Cadre châssis	
4	3808134	1	· Écrou	
5	21310164	1	Pupitre commande	Installation double
6	3808135	1	· Joint	Également pour montage à niveau.
7	3808131	1	· Cadre châssis	
8	3808134	1	· Écrou	
9	21144011	1	Pupitre commande	Pêche sportive
10	3808135	1	· Joint	Également pour montage à niveau.
11	3808131	1	· Cadre châssis	
12	3808134	1	· Écrou	
13	40005641		Pupitre commande, marché/arrêt	Installation simple, Double station
14	3808135	1	· Joint	Également pour montage à niveau.
15	3808131	1	· Cadre châssis	
16	3808134	1	· Écrou	
17	40005642	1	Pupitre commande, marché/arrêt	Installation double, Double station
18	3808135	1	· Joint	Également pour montage à niveau.
19	3808131	1	· Cadre châssis	
20	3808134	1	· Écrou	
21	3594954	1	Lot, marché/arrêt	Installation triple.
22	3808135	1	· Joint	
23	3808131	1	· Cadre châssis	
24	3808134	1	· Écrou	
25	40005634	1	Pupitre commande	Power trim
26	3808135	1	· Joint	Également pour montage à niveau.
27	3808131	1	· Cadre châssis	
28	3808134	1	· Écrou	

D6-280A-A, D6-280A-B, D6-280A-C, D6-280A-D, D6-280A-E, D6-280I-A, D6-280I-B, D6-280I-C, D6-280I-D, D6-280I-E, D6-310A-A, D6-310A-B, D6-310A-C, D6-310A-D, D6-310A-E, D6-310D-B, D6-310D-C, D6-310D-D, D6-310D-E, D6-310I-A, D6-310I-B, D6-310I-C, D6-310I-D, D6-310I-E, D6-330A-B, D6-330A-C, D6-330A-D, D6-330A-E, D6-330D-B, D6-330D-C, D6-330D-D, D6-330D-E, D6-330I-B, D6-330I-C, D6-330I-D, D6-330I-E, D6-350A-A, D6-350A-B, D6-370A-B, D6-370A-C, D6-370A-D, D6-370A-E, D6-370D-A, D6-370D-B, D6-370D-C, D6-370D-D, D6-370D-E, D6-370I-A, D6-370I-B, D6-370I-C, D6-370I-D, D6-370I-E, D6-435D-A, D6-435D-C, D6-435D-D, D6-435D-E, D6-435I-A, D6-435I-C, D6-435I-D, D6-435I-E

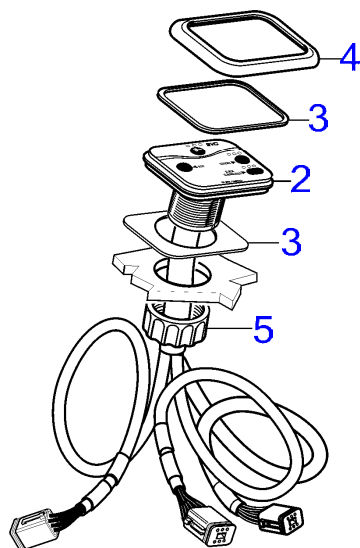
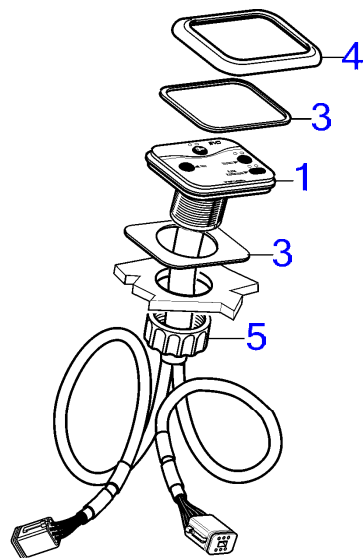

23738

23738

[www.dbmoteurs.fr](http://www.dbmoteurs.fr)

7746210-30-21721

Upd:6/9/2020



D6-280A-A, D6-280A-B, D6-280A-C, D6-280A-D, D6-280A-E, D6-280I-A, D6-280I-B, D6-280I-C, D6-280I-D, D6-280I-E, D6-310A-A, D6-310A-B, D6-310A-C, D6-310A-D, D6-310A-E, D6-310D-B, D6-310D-C, D6-310D-D, D6-310D-E, D6-310I-A, D6-310I-B, D6-310I-C, D6-310I-D, D6-310I-E, D6-330A-B, D6-330A-C, D6-330A-D, D6-330A-E, D6-330D-B, D6-330D-C, D6-330D-D, D6-330D-E, D6-330I-B, D6-330I-C, D6-330I-D, D6-330I-E, D6-350A-A, D6-350A-B, D6-370A-B, D6-370A-C, D6-370A-D, D6-370A-E, D6-370D-A, D6-370D-B, D6-370D-C, D6-370D-D, D6-370D-E, D6-370I-A, D6-370I-B, D6-370I-C, D6-370I-D, D6-370I-E, D6-435D-A, D6-435D-C, D6-435D-D, D6-435D-E, D6-435I-A, D6-435I-C, D6-435I-D, D6-435I-E

RÉF	No Pièce	QTÉ	DÉSIGNATION	NOTES
1	40005637	1	Pupitre commande	EVC-C, Installation double, (3848671)
	40005639	1	Pupitre commande	EVC-C2, Installation double, (3594953)
2	40005638	1	Pupitre commande	EVC-C, Installation triple., (3848672)
3	3808135	1	· Joint	Également pour montage à niveau.
4	3808131	1	· Cadre châssis	
5	3808134	1	· Écrou	

D6-280A-A, D6-280A-B, D6-280A-C, D6-280A-E, D6-280I-A, D6-280I-B, D6-280I-C, D6-280I-E, D6-310A-A, D6-310A-B, D6-310A-C, D6-310A-E, D6-310D-B, D6-310D-C, D6-310D-E, D6-310I-A, D6-310I-B, D6-310I-C, D6-310I-E, D6-330A-B, D6-330A-C, D6-330A-E, D6-330D-B, D6-330D-C, D6-330D-E, D6-330I-B, D6-330I-C, D6-330I-E, D6-350A-A, D6-350A-B, D6-370A-B, D6-370A-C, D6-370A-E, D6-370D-A, D6-370D-B, D6-370D-C, D6-370D-E, D6-370I-A, D6-370I-B, D6-370I-C, D6-370I-E, D6-400A-E, D6-435D-A, D6-435D-C, D6-435D-D, D6-435D-E, D6-435I-A, D6-435I-C, D6-435I-E

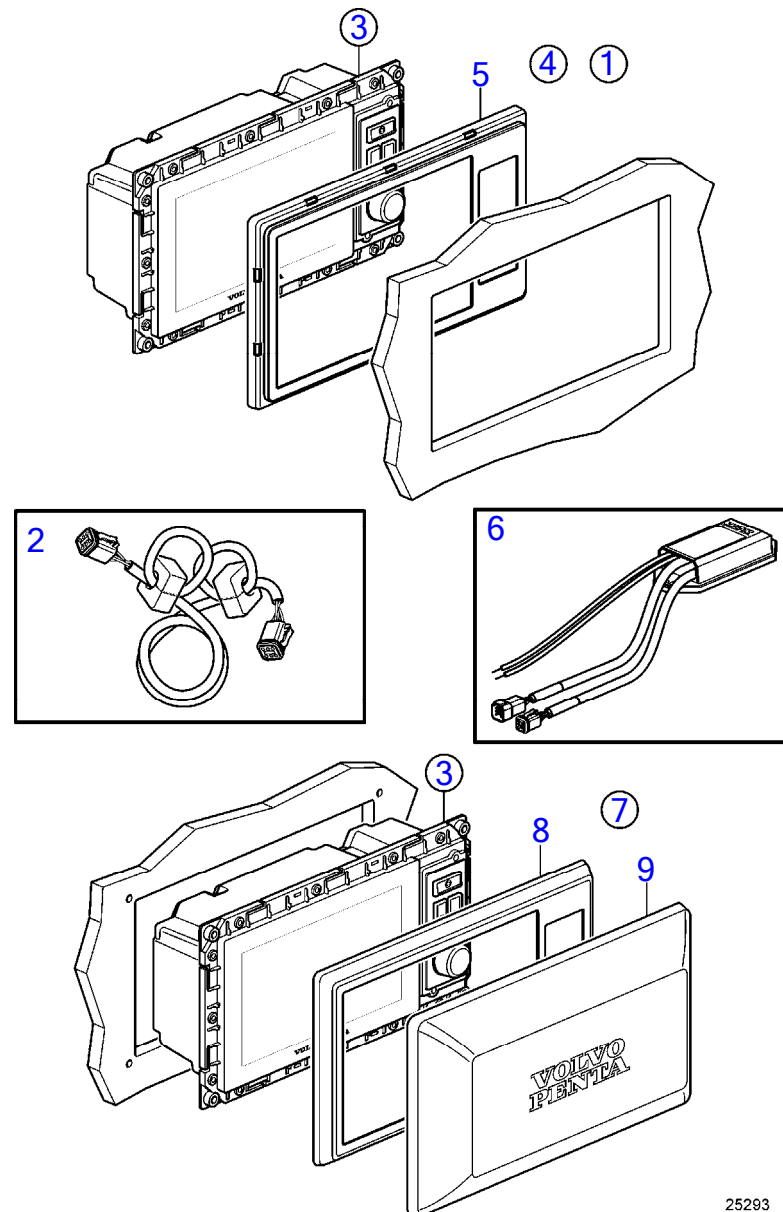

25293

D6-280A-A, D6-280A-B, D6-280A-C, D6-280A-E, D6-280I-A, D6-280I-B, D6-280I-C, D6-280I-E, D6-310A-A, D6-310A-B, D6-310A-C, D6-310A-E, D6-310D-B, D6-310D-C, D6-310D-E, D6-310I-A, D6-310I-B, D6-310I-C, D6-310I-E, D6-330A-B, D6-330A-C, D6-330A-E, D6-330D-B, D6-330D-C, D6-330D-E, D6-330I-B, D6-330I-C, D6-330I-E, D6-350A-A, D6-350A-B, D6-370A-B, D6-370A-C, D6-370A-E, D6-370D-A, D6-370D-B, D6-370D-C, D6-370D-E, D6-370I-A, D6-370I-B, D6-370I-C, D6-370I-E, D6-400A-E, D6-435D-A, D6-435D-C, D6-435D-D, D6-435D-E, D6-435I-A, D6-435I-C, D6-435I-E

RÉF	No Pièce	QTÉ	DÉSIGNATION	NOTES
1	21501717	1	Afficheur	Pour montage en affleurement., Remplacé par le numéro de référence suivant
	21685202	1	Afficheur	Pour montage en affleurement., Remplacé par le numéro de référence suivant
	21853866	1	Afficheur	Pour montage en affleurement., Remplacé par le numéro de référence suivant
	22080260	1	Afficheur	Pour montage en affleurement., Remplacé par le numéro de référence suivant
	22369181	1	Afficheur	Pour montage en affleurement., Remplacé par le numéro de référence suivant
	22499544	1	Afficheur	Pour un montage encastré. Remplacé par le numéro de référence suivant
	22722418	1	Afficheur	Pour un montage encastré. Remplacé par le numéro de référence suivant
2	21514712	1	· Câble	
3		1	· Lot	
		1	· · Afficheur	
4	21330288	1	Cadre châssis	Pour montage en affleurement.
5		1	Cadre châssis	
6	21379779	1	Adaptateur de secteu	12V
7	21330289	1	Cadre châssis	Pour montage en tete
8	(21143284)	1	· Cadre châssis	Référence hors de gamme
9	21144292	1	· Couvercle	

D6-280A-A, D6-280A-B, D6-280A-C, D6-280A-E, D6-280I-A, D6-280I-B, D6-280I-C, D6-280I-E, D6-310A-A, D6-310A-B, D6-310A-C, D6-310A-E, D6-310D-B, D6-310D-C, D6-310D-E, D6-310I-A, D6-310I-B, D6-310I-C, D6-310I-E, D6-330A-B, D6-330A-C, D6-330A-E, D6-330D-B, D6-330D-C, D6-330D-E, D6-330I-B, D6-330I-C, D6-330I-E, D6-350A-A, D6-350A-B, D6-370A-B, D6-370A-C, D6-370A-E, D6-370D-B, D6-370D-C, D6-370D-E, D6-370I-A, D6-370I-B, D6-370I-C, D6-370I-E, D6-400A-E, D6-435D-A, D6-435D-C, D6-435D-E, D6-435I-A, D6-435I-C, D6-435I-E

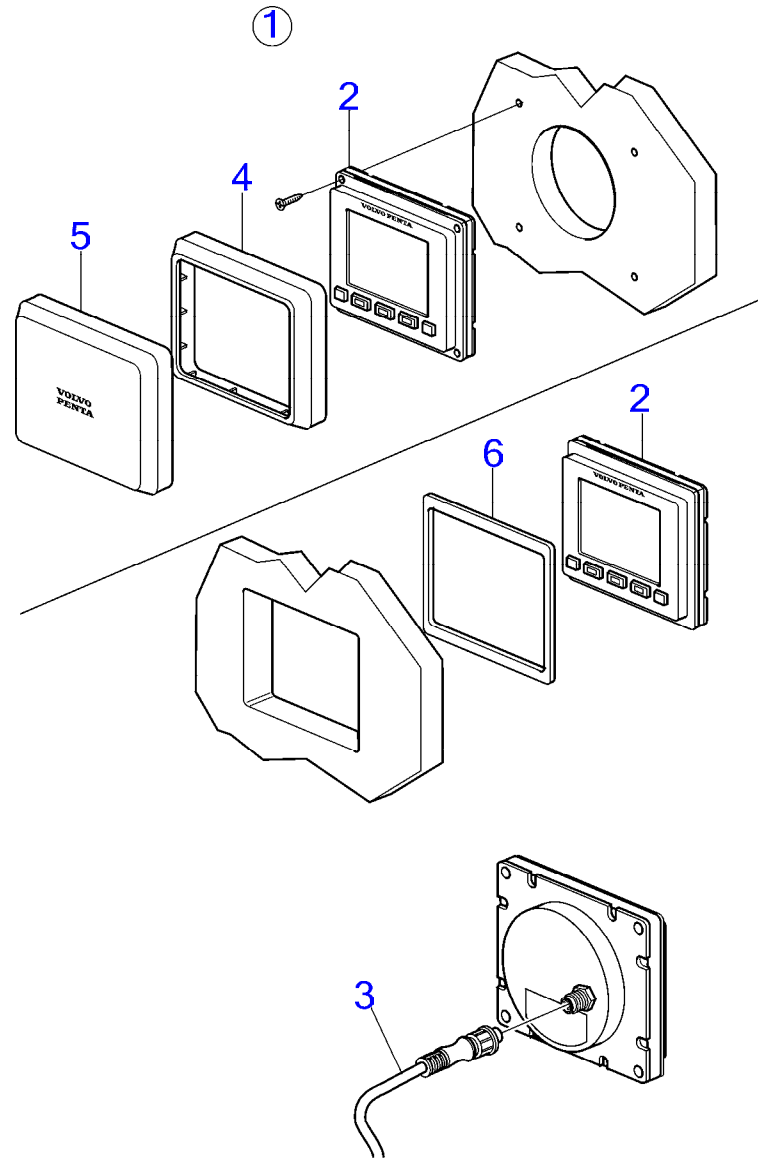

D6-280A-A, D6-280A-B, D6-280A-C, D6-280A-E, D6-280I-A, D6-280I-B, D6-280I-C, D6-280I-E, D6-310A-A, D6-310A-B, D6-310A-C, D6-310A-E, D6-310D-B, D6-310D-C, D6-310D-E, D6-310I-A, D6-310I-B, D6-310I-C, D6-310I-E, D6-330A-B, D6-330A-C, D6-330A-E, D6-330D-B, D6-330D-C, D6-330D-E, D6-330I-B, D6-330I-C, D6-330I-E, D6-350A-A, D6-350A-B, D6-370A-B, D6-370A-C, D6-370A-E, D6-370D-B, D6-370D-C, D6-370D-E, D6-370I-A, D6-370I-B, D6-370I-C, D6-370I-E, D6-400A-E, D6-435D-A, D6-435D-C, D6-435D-E, D6-435I-A, D6-435I-C, D6-435I-E

RÉF	No Pièce	QTÉ	DÉSIGNATION	NOTES
1	21584186	1	Afficheur, kit	Remplacé par 21836928
		1	Afficheur, kit	Remplacé par 22080265
	22080265	1	Afficheur, kit	Remplacé par 22369186
	22369186	1	Afficheur, kit	Remplacé par 22835626
	22835626	1	Afficheur, kit	
2		1	· Afficheur	Remplacé par 21836933
		1	· Afficheur	Remplacé par 22080268
		1	· Afficheur	Remplacé par 22369187
		1	· Afficheur	Remplacé par 22835617
		1	· Afficheur	
3	21640400	1	· Câble	
4	21611210	1	· Cadre châssis	Pour montage en tete
5	21611208	1	· Capot	Pour montage en tete
6	21693705	1	· Joint	Pour montage en affleurement.

D6-280A-A, D6-280I-A, D6-310A-A, D6-310I-A, D6-350A-A, D6-370I-A

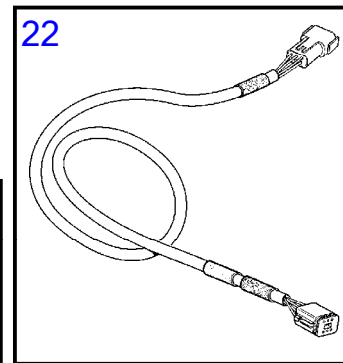
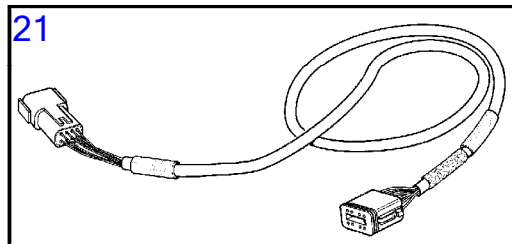
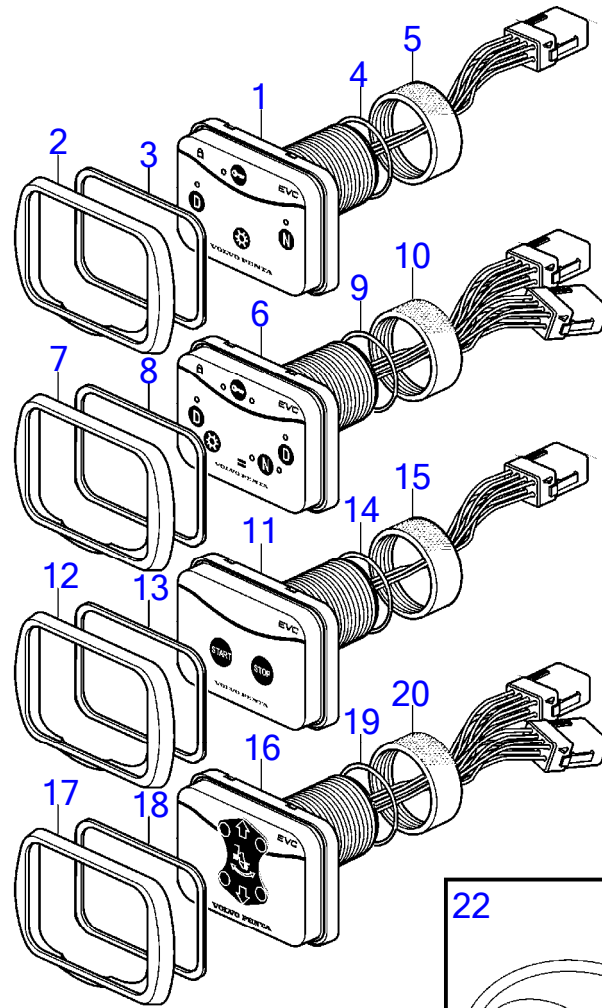

D6-280A-A, D6-280I-A, D6-310A-A, D6-310I-A, D6-350A-A, D6-370I-A

RÉF	No Pièce	QTÉ	DÉSIGNATION	NOTES
1	874459	X	Pupitre de commande	Installation simple
2	874149	1	· Cadre châssis	
3	874192	1	· Joint	
4	874191	1	· Joint torique	
5	874193	1	· Écrou rond	
6	874460	X	Pupitre de commande	
7	874149	1	· Cadre châssis	
8	874192	1	· Joint	
9	874191	1	· Joint torique	
10	874193	1	· Écrou rond	
11	874461	X	Pupitre de commande	
12	874149	1	· Cadre châssis	
13	874192	1	· Joint	
14	874191	1	· Joint torique	
15	874193	1	· Écrou rond	
16	889744	X	Pupitre de commande	
17	874149	1	· Cadre châssis	
18	874192	1	· Joint	
19	874191	1	· Joint torique	
20	874193	1	· Écrou rond	
21	874677	1	Kit câbles	Câble de panneau de commande evc, 8 broches pour HCU., L=1,5m
22	874749	1	Kit câbles	Pour panneau marche-arrêt 874837 pour HCU., L=1,5m

D6-280A-B, D6-280I-B, D6-310A-B, D6-310D-B, D6-310I-B, D6-330A-B, D6-330D-B, D6-330I-B, D6-350A-B, D6-370A-B, D6-370D-A, D6-370D-B, D6-370I-B, D6-435D-A, D6-435I-A

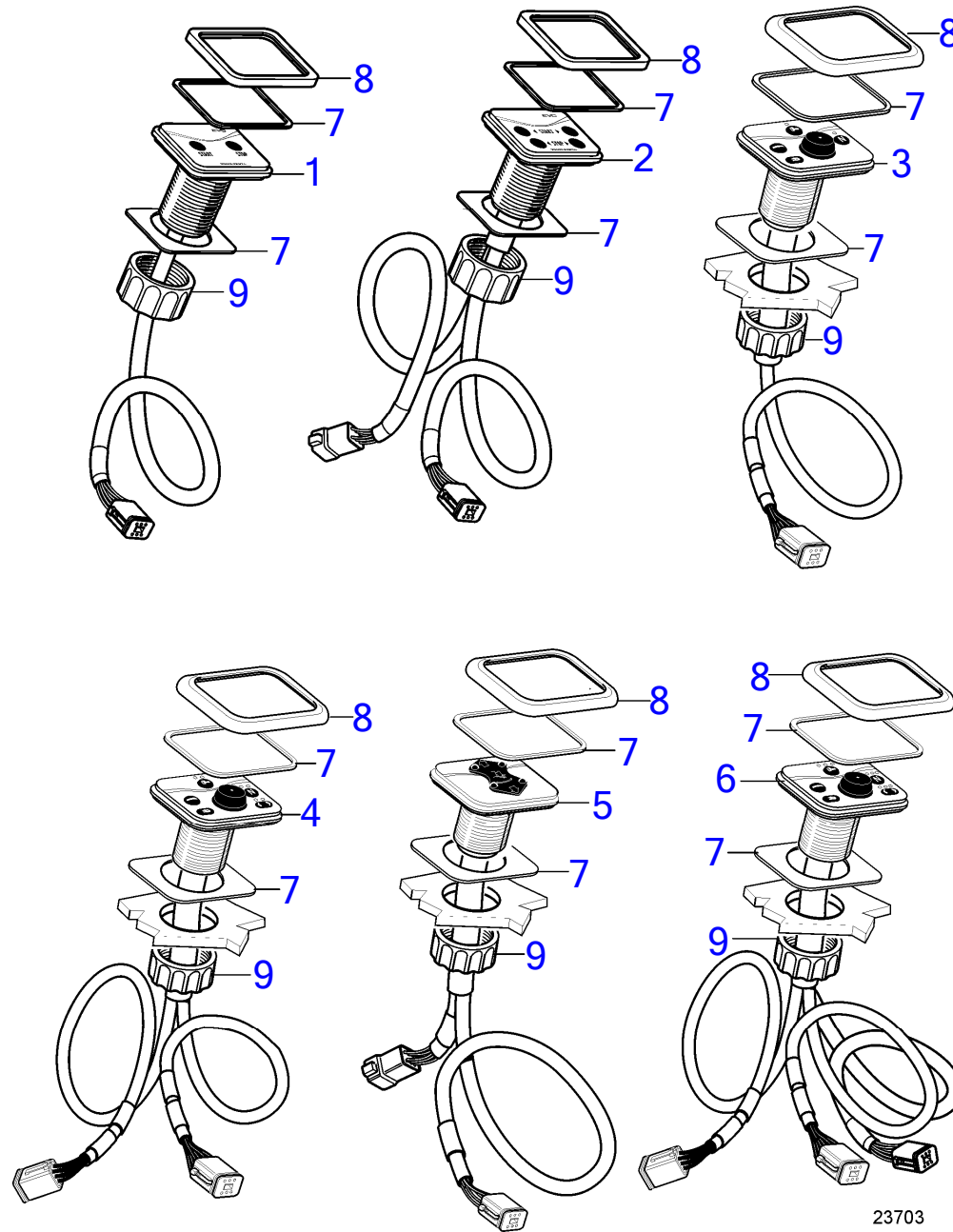

23703



D6-280A-B, D6-280I-B, D6-310A-B, D6-310D-B, D6-310I-B, D6-330A-B, D6-330D-B, D6-330I-B, D6-350A-B, D6-370A-B, D6-370D-A, D6-370D-B, D6-370I-B, D6-435D-A, D6-435I-A

RÉF	No Pièce	QTÉ	DÉSIGNATION	NOTES
1	40005641	1	Pupitre commande	Installation simple, (3807315)
2	40005642	1	Pupitre commande	Installation double, Double station, (3807316)
3	21310162	1	Pupitre commande	Installation simple, (3883350)
4	21310164	1	Pupitre commande	Installation double
5	40005634	1	Pupitre commande	Power trim, (3807314)
6	21310167	1	Pupitre commande	Installation triple., (3888503)
7	3808135	1	· Joint	Également pour montage à niveau.
8	3808131	1	· Cadre châssis	
9	3808134	1	· Écrou	

D6-280A-B, D6-280I-B, D6-310A-B, D6-310D-B, D6-310I-B, D6-350A-B, D6-370A-B, D6-370D-A, D6-370D-B, D6-370I-B

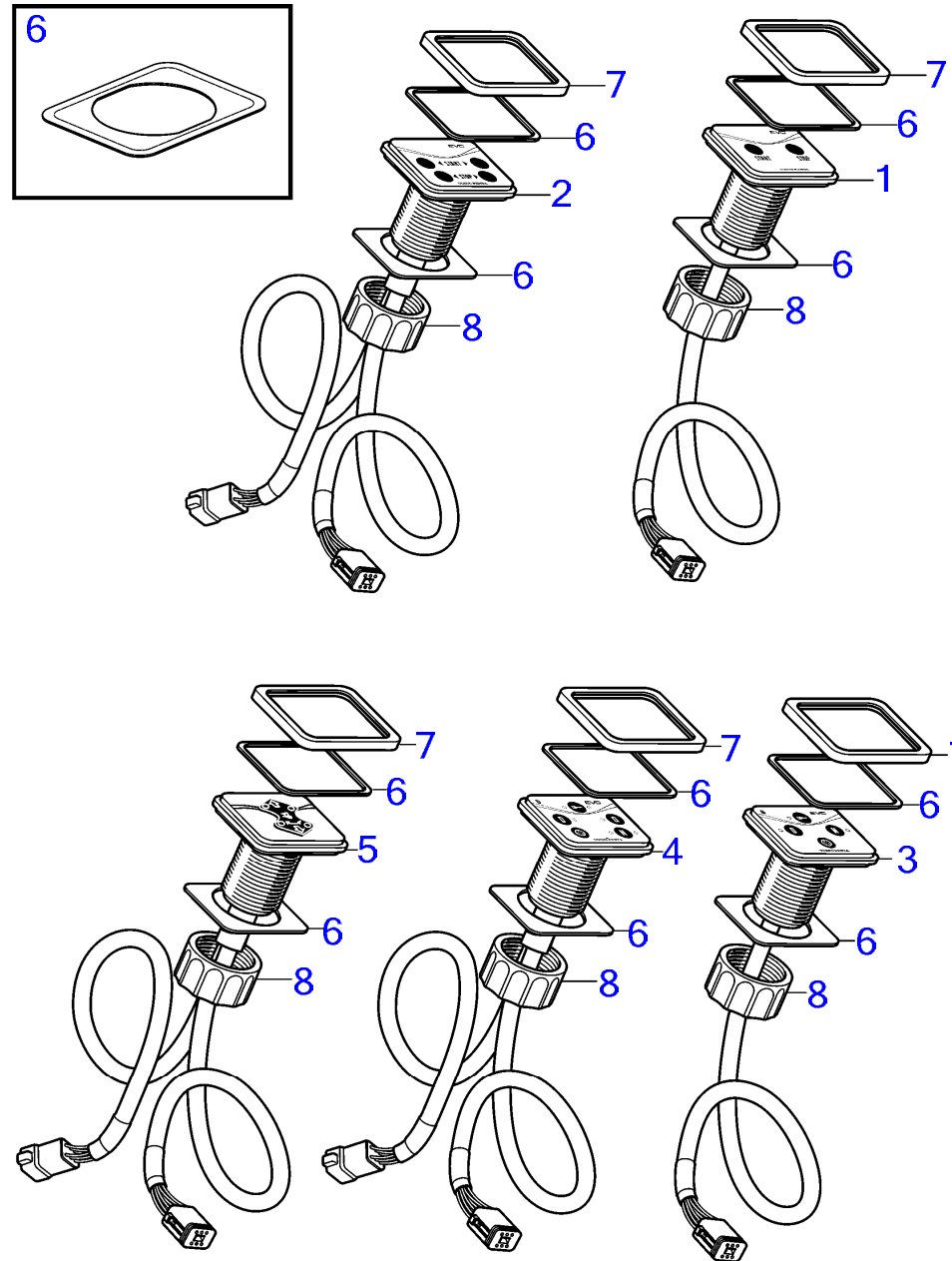

D6-280A-B, D6-280I-B, D6-310A-B, D6-310D-B, D6-310I-B, D6-350A-B, D6-370A-B, D6-370D-A, D6-370D-B, D6-370I-B

RÉF	No Pièce	QTÉ	DÉSIGNATION	NOTES
1	40005641	1	Pupitre commande	Installation simple, (3807315)
2	40005642	1	Pupitre commande	Installation double, (3807316)
3	21123925	1	Pupitre commande	Installation simple, (3807312)
4	21123928	1	Pupitre commande	Installation double, (3807313)
5	40005634	1	Pupitre commande	Power trim, (3807314)
6	3808135	1	· Joint	Également pour montage à niveau.
7	3808131	1	· Cadre châssis	
8	3808134	1	· Écrou	

D6-280A-E, D6-280I-E, D6-310A-E, D6-310D-E, D6-310I-E, D6-330A-E, D6-330D-E, D6-330I-E, D6-370A-E, D6-370D-E, D6-370I-E, D6-400A-E, D6-435D-E, D6-435I-E

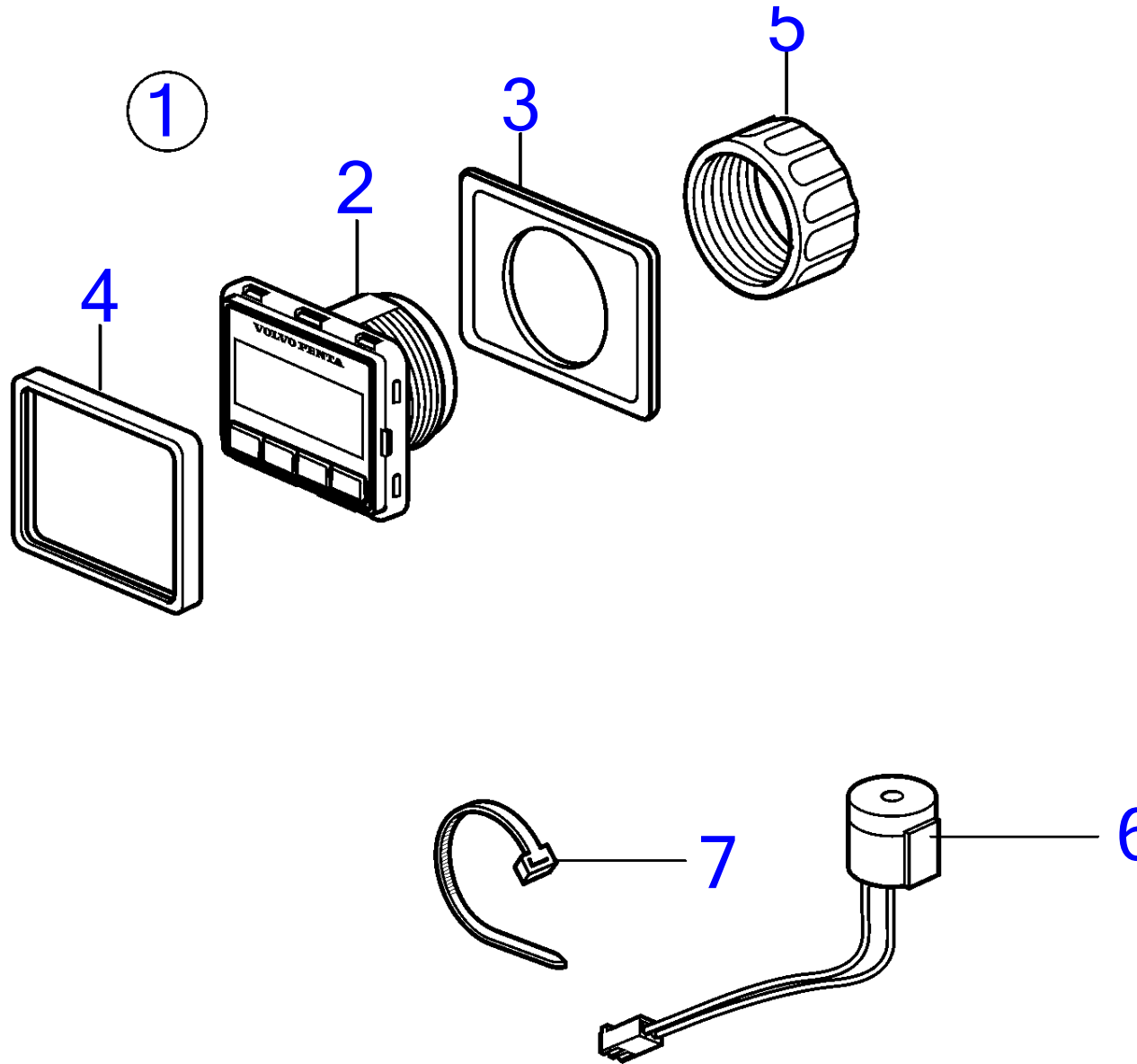

26395

D6-280A-E, D6-280I-E, D6-310A-E, D6-310D-E, D6-310I-E, D6-330A-E, D6-330D-E, D6-330I-E, D6-370A-E, D6-370D-E, D6-370I-E, D6-400A-E, D6-435D-E, D6-435I-E

RÉF	No Pièce	QTÉ	DÉSIGNATION	NOTES
1	21761722	1	Afficheur	
2		1	· Afficheur	
3	3808135	1	· Joint	
4	21467057	1	· Cadre châssis	
5	874450	1	· Bague de fixation	
6	21358227	1	· Bruiteur	
7	948211	X	Serre-câble	Pour montage en tete

D6-280A-E, D6-280I-E, D6-310A-E, D6-310D-E, D6-310I-E, D6-330A-E, D6-330D-E, D6-330I-E, D6-370A-E, D6-370D-E, D6-370I-E, D6-400A-E, D6-435D-E, D6-435I-E

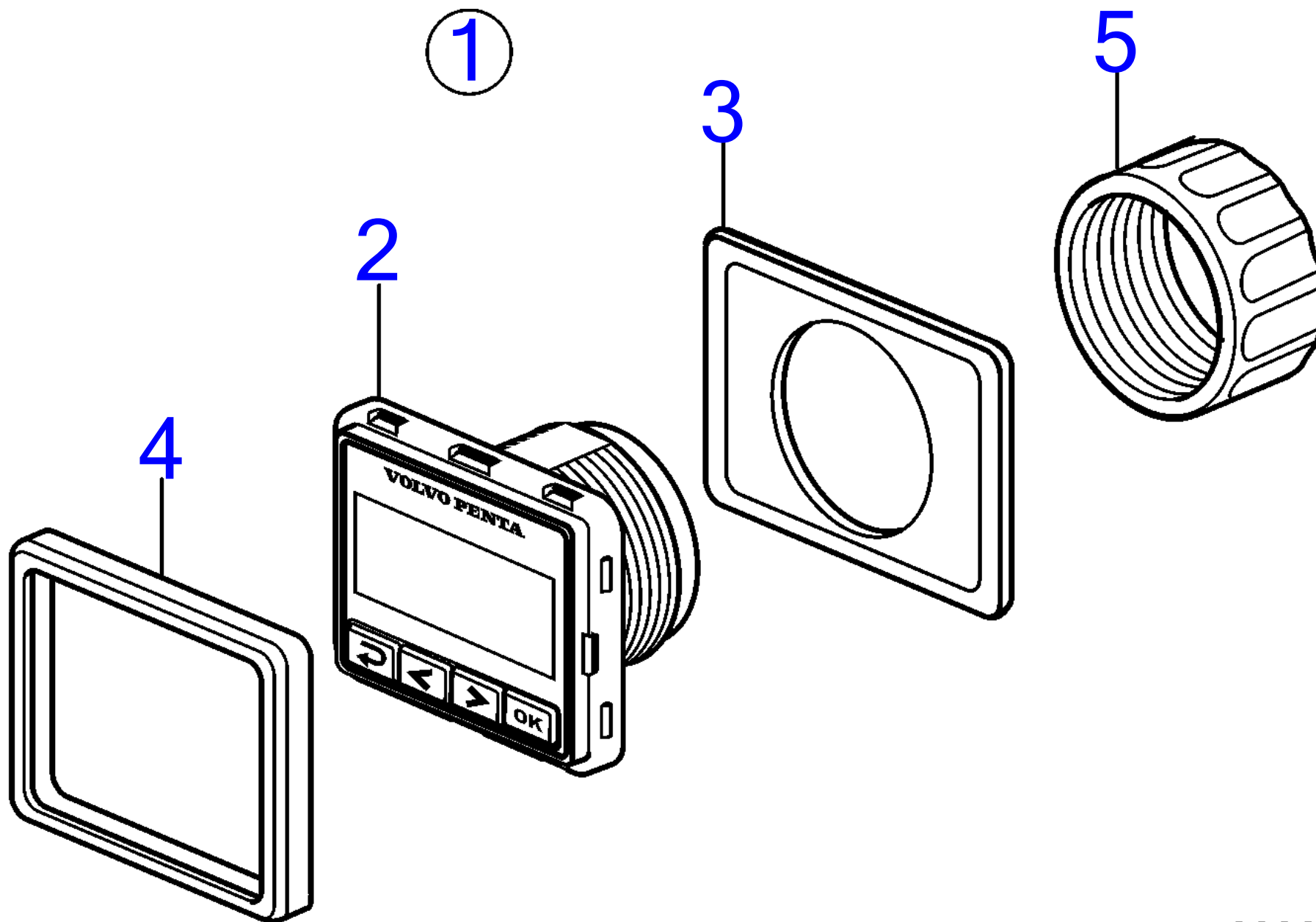

28609

7746210-30-36141

D6-280A-E, D6-280I-E, D6-310A-E, D6-310D-E, D6-310I-E, D6-330A-E, D6-330D-E, D6-330I-E, D6-370A-E, D6-370D-E, D6-370I-E, D6-400A-E, D6-435D-E, D6-435I-E

RÉF	No Pièce	QTÉ	DÉSIGNATION
1	21761718	1	Afficheur
2		1	· Afficheur
3	3808135	1	· Joint
4	21467057	1	· Cadre châssis
5	874450	1	· Bague de fixation

D6-280A-E, D6-280I-E, D6-310A-E, D6-310D-E, D6-310I-E, D6-330A-E, D6-330D-E, D6-330I-E, D6-370A-E, D6-370D-E, D6-370I-E, D6-400A-E, D6-435D-E, D6-435I-E

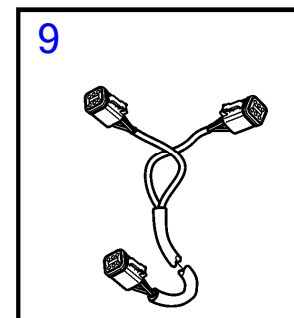
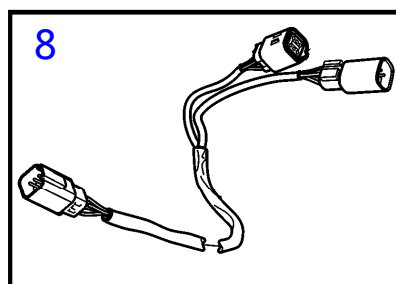
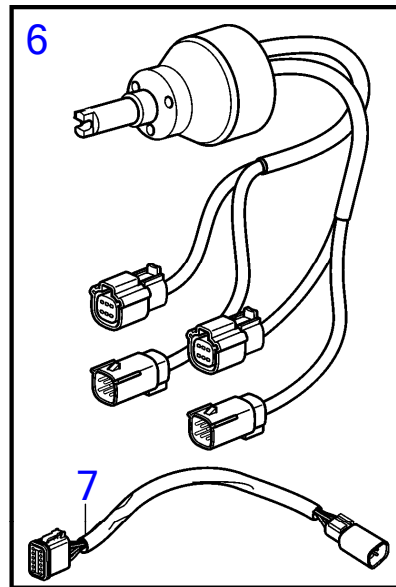
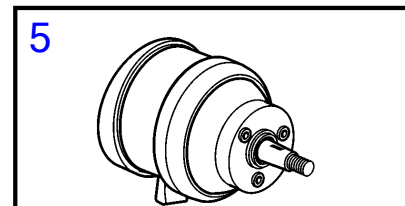
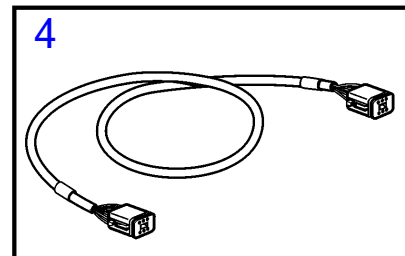
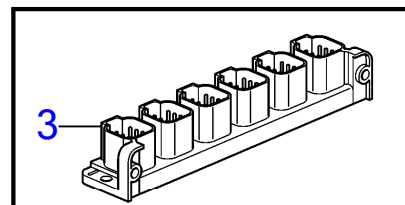
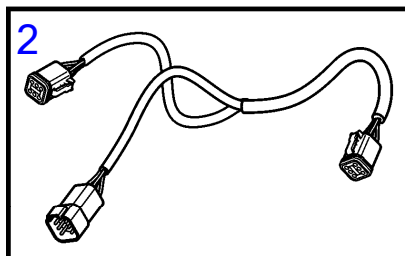
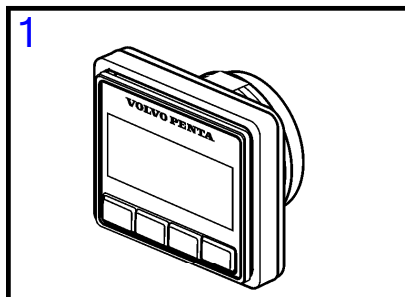

25301



D6-280A-E, D6-280I-E, D6-310A-E, D6-310D-E, D6-310I-E, D6-330A-E, D6-330D-E, D6-330I-E, D6-370A-E, D6-370D-E, D6-370I-E, D6-400A-E, D6-435D-E, D6-435I-E

RÉF	No Pièce	QTÉ	DÉSIGNATION	NOTES
1	21761722	1	Afficheur	Afficheur multiple tableau de boutons
2	3588972	3	Kit câbles	
3	21469055	2	Bloc connexion	
4	3886666	7	Câble	
5	3841280	1	Réglage volant	
6	21469560	1	Moyeu de volant	Remplacé par 22353839
	22353839	1	Moyeu de volant	
7	21421942	1	Câble	Alternative à EVC-C3
8	21421941	2	Câble	Pour le système EVC et le moyeu 21469560.
9	21287072	1	Faisceau de câbles	

D6-280A-E, D6-280I-E, D6-310A-E, D6-310I-E, D6-330A-E, D6-330I-E, D6-370A-E, D6-370I-E, D6-400A-E, D6-435I-E

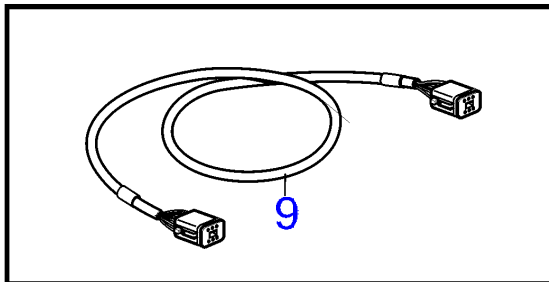
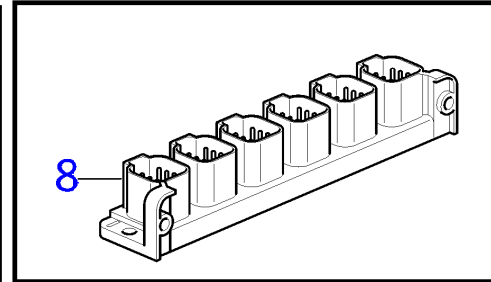
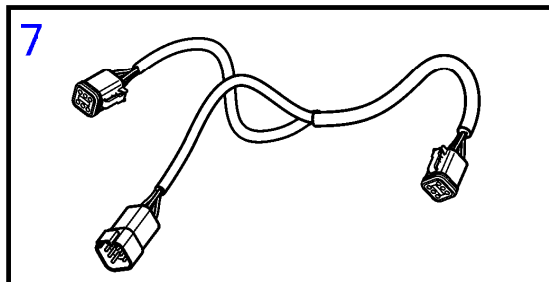
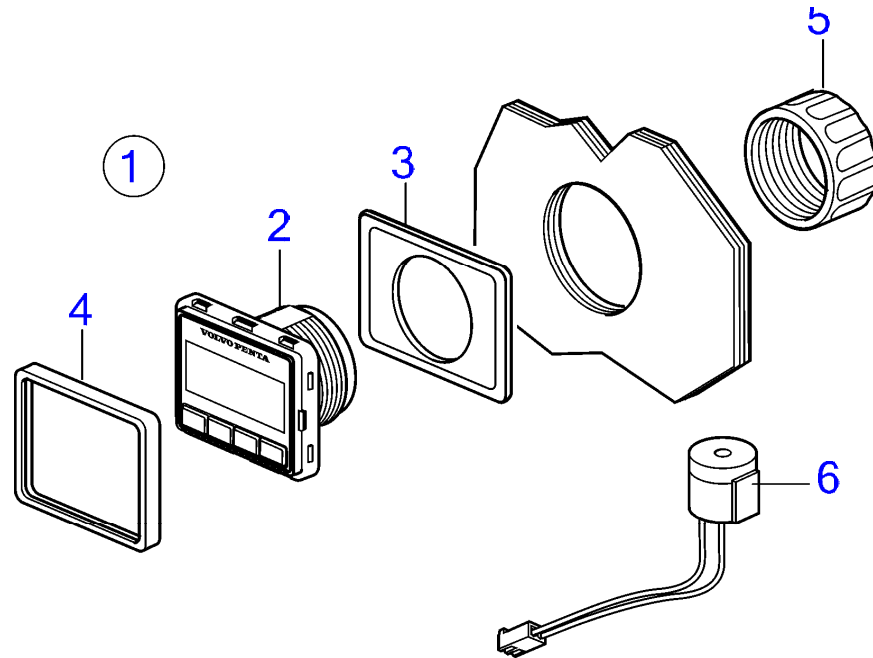

25294

D6-280A-E, D6-280I-E, D6-310A-E, D6-310I-E, D6-330A-E, D6-330I-E, D6-370A-E, D6-370I-E, D6-400A-E, D6-435I-E

RÉF	No Pièce	QTÉ	DÉSIGNATION	NOTES
1	21761722	1	Afficheur	Afficheur multiple tableau de boutons
2		1	· Afficheur	
3	3808135	1	· Joint	
4	21467057	1	· Cadre châssis	
5	874450	1	· Bague de fixation	
6	21358227	1	· Bruiteur	
7	3588972	1	Kit câbles	
8	21469055	1	Bloc connexion	
9	3886666	3	Câble	

D6-280A-E, D6-280I-E, D6-310A-E, D6-310D-E, D6-310I-E, D6-330A-E, D6-330D-E, D6-330I-E, D6-370A-E, D6-370D-E, D6-370I-E, D6-400A-E, D6-435D-E, D6-435I-E

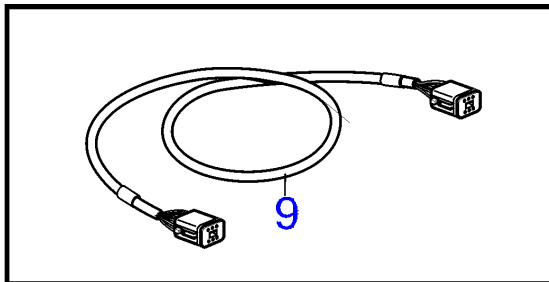
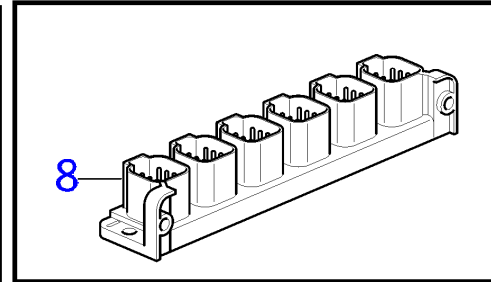
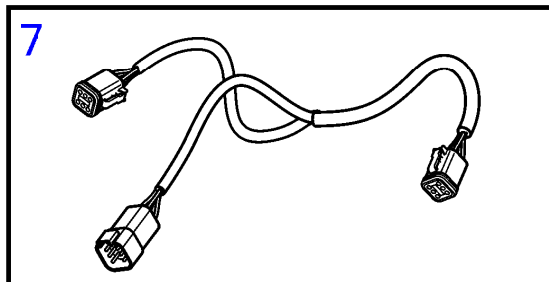
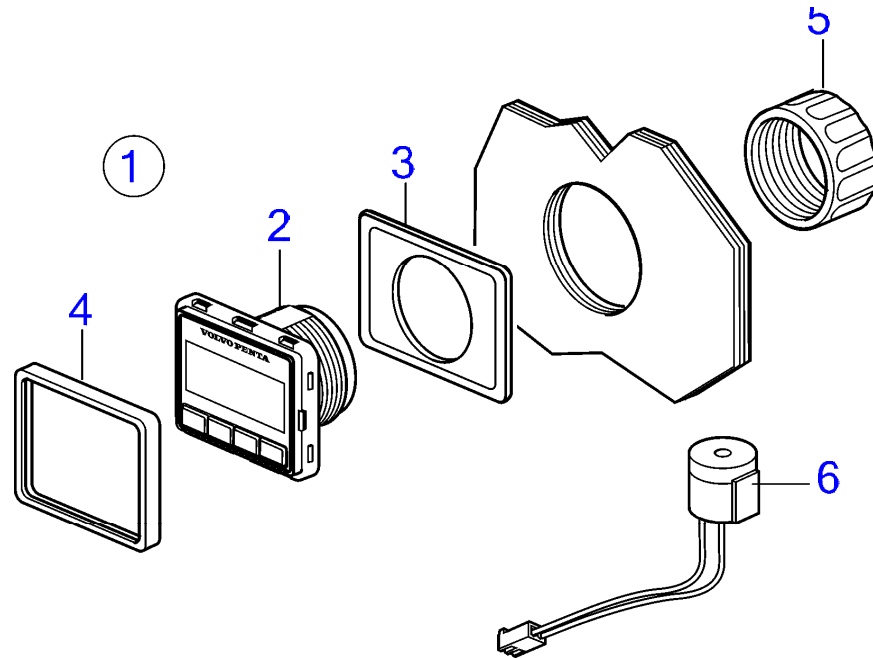

25294

D6-280A-E, D6-280I-E, D6-310A-E, D6-310D-E, D6-310I-E, D6-330A-E, D6-330D-E, D6-330I-E, D6-370A-E, D6-370D-E, D6-370I-E, D6-400A-E, D6-435D-E, D6-435I-E

RÉF	No Pièce	QTÉ	DÉSIGNATION	NOTES
1	21761722	1	Afficheur	Afficheur multiple tableau de boutons
2		1	· Afficheur	
3	3808135	1	· Joint	
4	21467057	1	· Cadre châssis	
5	874450	1	· Bague de fixation	
6	21358227	1	· Bruiteur	
7	3588972	2	Kit câbles	
8	21469055	1	Bloc connexion	
9	3886666	6	Câble	

D6-280A-E, D6-310A-E, D6-330A-E, D6-370A-E, D6-400A-E

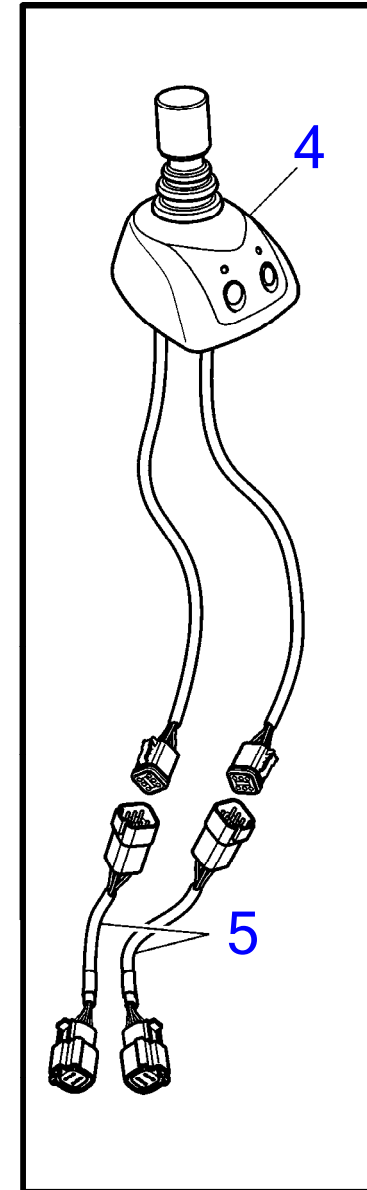
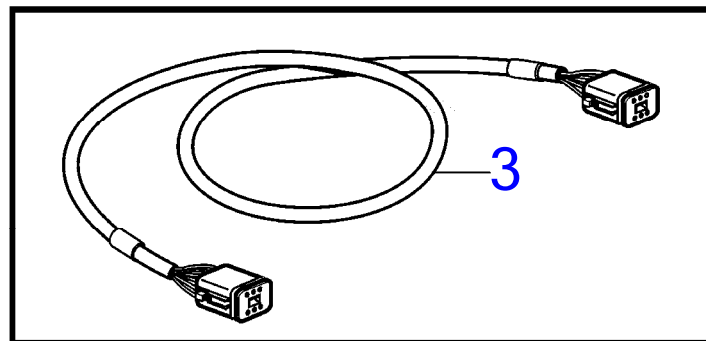
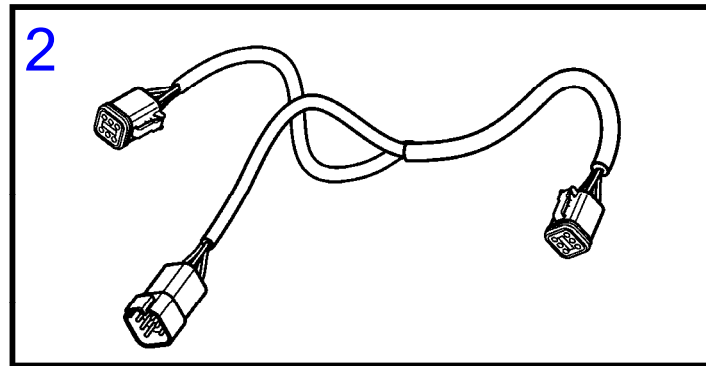
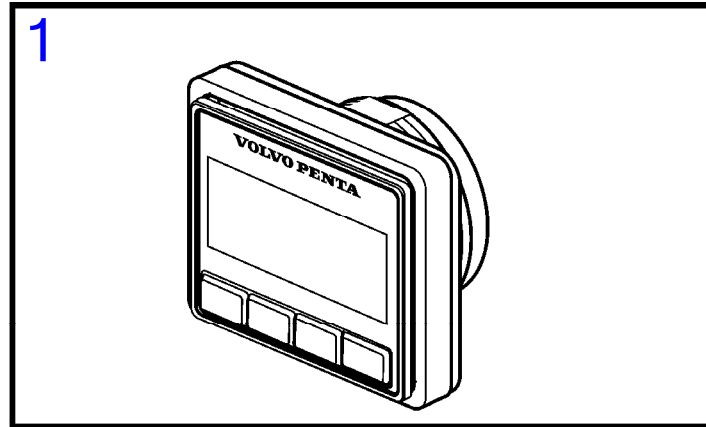

25308

D6-280A-E, D6-310A-E, D6-330A-E, D6-370A-E, D6-400A-E

RÉF	No Pièce	QTÉ	DÉSIGNATION	NOTES
1	21761722	1	Afficheur	Afficheur multiple tableau de boutons
2	3588972	2	Kit câbles	
3	3886666	1	Câble	
4	21476548	1	Lot	
5	21421940	2	Câble	

D6-310D-E, D6-330D-E, D6-370D-E, D6-435D-E

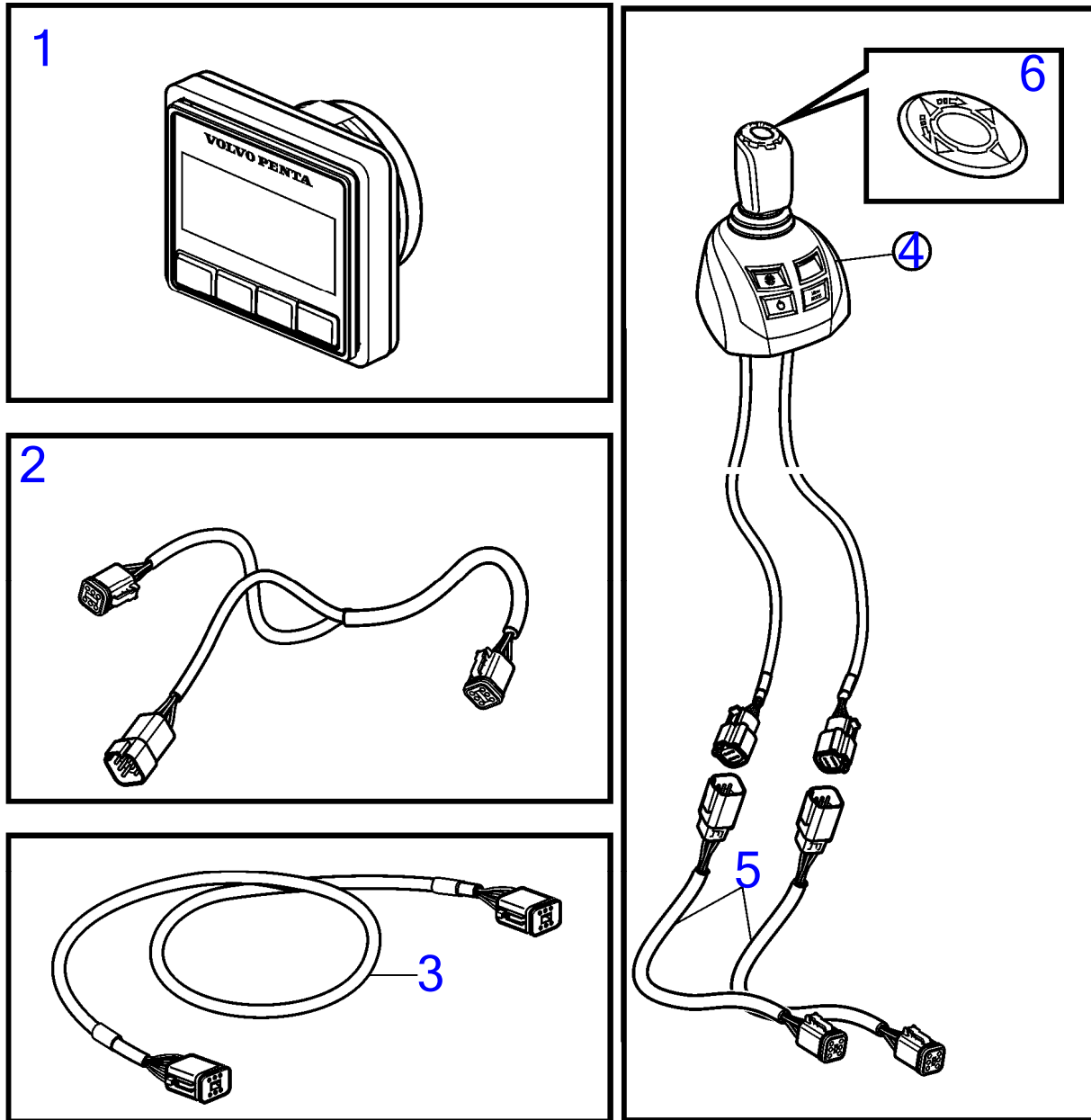

26688



D6-310D-E, D6-330D-E, D6-370D-E, D6-435D-E

RÉF	No Pièce	QTÉ	DÉSIGNATION
1	21761722	1	Afficheur
2	3588972	2	Kit câbles
3	3886666	1	Câble
4	21466165	1	Lot
5	21421926	2	Câble
6	21960577	1	Bouton

D6-310D-E, D6-330D-E, D6-370D-E, D6-435D-E

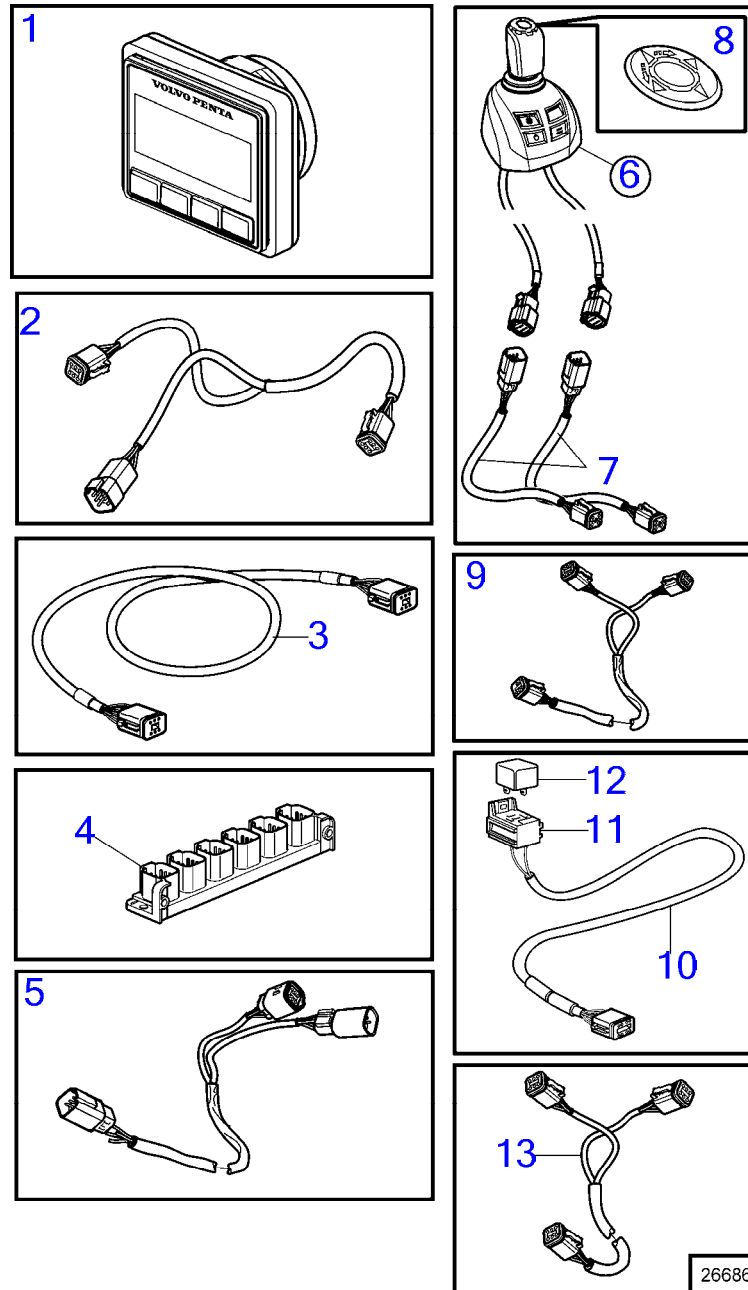

D6-310D-E, D6-330D-E, D6-370D-E, D6-435D-E

RÉF	No Pièce	QTÉ	DÉSIGNATION	NOTES
1	21761722	1	Afficheur	
2	3588972	3	Kit câbles	
3	3886666	1	Câble	
4	21469055	1	Bloc connexion	
5	21421941	2	Câble	
6	21466165	1	Lot	
7	21421926	2	Câble	
8	21960577	1	Bouton	
9	21427460	1	Câble	
10	21427463	1	Câble	
11	977184	1	Carter	
12	873765	1	Relais	12V
	3171420	1	Relais	24V
13	21287072	1	Faisceau de câbles	

D6-310D-E, D6-330D-E, D6-370D-E, D6-435D-E

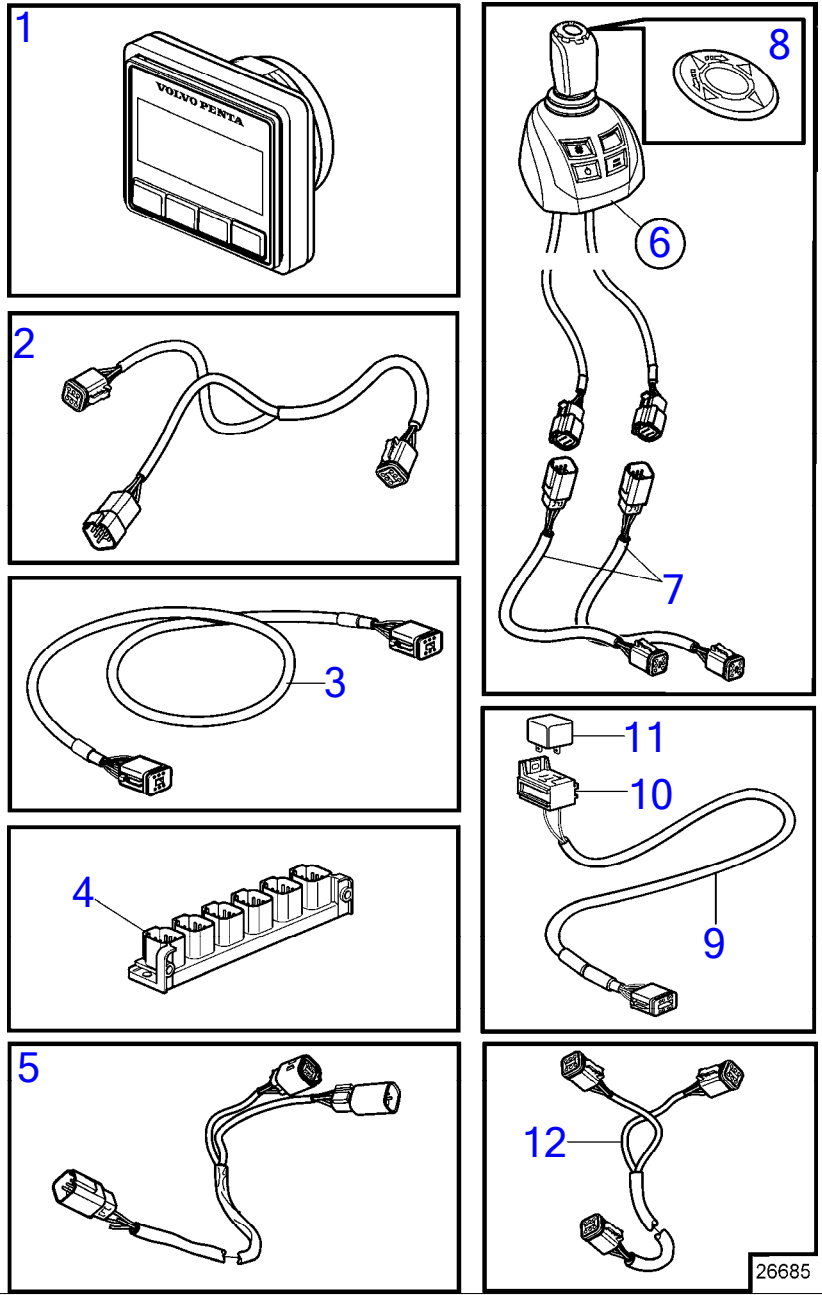

D6-310D-E, D6-330D-E, D6-370D-E, D6-435D-E

RÉF	No Pièce	QTÉ	DÉSIGNATION	NOTES
1	21761722	1	Afficheur	
2	3588972	4	Kit câbles	
3	3886666	1	Câble	
4	21469055	1	Bloc connexion	
5	21421941	2	Câble	
6	21466165	1	Lot	
7	21421926	2	Câble	
8	21960577	1	Bouton	
9	21427463	1	Câble	
10	977184	1	Carter	
11	873765	1	Relais	12V
	3171420	1	Relais	24V
12	21287072	1	Faisceau de câbles	

D6-310D-E, D6-330D-E, D6-370D-E, D6-435D-E

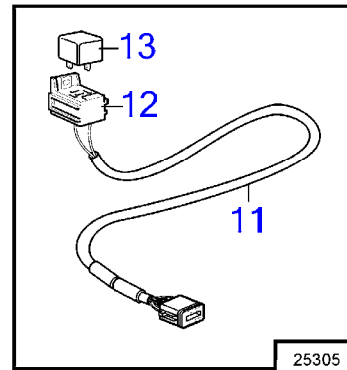
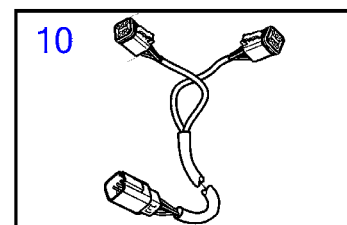
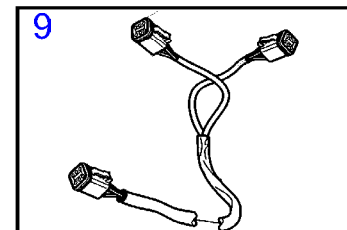
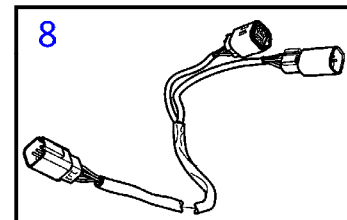
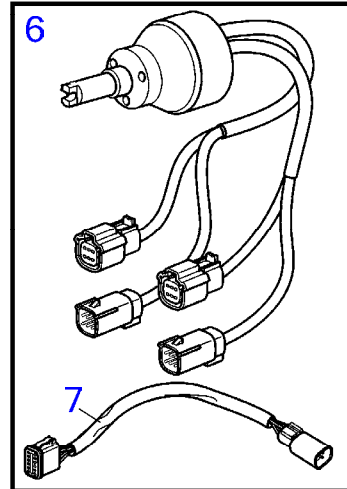
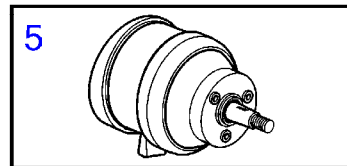
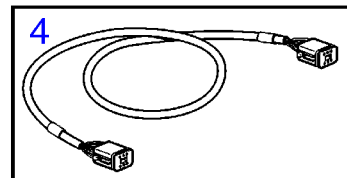
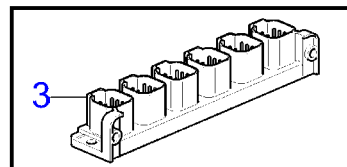
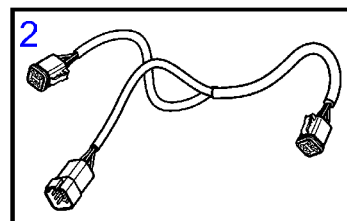
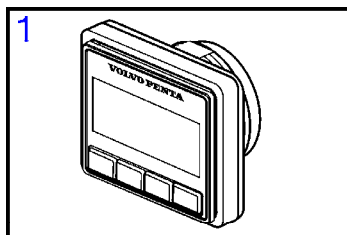

D6-310D-E, D6-330D-E, D6-370D-E, D6-435D-E

RÉF	No Pièce	QTÉ	DÉSIGNATION	NOTES
1	21761722	1	Afficheur	
2	3588972	3	Kit câbles	
3	21469055	2	Bloc connexion	
4	3886666	7	Câble	
5	3841280	1	Réglage volant	
6	21469560	1	Moyeu de volant	Remplacé par 22353839
	22353839	1	Moyeu de volant	
7	21421942	1	Câble	Alternative à EVC-C3
8	21421941	2	Câble	Pour le système EVC et le moyeu 21469560.
9	21287072	1	Faisceau de câbles	
10	21427460	1	Câble	
11	21427463	1	Câble	
12	977184	1	· Carter	
13	873765	1	Relais	12V
	3171420	1	Relais	24V

7746210-30-36162

25305  
[www.dbmoteurs.fr](http://www.dbmoteurs.fr)

Upd:6/9/2020

D6-280A-A, D6-280A-B, D6-280A-C, D6-280A-D, D6-280A-E, D6-280I-A, D6-280I-B, D6-280I-C, D6-280I-D, D6-280I-E, D6-310A-A, D6-310A

D6-310D-E, D6-330D-E, D6-370D-E, D6-435D-E

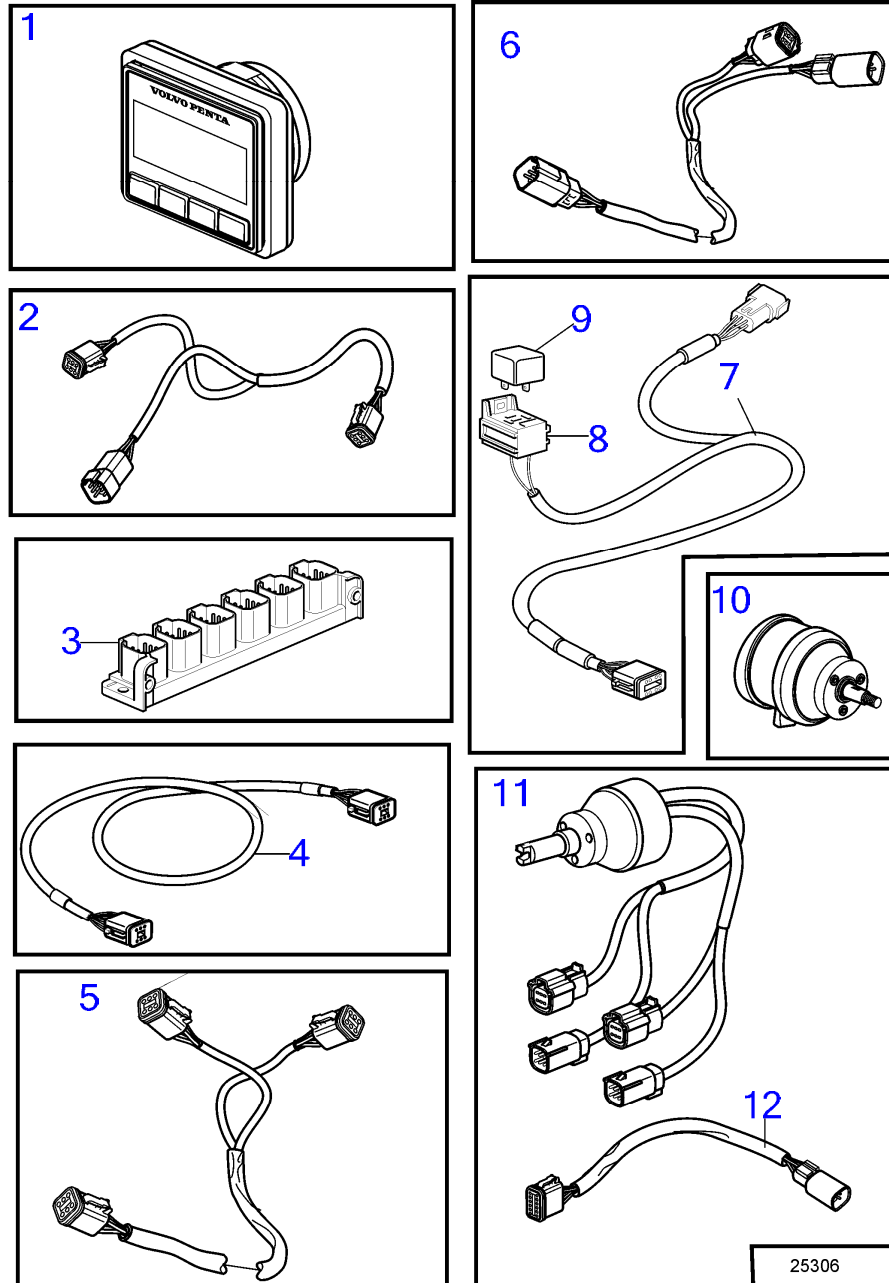



D6-310D-E, D6-330D-E, D6-370D-E, D6-435D-E

RÉF	No Pièce	QTÉ	DÉSIGNATION	NOTES
1	21761722	1	Afficheur	
2	3588972	4	Kit câbles	
3	21469055	2	Bloc connexion	
4	3886666	9	Câble	
5	21287072	1	Faisceau de câbles	
6	21421941	2	Câble	
7	21427463	1	Câble	
8	977184	1	· Carter	
9	873765	1	Relais	12V
	3171420	1	Relais	24V
10	3841280	1	Réglage volant	
11	21469560	1	Moyeu de volant	Remplacé par 22353839
	22353839	1	Moyeu de volant	
12	21421942	1	Câble	Alternative à EVC-C3

7746210-30-36163

25306  
[www.dbmoteurs.fr](http://www.dbmoteurs.fr)

Upd:6/9/2020

D6-280A-A, D6-280A-B, D6-280A-C, D6-280A-D, D6-280A-E, D6-280I-A, D6-280I-B, D6-280I-C, D6-280I-D, D6-280I-E, D6-310A-A, D6-310A

D6-280A-A, D6-280A-B, D6-280A-C, D6-280A-D, D6-280A-E, D6-280I-A, D6-280I-B, D6-280I-C, D6-280I-D, D6-280I-E, D6-310A-A, D6-310A-B, D6-310A-C, D6-310A-D, D6-310D-B, D6-310D-C, D6-310D-D, D6-310I-A, D6-310I-B, D6-310I-C, D6-310I-D, D6-310I-E, D6-330A-B, D6-330A-C, D6-330A-D, D6-330D-B, D6-330D-C, D6-330D-D, D6-330I-B, D6-330I-C, D6-330I-D, D6-330I-E, D6-350A-A, D6-350A-B, D6-370A-B, D6-370A-C, D6-370A-D, D6-370A-E, D6-370D-A, D6-370D-B, D6-370D-C, D6-370D-D, D6-370D-E, D6-370I-A, D6-370I-B, D6-370I-C, D6-370I-D, D6-370I-E, D6-400A-E, D6-435D-A, D6-435D-C, D6-435D-E, D6-435I-A, D6-435I-C, D6-435I-D, D6-435I-E

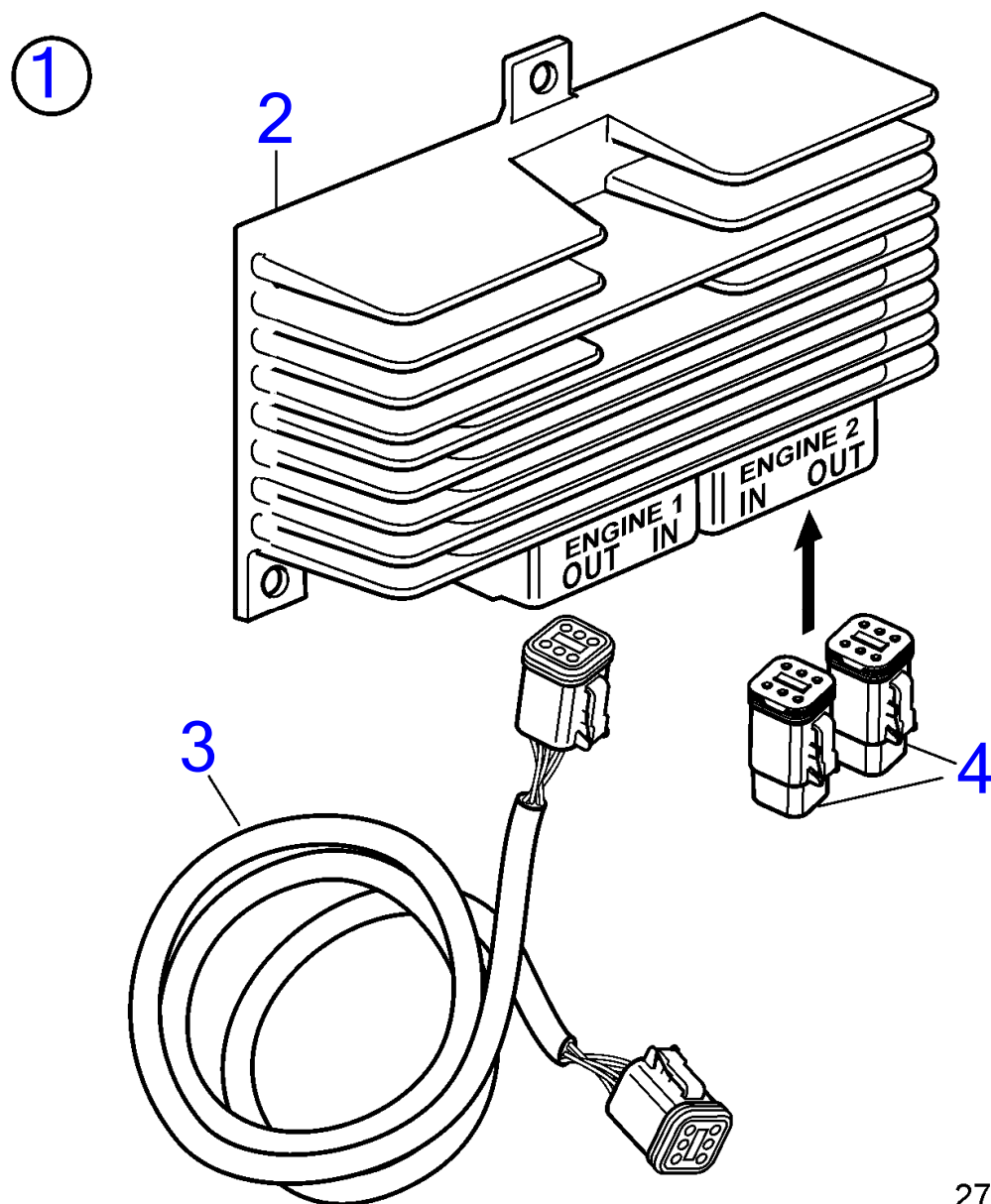

27530

D6-280A-A, D6-280A-B, D6-280A-C, D6-280A-D, D6-280A-E, D6-280I-A, D6-280I-B, D6-280I-C, D6-280I-D, D6-280I-E, D6-310A-A, D6-310A-B, D6-310A-C, D6-310A-D, D6-310D-B, D6-310D-C, D6-310D-D, D6-310I-A, D6-310I-B, D6-310I-C, D6-310I-D, D6-310I-E, D6-330A-B, D6-330A-C, D6-330A-D, D6-330D-B, D6-330D-C, D6-330D-D, D6-330I-B, D6-330I-C, D6-330I-D, D6-330I-E, D6-350A-A, D6-350A-B, D6-370A-B, D6-370A-C, D6-370A-D, D6-370A-E, D6-370D-A, D6-370D-B, D6-370D-C, D6-370D-D, D6-370D-E, D6-370I-A, D6-370I-B, D6-370I-C, D6-370I-D, D6-370I-E, D6-400A-E, D6-435D-A, D6-435D-C, D6-435D-E, D6-435I-A, D6-435I-C, D6-435I-D, D6-435I-E

RÉF	No Pièce	QTÉ	DÉSIGNATION
1	22389826	1	Régulateur de tensio
2		1	· Régulateur de tensio
3	874789	1	· Kit câbles
4	3840433	2	· Tampon étanchéité

D6-280A-A, D6-280A-B, D6-280A-C, D6-280A-D, D6-280A-E, D6-280I-A, D6-280I-B, D6-280I-C, D6-280I-D, D6-280I-E, D6-310A-A, D6-310A-B, D6-310A-C, D6-310A-D, D6-310D-B, D6-310D-C, D6-310D-D, D6-310I-A, D6-310I-B, D6-310I-C, D6-310I-D, D6-310I-E, D6-330A-B, D6-330A-C, D6-330A-D, D6-330D-B, D6-330D-C, D6-330D-D, D6-330I-B, D6-330I-C, D6-330I-D, D6-330I-E, D6-350A-A, D6-350A-B, D6-370A-B, D6-370A-C, D6-370A-D, D6-370A-E, D6-370D-A, D6-370D-B, D6-370D-C, D6-370D-D, D6-370D-E, D6-370I-A, D6-370I-B, D6-370I-C, D6-370I-D, D6-370I-E, D6-400A-E, D6-435D-A, D6-435D-C, D6-435D-E, D6-435I-A, D6-435I-C, D6-435I-D, D6-435I-E

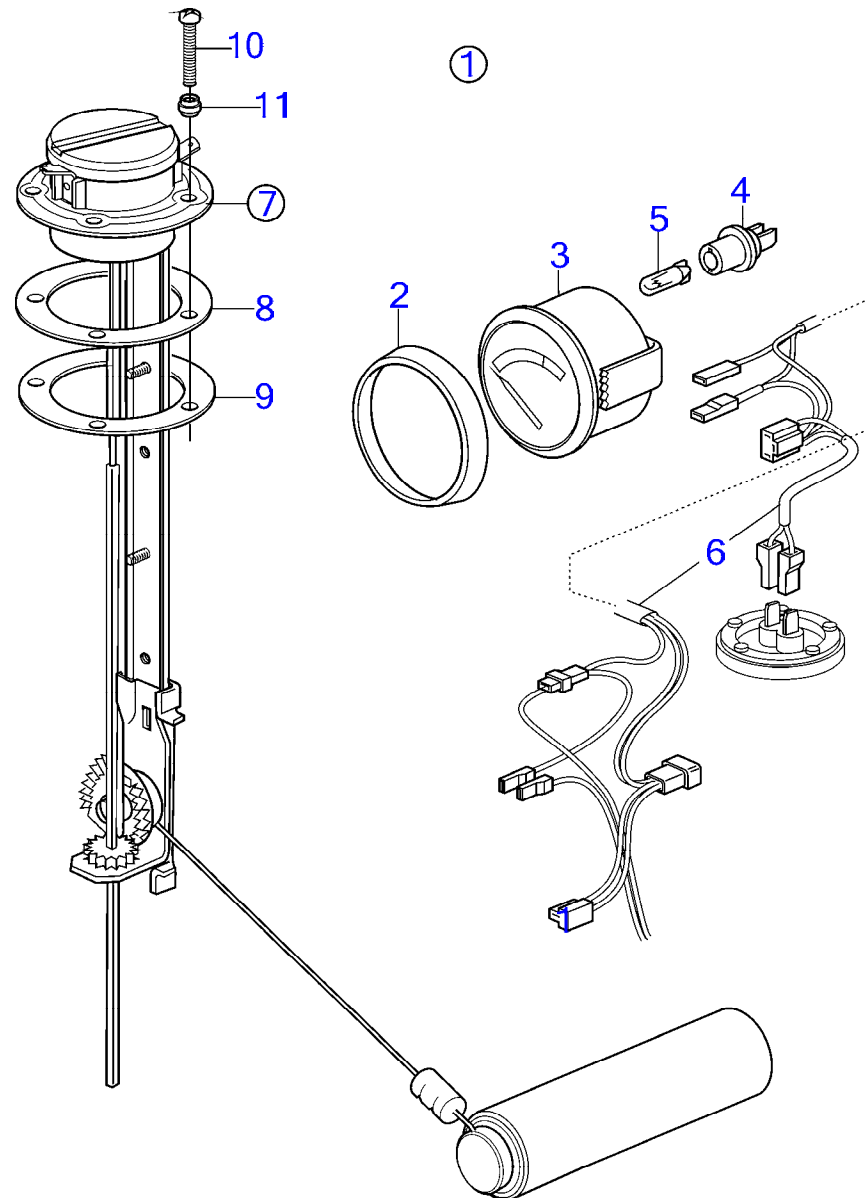

D6-280A-A, D6-280A-B, D6-280A-C, D6-280A-D, D6-280A-E, D6-280I-A, D6-280I-B, D6-280I-C, D6-280I-D, D6-280I-E, D6-310A-A, D6-310A-B, D6-310A-C, D6-310A-D, D6-310D-B, D6-310D-C, D6-310D-D, D6-310I-A, D6-310I-B, D6-310I-C, D6-310I-D, D6-310I-E, D6-330A-B, D6-330A-C, D6-330A-D, D6-330D-B, D6-330D-C, D6-330D-D, D6-330I-B, D6-330I-C, D6-330I-D, D6-330I-E, D6-350A-A, D6-350A-B, D6-370A-B, D6-370A-C, D6-370A-D, D6-370A-E, D6-370D-A, D6-370D-B, D6-370D-C, D6-370D-D, D6-370D-E, D6-370I-A, D6-370I-B, D6-370I-C, D6-370I-D, D6-370I-E, D6-400A-E, D6-435D-A, D6-435D-C, D6-435D-E, D6-435I-A, D6-435I-C, D6-435I-D, D6-435I-E

RÉF	No Pièce	QTÉ	DÉSIGNATION	Voir	NOTES
1	873808	1	Jauge de carburant		(858879)
2	858643	1	· Bague frontale		
3	863940	1	· Jauge de carburant		
	873207	1	·· Jeu étriers		
		2	··· Ecrou		Pas vendu séparément
		2	·· Entretoise		Pas vendu séparément
4	863945	1	·· Douille ampoule		Pour instrument d'ancien modèle, une ampoule blanche 19923 et une douille 808175 doivent être utilisées.
5	863946	1	·· Ampoule		Pour instrument d'ancien modèle, une ampoule blanche 19923 et une douille 808175 doivent être utilisées., 12V, 1,2W rouge
6	856867	1	· Kit câbles	1963	
7	873772	1	· Sonde de réservoir		(837999)
8	89865	1	·· Joint		
9	834480	1	·· Bride		
10	969407	4	·· Vis à 6 pans creux		(956078)
	969409	1	·· Vis à 6 pans creux		
11	834481	5	·· Joint		

D6-280A-A, D6-280A-B, D6-280A-C, D6-280A-D, D6-280A-E, D6-280I-A, D6-280I-B, D6-280I-C, D6-280I-D, D6-280I-E, D6-310A-A, D6-310A-B, D6-310A-C, D6-310A-D, D6-310D-B, D6-310D-C, D6-310D-D, D6-310I-A, D6-310I-B, D6-310I-C, D6-310I-D, D6-310I-E, D6-330A-B, D6-330A-C, D6-330A-D, D6-330D-B, D6-330D-C, D6-330D-D, D6-330I-B, D6-330I-C, D6-330I-D, D6-330I-E, D6-350A-A, D6-350A-B, D6-370A-B, D6-370A-C, D6-370A-D, D6-370A-E, D6-370D-A, D6-370D-B, D6-370D-C, D6-370D-D, D6-370D-E, D6-370I-A, D6-370I-B, D6-370I-C, D6-370I-D, D6-370I-E, D6-400A-E, D6-435D-A, D6-435D-C, D6-435D-E, D6-435I-A, D6-435I-C, D6-435I-D, D6-435I-E

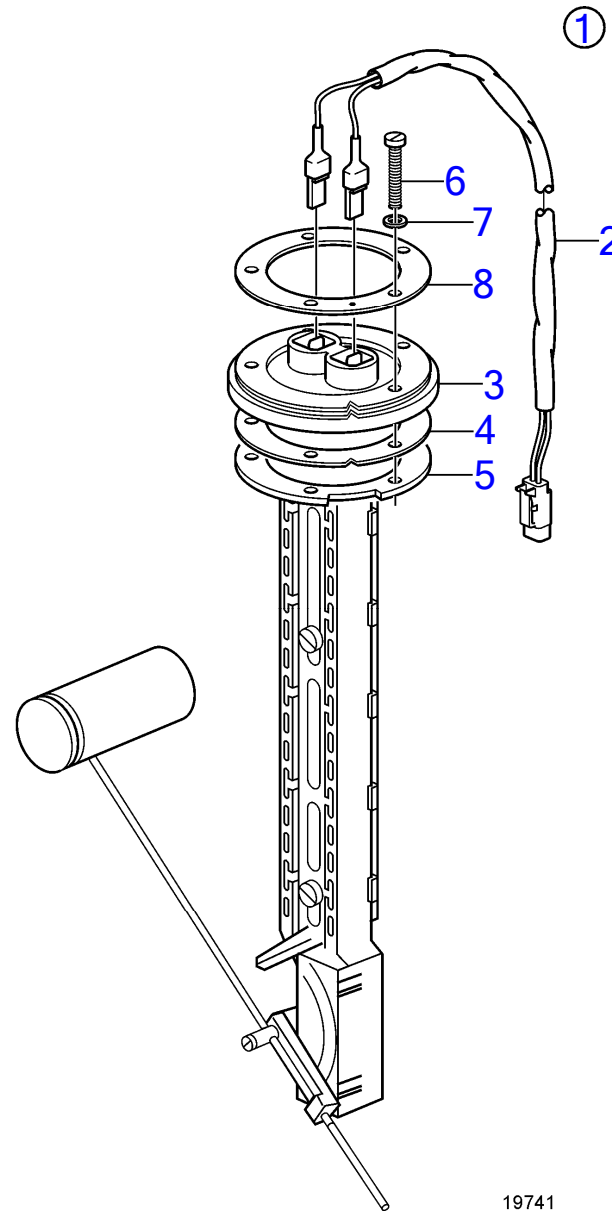

19741

19741

[www.dbmoteurs.fr](http://www.dbmoteurs.fr)

7746210-30-36336

Upd:6/9/2020

D6-280A-A, D6-280A-B, D6-280A-C, D6-280A-D, D6-280A-E, D6-280I-A, D6-280I-B, D6-280I-C, D6-280I-D, D6-280I-E, D6-310A-A, D6-310A-B, D6-310A-C, D6-310A-D, D6-310D-B, D6-310D-C, D6-310D-D, D6-310I-A, D6-310I-B, D6-310I-C, D6-310I-D, D6-310I-E, D6-330A-B, D6-330A-C, D6-330A-D, D6-330D-B, D6-330D-C, D6-330D-D, D6-330I-B, D6-330I-C, D6-330I-D, D6-330I-E, D6-350A-A, D6-350A-B, D6-370A-B, D6-370A-C, D6-370A-D, D6-370A-E, D6-370D-A, D6-370D-B, D6-370D-C, D6-370D-D, D6-370D-E, D6-370I-A, D6-370I-B, D6-370I-C, D6-370I-D, D6-370I-E, D6-400A-E, D6-435D-A, D6-435D-C, D6-435D-E, D6-435I-A, D6-435I-C, D6-435I-D, D6-435I-E

RÉF	No Pièce	QTÉ	DÉSIGNATION	NOTES
1	3812291	1	Kit détecteur, niveau du carburant	3-180 Ohms
2	874807	1	· Kit câbles	L=6,0m
3	873772	1	· Sonde de réservoir	
4	89865	1	· Joint	
5	834480	1	· Bride	
6	969408	4	· Vis à 6 pans creux	L=20mm
		1	· Vis	L=30mm
7	834481	5	· Joint	
8		1	· Bride	Pas vendu séparément

D6-280A-A, D6-280A-B, D6-280A-C, D6-280A-D, D6-280A-E, D6-280I-A, D6-280I-B, D6-280I-C, D6-280I-D, D6-280I-E, D6-310A-A, D6-310A-B, D6-310A-C, D6-310A-D, D6-310A-E, D6-310D-B, D6-310D-C, D6-310D-D, D6-310D-E, D6-310I-A, D6-310I-B, D6-310I-C, D6-310I-D, D6-310I-E, D6-330A-B, D6-330A-C, D6-330A-D, D6-330A-E, D6-330D-B, D6-330D-C, D6-330D-D, D6-330D-E, D6-330I-B, D6-330I-C, D6-330I-D, D6-330I-E, D6-350A-A, D6-350A-B, D6-370A-B, D6-370A-C, D6-370A-D, D6-370A-E, D6-370D-B, D6-370D-C, D6-370D-D, D6-370D-E, D6-370I-A, D6-370I-B, D6-370I-C, D6-370I-D, D6-370I-E, D6-435D-A, D6-435D-C, D6-435D-D, D6-435D-E, D6-435I-A, D6-435I-C, D6-435I-D, D6-435I-E

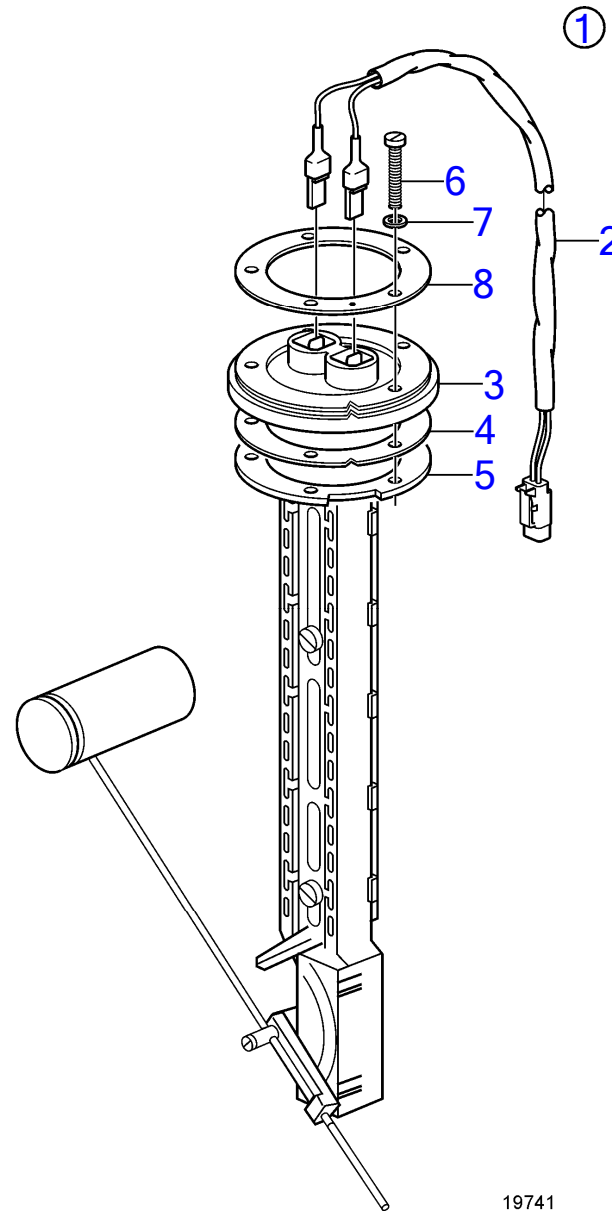

19741

19741

[www.dbmoteurs.fr](http://www.dbmoteurs.fr)

7746210-30-6371

Upd:6/9/2020



D6-280A-A, D6-280A-B, D6-280A-C, D6-280A-D, D6-280A-E, D6-280I-A, D6-280I-B, D6-280I-C, D6-280I-D, D6-280I-E, D6-310A-A, D6-310A-B, D6-310A-C, D6-310A-D, D6-310A-E, D6-310D-B, D6-310D-C, D6-310D-D, D6-310D-E, D6-310I-A, D6-310I-B, D6-310I-C, D6-310I-D, D6-310I-E, D6-330A-B, D6-330A-C, D6-330A-D, D6-330A-E, D6-330D-B, D6-330D-C, D6-330D-D, D6-330D-E, D6-330I-B, D6-330I-C, D6-330I-D, D6-330I-E, D6-350A-A, D6-350A-B, D6-370A-B, D6-370A-C, D6-370A-D, D6-370A-E, D6-370D-B, D6-370D-C, D6-370D-D, D6-370D-E, D6-370I-A, D6-370I-B, D6-370I-C, D6-370I-D, D6-370I-E, D6-435D-A, D6-435D-C, D6-435D-D, D6-435D-E, D6-435I-A, D6-435I-C, D6-435I-D, D6-435I-E

RÉF	No Pièce	QTÉ	DÉSIGNATION	NOTES
1	874840	1	Capteur, jeu	
2	874807	1	· Kit câbles	L=6,0m
3	873772	1	· Sonde de réservoir	
4	89865	1	·· Joint	
5	834480	1	·· Bride	
6	969407	4	·· Vis à 6 pans creux	L=16mm
	956081	1	·· Vis empreinte crucif	L=25mm
7	834481	5	·· Joint	
8		1	·· Bride	

D6-280A-A, D6-280A-B, D6-280A-C, D6-280A-D, D6-280A-E, D6-280I-A, D6-280I-B, D6-280I-C, D6-280I-D, D6-280I-E, D6-310A-A, D6-310A-B, D6-310A-C, D6-310A-D, D6-310A-E, D6-310D-B, D6-310D-C, D6-310D-D, D6-310D-E, D6-310I-A, D6-310I-B, D6-310I-C, D6-310I-D, D6-310I-E, D6-330A-B, D6-330A-C, D6-330A-D, D6-330A-E, D6-330D-B, D6-330D-C, D6-330D-D, D6-330D-E, D6-330I-B, D6-330I-C, D6-330I-D, D6-330I-E, D6-350A-A, D6-350A-B, D6-370A-B, D6-370A-C, D6-370A-D, D6-370A-E, D6-370D-B, D6-370D-C, D6-370D-D, D6-370D-E, D6-370I-A, D6-370I-B, D6-370I-C, D6-370I-D, D6-370I-E, D6-435D-A, D6-435D-C, D6-435D-D, D6-435D-E, D6-435I-A, D6-435I-C, D6-435I-D, D6-435I-E

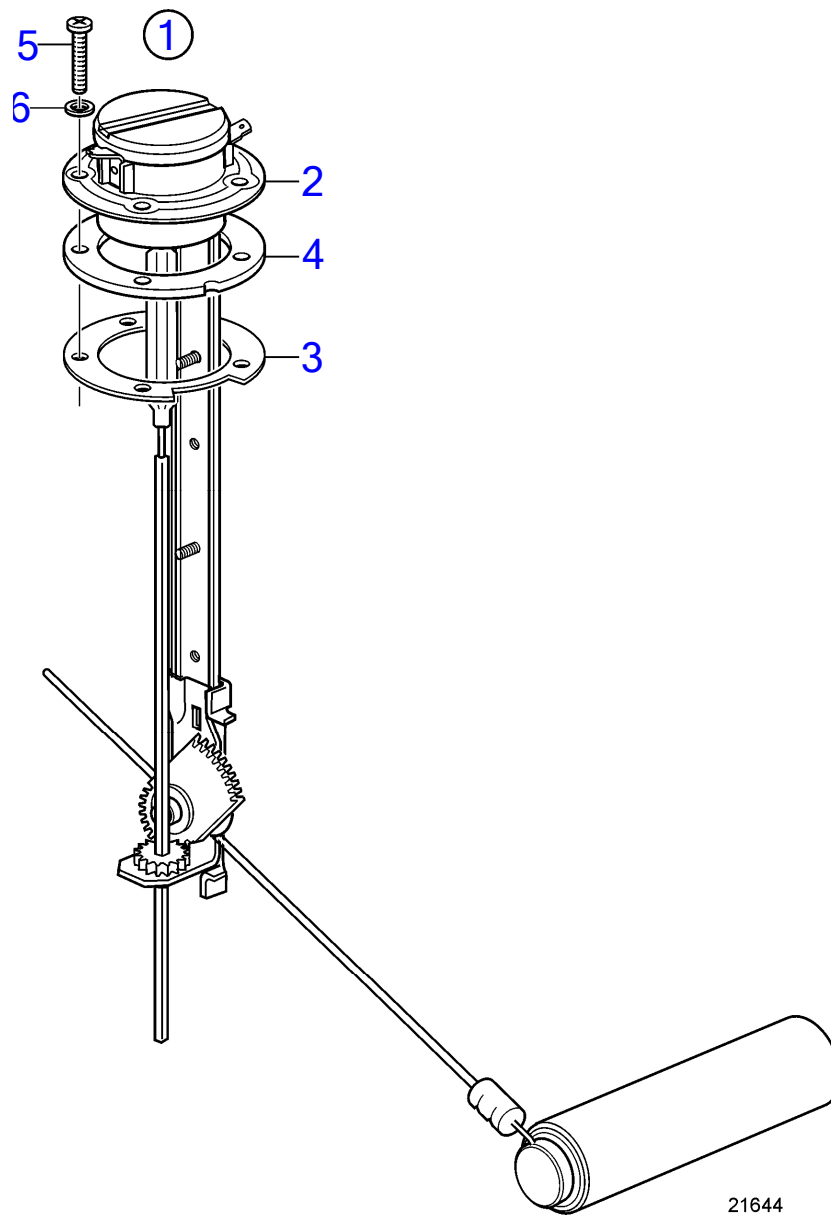

21644

21644

[www.dbmoteurs.fr](http://www.dbmoteurs.fr)

7746210-30-8385

Upd:6/9/2020



D6-280A-A, D6-280A-B, D6-280A-C, D6-280A-D, D6-280A-E, D6-280I-A, D6-280I-B, D6-280I-C, D6-280I-D, D6-280I-E, D6-310A-A, D6-310A-B, D6-310A-C, D6-310A-D, D6-310D-B, D6-310D-C, D6-310D-D, D6-310I-A, D6-310I-B, D6-310I-C, D6-310I-D, D6-310I-E, D6-330A-B, D6-330A-C, D6-330A-D, D6-330D-B, D6-330D-C, D6-330D-D, D6-330I-B, D6-330I-C, D6-330I-D, D6-330I-E, D6-350A-A, D6-350A-B, D6-370A-B, D6-370A-C, D6-370A-D, D6-370A-E, D6-370D-A, D6-370D-B, D6-370D-C, D6-370D-D, D6-370D-E, D6-370I-A, D6-370I-B, D6-370I-C, D6-370I-D, D6-370I-E, D6-400A-E, D6-435D-A, D6-435D-C, D6-435D-E, D6-435I-A, D6-435I-C, D6-435I-D, D6-435I-E

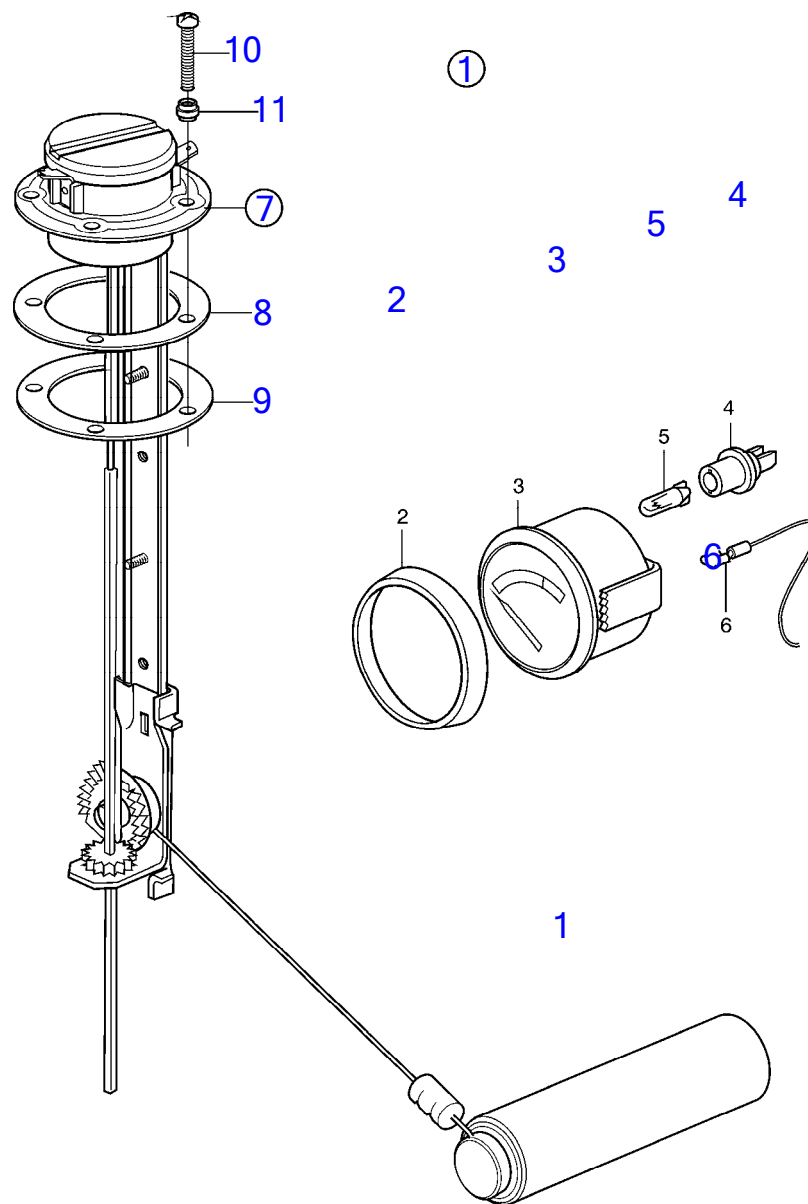

D6-280A-A, D6-280A-B, D6-280A-C, D6-280A-D, D6-280A-E, D6-280I-A, D6-280I-B, D6-280I-C, D6-280I-D, D6-280I-E, D6-310A-A, D6-310A-B, D6-310A-C, D6-310A-D, D6-310D-B, D6-310D-C, D6-310D-D, D6-310I-A, D6-310I-B, D6-310I-C, D6-310I-D, D6-310I-E, D6-330A-B, D6-330A-C, D6-330A-D, D6-330D-B, D6-330D-C, D6-330D-D, D6-330I-B, D6-330I-C, D6-330I-D, D6-330I-E, D6-350A-A, D6-350A-B, D6-370A-B, D6-370A-C, D6-370A-D, D6-370A-E, D6-370D-A, D6-370D-B, D6-370D-C, D6-370D-D, D6-370D-E, D6-370I-A, D6-370I-B, D6-370I-C, D6-370I-D, D6-370I-E, D6-400A-E, D6-435D-A, D6-435D-C, D6-435D-E, D6-435I-A, D6-435I-C, D6-435I-D, D6-435I-E

RÉF	No Pièce	QTÉ	DÉSIGNATION	Voir	NOTES
1	(1140462)	1	Lot indicateur de ni		(858881), Référence hors de gamme
2	858643	1	· Bague frontale		
3	(863942)	1	· Indicateur de niveau		Référence hors de gamme
4	863945	1	· Douille ampoule		Pour instrument d'ancien modèle, une ampoule blanche 19923 et une douille 808175 doivent être utilisées.
5	863946	1	· Ampoule		Pour instrument d'ancien modèle, une ampoule blanche 19923 et une douille 808175 doivent être utilisées.
6		X	· Faisceau cables	1963	
7	834389	1	· Sonde de réservoir		
8	89865	1	· Joint		
9	834480	1	· Bride		
10	969407	4	· Vis à 6 pans creux		(956078)
	969409	1	· Vis à 6 pans creux		
11	834481	5	· Joint		

D6-280A-A, D6-280A-B, D6-280A-C, D6-280A-D, D6-280A-E, D6-280I-A, D6-280I-B, D6-280I-C, D6-280I-D, D6-280I-E, D6-310A-A, D6-310A-B, D6-310A-C, D6-310A-D, D6-310A-E, D6-310D-B, D6-310D-C, D6-310D-E, D6-310I-A, D6-310I-B, D6-310I-C, D6-310I-D, D6-310I-E, D6-330A-B, D6-330A-C, D6-330A-D, D6-330A-E, D6-330D-B, D6-330D-C, D6-330D-D, D6-330D-E, D6-330I-B, D6-330I-C, D6-330I-D, D6-330I-E, D6-350A-A, D6-350A-B, D6-370A-B, D6-370A-C, D6-370A-D, D6-370A-E, D6-370D-A, D6-370D-B, D6-370D-C, D6-370D-D, D6-370D-E, D6-370I-A, D6-370I-B, D6-370I-C, D6-370I-D, D6-370I-E, D6-400A-E, D6-435D-A, D6-435D-C, D6-435D-D, D6-435D-E, D6-435I-A, D6-435I-C, D6-435I-D, D6-435I-E

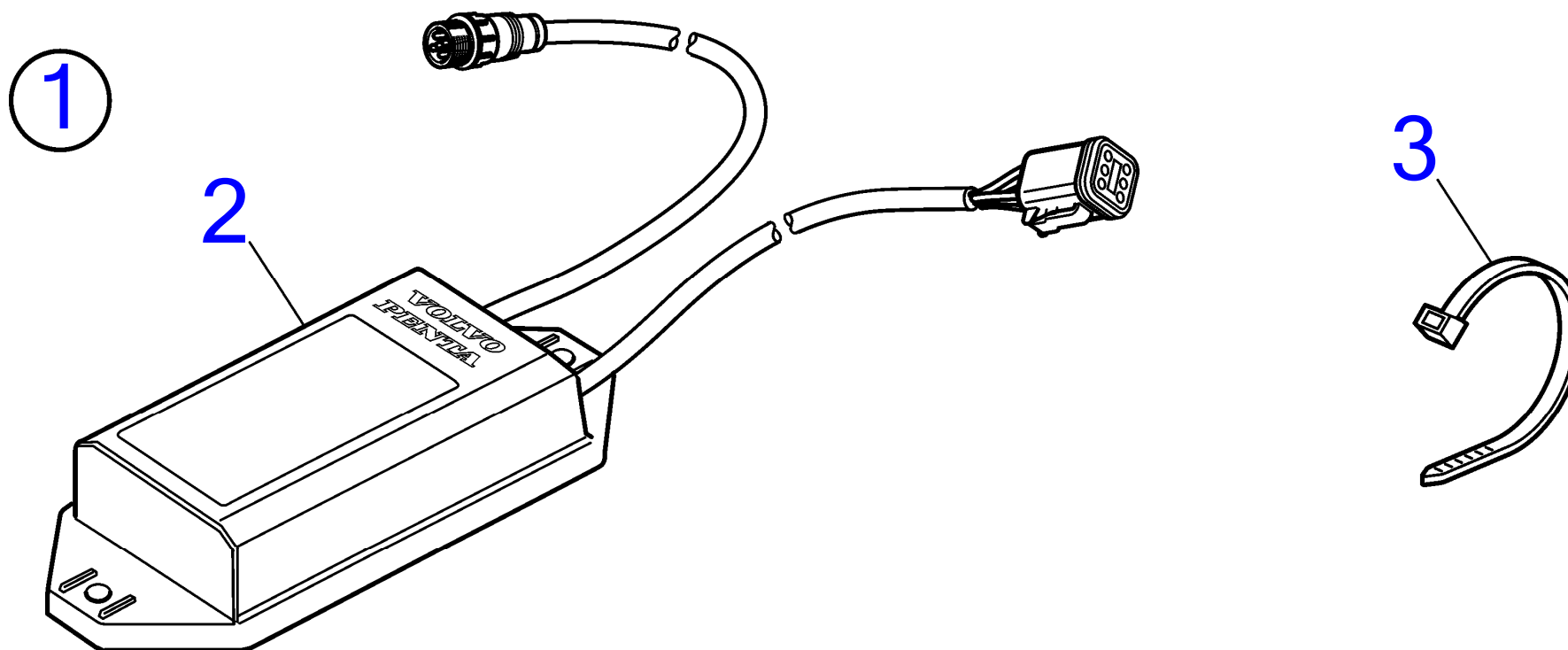

29492

D6-280A-A, D6-280A-B, D6-280A-C, D6-280A-D, D6-280A-E, D6-280I-A, D6-280I-B, D6-280I-C, D6-280I-D, D6-280I-E, D6-310A-A, D6-310A-B, D6-310A-C, D6-310A-D, D6-310A-E, D6-310D-B, D6-310D-C, D6-310D-E, D6-310I-A, D6-310I-B, D6-310I-C, D6-310I-D, D6-310I-E, D6-330A-B, D6-330A-C, D6-330A-D, D6-330A-E, D6-330D-B, D6-330D-C, D6-330D-D, D6-330D-E, D6-330I-B, D6-330I-C, D6-330I-D, D6-330I-E, D6-350A-A, D6-350A-B, D6-370A-B, D6-370A-C, D6-370A-D, D6-370A-E, D6-370D-A, D6-370D-B, D6-370D-C, D6-370D-D, D6-370D-E, D6-370I-A, D6-370I-B, D6-370I-C, D6-370I-D, D6-370I-E, D6-400A-E, D6-435D-A, D6-435D-C, D6-435D-D, D6-435D-E, D6-435I-A, D6-435I-C, D6-435I-D, D6-435I-E

RÉF	No Pièce	QTÉ	DÉSIGNATION
1	23114628	1	Passerelle
2		1	· Convertisseur
3	948210	2	· Serre-câble

D6-280A-A, D6-280A-B, D6-280I-A, D6-280I-B, D6-310A-A, D6-310A-B, D6-310D-B, D6-310I-A, D6-310I-B, D6-330A-B, D6-330D-B, D6-330I-B, D6-350A-A, D6-350A-B, D6-370A-B, D6-370D-A, D6-370D-B, D6-370I-A, D6-370I-B

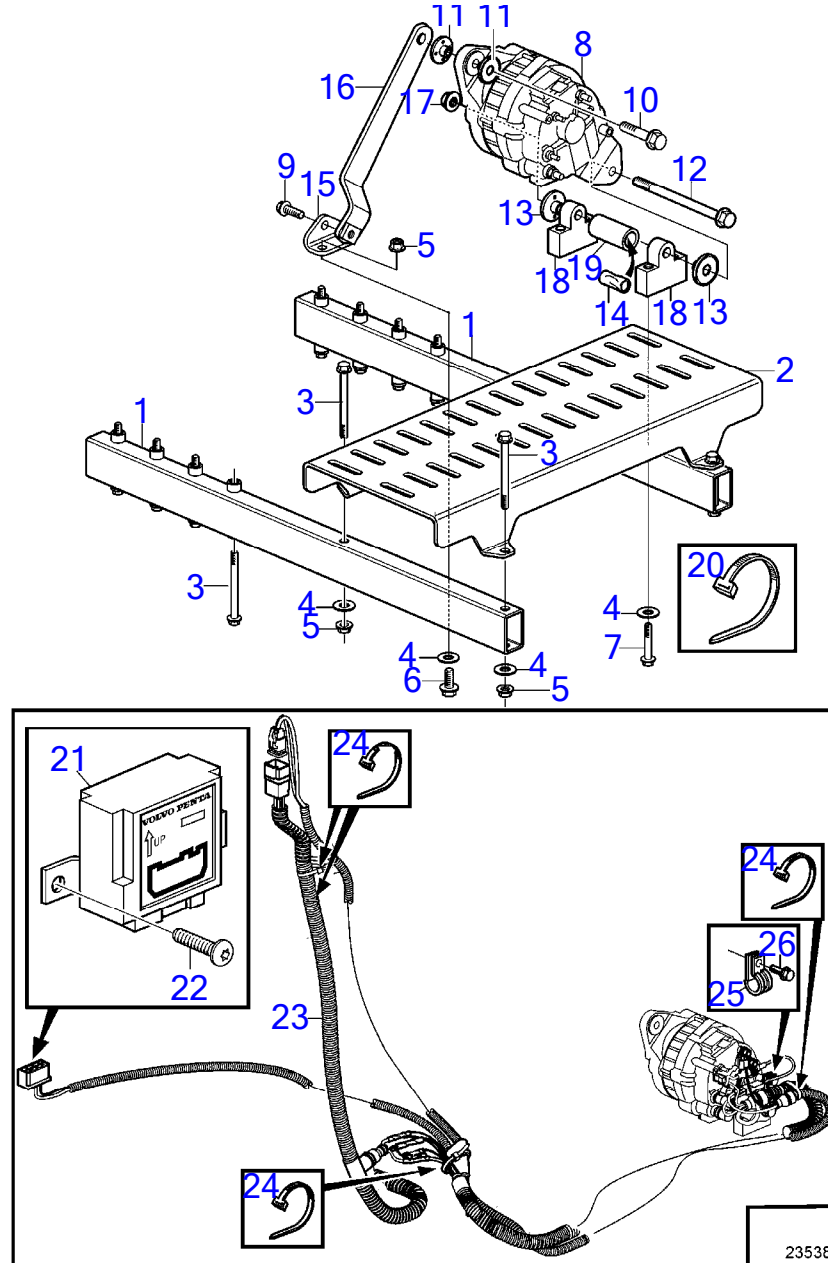



D6-280A-A, D6-280A-B, D6-280I-A, D6-280I-B, D6-310A-A, D6-310A-B, D6-310D-B, D6-310I-A, D6-310I-B, D6-330A-B, D6-330D-B, D6-330I-B, D6-350A-A, D6-350A-B, D6-370A-B, D6-370D-A, D6-370D-B, D6-370I-A, D6-370I-B

RÉF	No Pièce	QTÉ	DÉSIGNATION	NOTES
1	3885266	2	Console	
2	3807984	1	Console	
3	965182	12	Vis à embase	
4	948880	10	Rondelle	
5	948645	6	Contre-écrou à embas	
6	945444	2	Vis à embase	
7	947760	4	Vis à embase	
8	3803911	1	Alternateur, échange	14V, 115A
	3803912	1	Alternateur, échange	28V, 80A
9	946441	1	Vis à embase	
10	946470	1	Vis à embase	
11	3589369	2	Bague isolante	D=8mm
12	978447	1	Vis à embase	
13	21308514	2	Bague isolante	D=12mm
14		1	Flexible	
15	3885739	1	Console	Replaced by 23764701
	23764701	1	Console	
16	3584076	1	Console	
	3588184	1	Console	350A-B, 370D-B, 435D-A
17	971096	1	Écrou à embase	
18	3885686	2	Support	
19	978429	1	Douille entretoise	
20	980464	7	Serre-câble	
21	873112	1	Capteur de position	
22		2	Vis	
23	3884119	1	Faisceau de câbles	12V
	21388098	1	Faisceau de câbles	24V
24	948211	16	Serre-câble	
25	952632	1	Collier serrage	
26	948663	1	Vis à embase	

D6-310D-B, D6-310D-C, D6-310D-D, D6-310D-E, D6-330D-B, D6-330D-C, D6-330D-D, D6-330D-E, D6-370D-B, D6-370D-C, D6-370D-D, D6-370D-E, D6-435D-A, D6-435D-C, D6-435D-D, D6-435D-E

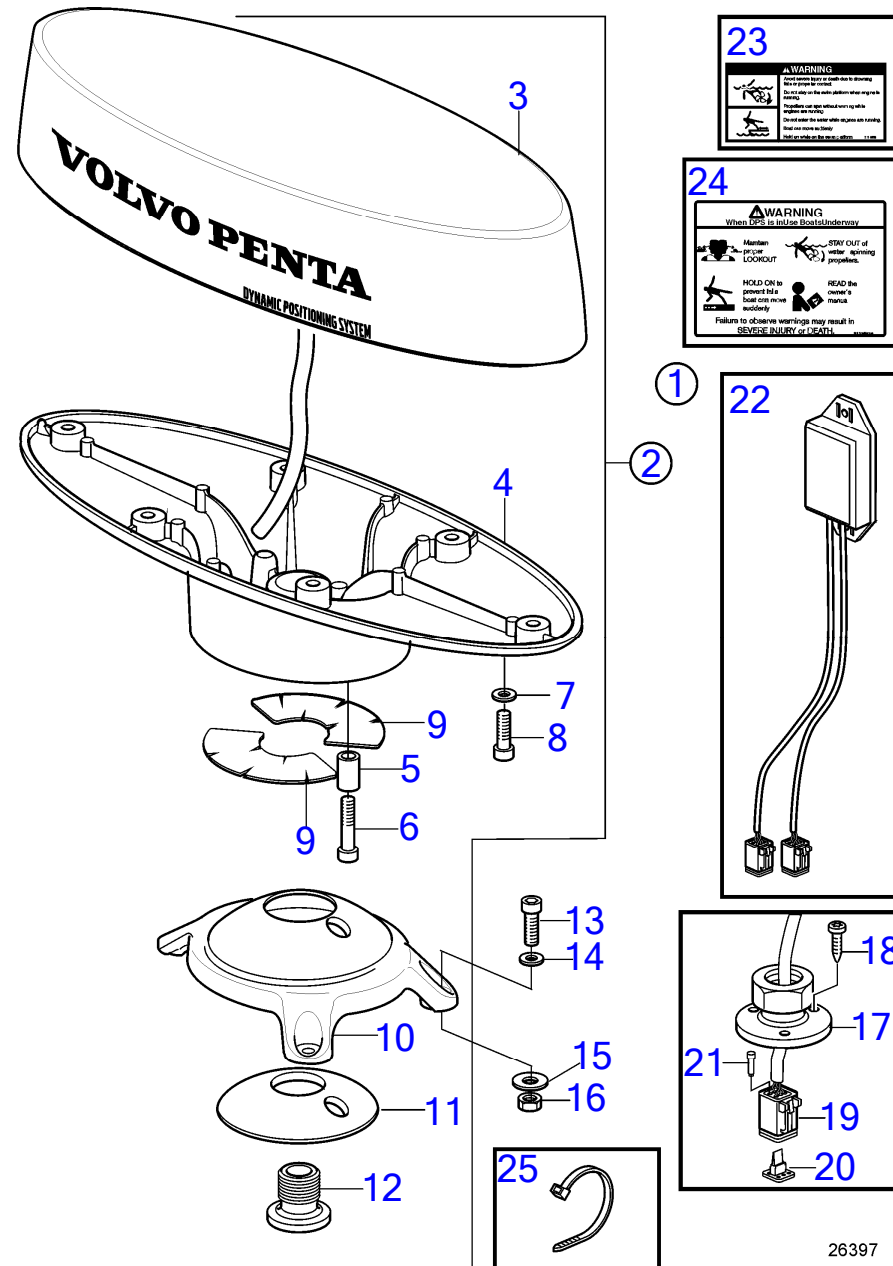

**23**

**WARNING**

Do not operate GPS or other AIS to steering when underway.

Do not rely on the autopilot when underway in rough weather.

Do not operate the autopilot when underway in rough weather.

Do not operate the autopilot when underway in rough weather.

Do not operate the autopilot when underway in rough weather.

**24**

**WARNING**

When GPS is in Use Boat Underway

Maintain proper LOOKOUT

STAY OUT of water, spinning propellers.

HOLD ON to the ground while boat is moving

READ the manual

Failure to observe warnings may result in SEVERE INJURY or DEATH.

**22**

1

2

Diagram showing the cable (22) with connectors (1) and (2) being attached to the antenna base.

18

17

21

19

20

Diagram showing the antenna base (17) being secured to the mounting bracket (10) with screws (18) and washers (19). A gasket (20) is placed between the base and the bracket.

**25**

Diagram showing a specific component (25) used in the assembly.

26397

D6-310D-B, D6-310D-C, D6-310D-D, D6-310D-E, D6-330D-B, D6-330D-C, D6-330D-D, D6-330D-E, D6-370D-B, D6-370D-C, D6-370D-D, D6-370D-E, D6-435D-A, D6-435D-C, D6-435D-D, D6-435D-E

RÉF	No Pièce	QTÉ	DÉSIGNATION	NOTES
1	21300833	1	Kit d'antenne	
2	(21300831)	1	· Antenne	Référence hors de gamme
3	21231832	1	· Capteur	
4	21395738	1	· Fixation d'antenne	
5	478344	2	· Douille entretoise	
6	994153	2	· Vis à six pans creux	
7	941670	6	· Rondelle	
8	994138	6	· Vis à six pans creux	
9	21328699	2	· Autocollant	
10	21300823	1	· Fixation d'antenne	
11	21300829	1	· Bague serrage	
12	21330777	1	· Vis creuse	
13	994153	3	· Vis à six pans creux	
14	941670	3	· Rondelle	
15	993419	3	· Rondelle	
16	946330	3	· Écrou hexagonal	
17	21303890	1	· Passe-câble	
18	961314	1	· Vis empreinte crucif	
19	874960	1	· Carter	
20	874961	1	· Cale	
21	8397660	2	· Joint sur fil	
22	21231837	1	· Convertisseur	
23	21318999	1	· Autocollant	
24	21325536	1	· Étiquette	
25	948211	3	· Serre-câble	

7746210-30-35742

26397  
[www.dbmoteurs.fr](http://www.dbmoteurs.fr)

Upd:6/9/2020

D6-280A-A, D6-280A-B, D6-280A-C, D6-280A-D, D6-280A-E, D6-280I-A, D6-280I-B, D6-280I-C, D6-280I-D, D6-280I-E, D6-310A-A, D6-310A

D6-280A-A, D6-280A-B, D6-280A-C, D6-280A-D, D6-280A-E, D6-280I-A, D6-280I-B, D6-280I-C, D6-280I-D, D6-280I-E, D6-310A-A, D6-310A-B, D6-310A-C, D6-310A-D, D6-310D-B, D6-310D-C, D6-310D-D, D6-310I-A, D6-310I-B, D6-310I-C, D6-310I-D, D6-310I-E, D6-330A-B, D6-330A-C, D6-330A-D, D6-330D-B, D6-330D-C, D6-330D-D, D6-330I-B, D6-330I-C, D6-330I-D, D6-330I-E, D6-350A-A, D6-350A-B, D6-370A-B, D6-370A-C, D6-370A-D, D6-370A-E, D6-370D-A, D6-370D-B, D6-370D-C, D6-370D-D, D6-370D-E, D6-370I-A, D6-370I-B, D6-370I-C, D6-370I-D, D6-370I-E, D6-400A-E, D6-435D-A, D6-435D-C, D6-435D-E, D6-435I-A, D6-435I-C, D6-435I-D, D6-435I-E

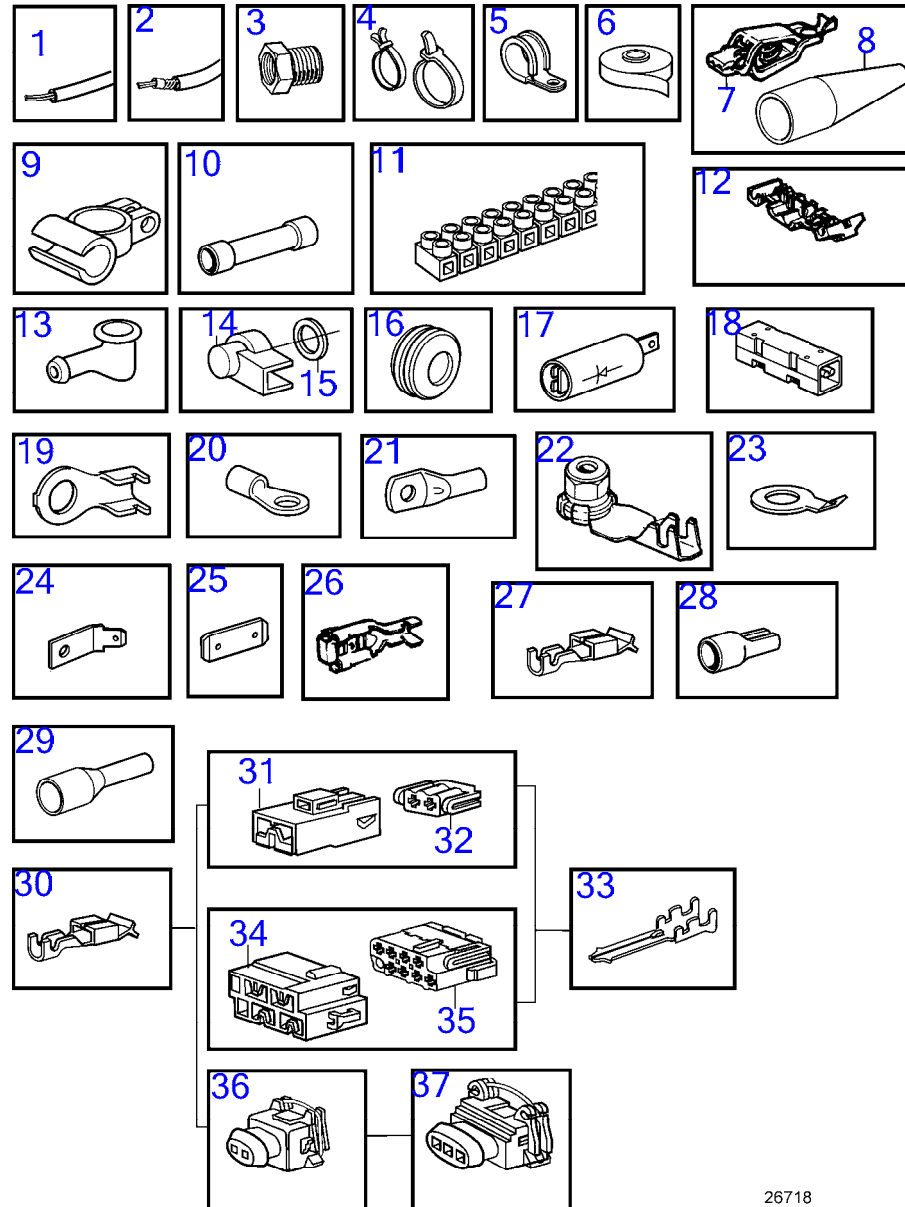

26718

D6-280A-A, D6-280A-B, D6-280A-C, D6-280A-D, D6-280A-E, D6-280I-A, D6-280I-B, D6-280I-C, D6-280I-D, D6-280I-E, D6-310A-A, D6-310A-B, D6-310A-C, D6-310A-D, D6-310D-B, D6-310D-C, D6-310D-D, D6-310I-A, D6-310I-B, D6-310I-C, D6-310I-D, D6-310I-E, D6-330A-B, D6-330A-C, D6-330A-D, D6-330D-B, D6-330D-C, D6-330D-D, D6-330I-B, D6-330I-C, D6-330I-D, D6-330I-E, D6-350A-A, D6-350A-B, D6-370A-B, D6-370A-C, D6-370A-D, D6-370A-E, D6-370D-A, D6-370D-B, D6-370D-C, D6-370D-D, D6-370D-E, D6-370I-A, D6-370I-B, D6-370I-C, D6-370I-D, D6-370I-E, D6-400A-E, D6-435D-A, D6-435D-C, D6-435D-E, D6-435I-A, D6-435I-C, D6-435I-D, D6-435I-E

RÉF	No Pièce	QTÉ	DÉSIGNATION	NOTES
1	970624	1	Fil électrique, type RK	1,5mm <sup>2</sup> , noir
	970626	1	Fil électrique, type RK	1,5mm <sup>2</sup> , rouge
	970661	1	Fil électrique, type R2	1,5mm <sup>2</sup> , rouge
	(970663)	1	Fil électrique, type R2	Référence hors de gamme, 2,5mm <sup>2</sup> , noir
	970698	1	Fil électrique, type R2	2,5mm <sup>2</sup> , rouge
	970700	1	Fil électrique, type RK	4,0mm <sup>2</sup> , noir
	(970709)	1	Fil électrique, type RK	Référence hors de gamme, 6,0mm <sup>2</sup> , noir
	970711	1	Fil électrique, type R2	6,0mm <sup>2</sup> , rouge
	954485	1	Fil électrique, type RK	16,0mm <sup>2</sup> , rouge
	(954500)	1	Fil électrique, type RK	Référence hors de gamme, 25,0mm <sup>2</sup> , rouge
	954502	1	Fil électrique, type RK	35,0mm <sup>2</sup> , rouge
2	874854	1	Câble d'alimentation	Cable marin non armé homologue par les normes de classification., 2x1,5mm <sup>2</sup>
	(863657)	1	Câble	Référence hors de gamme, Cable marin armé homologue par les normes de classification., 4,0mm <sup>2</sup> , rouge
	874855	1	Câble d'alimentation	Cable marin non armé homologue par les normes de classification., 2x2,5mm <sup>2</sup>
	(842092)	1	Câble	Référence hors de gamme, Cable marin non armé homologue par les normes de classification., 3x1,5mm <sup>2</sup>
	(874858)	1	Câble d'alimentation	Référence hors de gamme, Cable marin non armé homologue par les normes de classification., 6,0mm <sup>2</sup> , noir
	(842090)	1	Câble	Référence hors de gamme, Cable marin non armé homologue par les normes de classification., 16,0mm <sup>2</sup> , rouge
	(874861)	1	Câble d'alimentation	Référence hors de gamme, Cable marin non armé homologue par les normes de classification., 25,0mm <sup>2</sup> , rouge
	(874862)	1	Câble d'alimentation	Référence hors de gamme, Cable marin non armé homologue par les normes de classification., 35,0mm <sup>2</sup> , rouge
	846639	1	Fil électrique	Cable marin non armé homologue par les normes de classification., 2x1,5mm <sup>2</sup>
	874870	1	Câble d'alimentation	Cable marin non armé homologue par les normes de classification., 2x1,5mm <sup>2</sup>
	846346	1	Cable	Remplacé par le faisceau de câbles 872679 et l'adaptateur 872939
	(874346)	1	Fil électrique	Référence hors de gamme, Cable marin armé homologue par les normes de classification., RFOU 0,6/1kv
	872679	1	Faisceau de câbles	(846346)
3	872939	1	Adaptateur	(846346)
4	948211	1	Serre-câble	3x1,5mm <sup>2</sup>
	949666	1	Serre-câble, avec alesage de fixation	3x4,0mm <sup>2</sup>
	948616	1	Serre-câble	3x6,0mm <sup>2</sup>
	980464	1	Serre-câble	Référence hors de gamme
	862832	1	Serre-câble, acier	4x1,5mm <sup>2</sup>
	980881	1	Serre-câble	
5	947827	1	Collier serrage	25,4mm
6	858283	1	Ruban	4x2,5mm <sup>2</sup>
7	844280	1	Clip, cable de batterie Borne +	16x1,5mm <sup>2</sup>
8	(844278)	1	Isolation	Référence hors de gamme, Rouge
	(844279)	1	Isolation	Référence hors de gamme, Noir
9	954505	1	Contact électrique, cable de batterie Borne -	D=77mm L=280mm
	954506	1	Contact électrique, cable de batterie Borne +	D=42mm L=170mm
10	956956	1	Douille raccord	D=102mm L=362mm
	956958	1	Douille raccord	1,5-2,5mm <sup>2</sup> , bleu
	956960	1	Douille raccord	L=61mm
11	(926219)	1	Accouplement	Référence hors de gamme, Noir
12	944306	1	Bloc de connexion	Bleu

7746210-30-1963

26718  
www.dbmoteurs.fr

Upd:6/9/2020

D6-280A-A, D6-280A-B, D6-280A-C, D6-280A-D, D6-280A-E, D6-280I-A, D6-280I-B, D6-280I-C, D6-280I-D, D6-280I-E, D6-310A-A, D6-310A

D6-280A-A, D6-280A-B, D6-280A-C, D6-280A-D, D6-280A-E, D6-280I-A, D6-280I-B, D6-280I-C, D6-280I-D, D6-280I-E, D6-310A-A, D6-310A-B, D6-310A-C, D6-310A-D, D6-310D-B, D6-310D-C, D6-310D-D, D6-310I-A, D6-310I-B, D6-310I-C, D6-310I-D, D6-310I-E, D6-330A-B, D6-330A-C, D6-330A-D, D6-330D-B, D6-330D-C, D6-330D-D, D6-330I-B, D6-330I-C, D6-330I-D, D6-330I-E, D6-350A-A, D6-350A-B, D6-370A-B, D6-370A-C, D6-370A-D, D6-370A-E, D6-370D-A, D6-370D-B, D6-370D-C, D6-370D-D, D6-370D-E, D6-370I-A, D6-370I-B, D6-370I-C, D6-370I-D, D6-370I-E, D6-400A-E, D6-435D-A, D6-435D-C, D6-435D-E, D6-435I-A, D6-435I-C, D6-435I-D, D6-435I-E

RÉF	No Pièce	QTÉ	DÉSIGNATION	NOTES
13	829200	1	Capot de protection	0,5-1,0mm <sup>2</sup> , rouge
14	(1234326)	1	Capot protection	Référence hors de gamme, 1,5-2,5mm <sup>2</sup> , bleu
15	960140	1	Rondelle	3-6mm <sup>2</sup> , jaune
16	941269	1	Tampon	20mm <sup>2</sup> maxi, 12 broches
	821053	1	Bague protection	Diamètre interieur=35mm
	943920	1	Tampon	Diamètre interieur=40mm
17	20382270	1	Diode	
18	20382270	1	Diode	
19	970788	1	Contact électrique	M5x1,1-2,5mm <sup>2</sup>
	970789	1	Contact électrique	M6x1,1-2,5mm <sup>2</sup>
	(970791)	1	Contact électrique	Référence hors de gamme, M10x1,1-2,5mm <sup>2</sup>
20	881492	1	Contact électrique	M4x1,1-2,5mm <sup>2</sup>
	881493	1	Contact électrique	M5x1,1-2,5mm <sup>2</sup>
	881508	1	Contact électrique	M6x1,1-2,5mm <sup>2</sup>
	881494	1	Contact électrique	M8x1,1-2,5mm <sup>2</sup>
	881504	1	Contact électrique	M10x1,1-2,5mm <sup>2</sup>
	881506	1	Contact électrique	M4x2,6-6,0mm <sup>2</sup>
	881495	1	Contact électrique	M5x2,6-6,0mm <sup>2</sup>
	881496	1	Contact électrique	M6x2,6-6,0mm <sup>2</sup>
	(881497)	1	Contact électrique	Référence hors de gamme, M8x2,6-6,0mm <sup>2</sup>
	881498	1	Contact électrique	M10x2,6-6,0mm <sup>2</sup>
	940331	1	Contact électrique	M5x6,1-10,0mm <sup>2</sup>
	(940332)	1	Contact électrique	Référence hors de gamme, M6x6,1-10,0mm <sup>2</sup>
	940333	1	Contact électrique	M8x6,1-10,0mm <sup>2</sup>
	(940334)	1	Contact électrique	Référence hors de gamme, M10x6,1-10,0mm <sup>2</sup>
	881512	1	Contact électrique	M5x10,1-16,0mm <sup>2</sup>
	940335	1	Contact électrique	M6x10,1-16,0mm <sup>2</sup>
	940336	1	Contact électrique	M8x10,1-16,0mm <sup>2</sup>
	940337	1	Contact électrique	M10x10,1-16,0mm <sup>2</sup>
21	949587	1	Cosse de câbles	M10x10mm <sup>2</sup>
22	8140576	1	Écrou	M4
23	865758	1	Cosse de câbles	I.D=12,5 D=23mm
24	944485	1	Contact électrique	6,3xM5x180
25	839328	1	Agrafe	16,3x6,3x0,8
26	881491	1	Contact électrique	6,3x0,75-2,1mm <sup>2</sup>
27	853015	1	Cosse de câbles	Pour instrument de réglage d'assiette., Pour 853866, Yasaki
28	942429	1	Contact électrique	Pour 853866, Yasaki
29	3829867	1	Cosse câble	
	3829868	1	Cosse câble	
30	970777	1	Contact électrique	
31	968377	1	Carter	2,8x2 naturel
	968379	1	Carter	2,8x2 gris
32	968376	1	Carter	4,8/2,8x2 naturel

7746210-30-1963

26718  
www.dbmoteurs.fr

Upd:6/9/2020

D6-280A-A, D6-280A-B, D6-280A-C, D6-280A-D, D6-280A-E, D6-280I-A, D6-280I-B, D6-280I-C, D6-280I-D, D6-280I-E, D6-310A-A, D6-310A

D6-280A-A, D6-280A-B, D6-280A-C, D6-280A-D, D6-280A-E, D6-280I-A, D6-280I-B, D6-280I-C, D6-280I-D, D6-280I-E, D6-310A-A, D6-310A-B, D6-310A-C, D6-310A-D, D6-310D-B, D6-310D-C, D6-310D-D, D6-310I-A, D6-310I-B, D6-310I-C, D6-310I-D, D6-310I-E, D6-330A-B, D6-330A-C, D6-330A-D, D6-330D-B, D6-330D-C, D6-330D-D, D6-330I-B, D6-330I-C, D6-330I-D, D6-330I-E, D6-350A-A, D6-350A-B, D6-370A-B, D6-370A-C, D6-370A-D, D6-370A-E, D6-370D-A, D6-370D-B, D6-370D-C, D6-370D-D, D6-370D-E, D6-370I-A, D6-370I-B, D6-370I-C, D6-370I-D, D6-370I-E, D6-400A-E, D6-435D-A, D6-435D-C, D6-435D-E, D6-435I-A, D6-435I-C, D6-435I-D, D6-435I-E

RÉF	No Pièce	QTÉ	DÉSIGNATION	NOTES
	968378	1	Carter	4,8/2,8x2 gris
33	974313	1	Contact électrique	2,8x0,8x1,1-2,5mm <sup>2</sup>
34	968401	1	Carter	2,8x8 naturel
35	968400	1	Carter	4,8/2,8x8 naturel
36	976256	1	Carter	2 bornes
37	967713	1	Carter	3 bornes

D6-280A-A, D6-280A-B, D6-280A-C, D6-280A-D, D6-280A-E, D6-280I-A, D6-280I-B, D6-280I-C, D6-280I-D, D6-280I-E, D6-310A-A, D6-310A-B, D6-310A-C, D6-310A-D, D6-310D-B, D6-310D-C, D6-310D-D, D6-310I-A, D6-310I-B, D6-310I-C, D6-310I-D, D6-310I-E, D6-330A-B, D6-330A-C, D6-330A-D, D6-330D-B, D6-330D-C, D6-330D-D, D6-330I-B, D6-330I-C, D6-330I-D, D6-330I-E, D6-350A-A, D6-350A-B, D6-370A-B, D6-370A-C, D6-370A-D, D6-370A-E, D6-370D-A, D6-370D-B, D6-370D-C, D6-370D-D, D6-370D-E, D6-370I-A, D6-370I-B, D6-370I-C, D6-370I-D, D6-370I-E, D6-400A-E, D6-435D-A, D6-435D-C, D6-435D-E, D6-435I-A, D6-435I-C, D6-435I-D, D6-435I-E

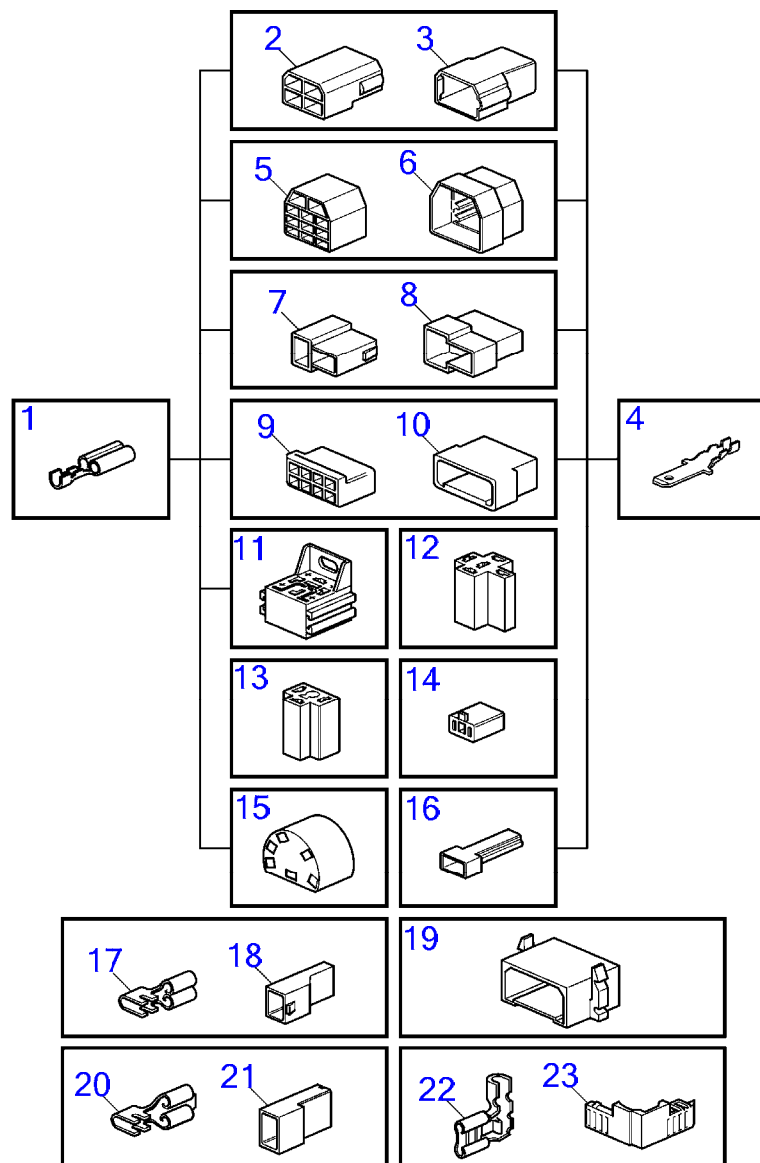



D6-280A-A, D6-280A-B, D6-280A-C, D6-280A-D, D6-280A-E, D6-280I-A, D6-280I-B, D6-280I-C, D6-280I-D, D6-280I-E, D6-310A-A, D6-310A-B, D6-310A-C, D6-310A-D, D6-310D-B, D6-310D-C, D6-310D-D, D6-310I-A, D6-310I-B, D6-310I-C, D6-310I-D, D6-310I-E, D6-330A-B, D6-330A-C, D6-330A-D, D6-330D-B, D6-330D-C, D6-330D-D, D6-330I-B, D6-330I-C, D6-330I-D, D6-330I-E, D6-350A-A, D6-350A-B, D6-370A-B, D6-370A-C, D6-370A-D, D6-370A-E, D6-370D-A, D6-370D-B, D6-370D-C, D6-370D-D, D6-370D-E, D6-370I-A, D6-370I-B, D6-370I-C, D6-370I-D, D6-370I-E, D6-400A-E, D6-435D-A, D6-435D-C, D6-435D-E, D6-435I-A, D6-435I-C, D6-435I-D, D6-435I-E

RÉF	No Pièce	QTÉ	DÉSIGNATION	NOTES
1	973150	1	Contact électrique	6,3x0,8x1,1-2,5mm <sup>2</sup>
	949206	1	Cosse de câbles	6,3x0,8x4,0-6,0mm <sup>2</sup>
2	948856	1	Carter	6,3x4 naturel
3	948855	1	Carter	6,3x4 naturel
4	973117	1	Contact électrique	6,3x0,8x0,5-1,0mm <sup>2</sup>
	881487	1	Contact électrique	6,3x0,8x0,75-2,5mm <sup>2</sup>
	881488	1	Contact électrique	6,3x0,8x4,0-6,0mm <sup>2</sup>
5	945830	1	Douille isolante	6,3x11 naturel
6	945831	1	Fiche isolante	6,3x11 naturel
7	958210	1	Carter	6,3x2 noir
8	958209	1	Carter	6,3x2 noir
9	944076	1	Carter	6,3x8 naturel
10	948857	1	Carter	6,3x8 naturel
11	977184	1	Carter	6,3x5x4,8/2,8x4
12	1214948	1	Carter	6,3x5 noir
13	945469	1	Carter	6,3x3 noir
14	1578937	1	Carter	6,3x2 naturel
15	828624	1	Douille isolante	6,3x6
16		1	Carter	6,3x1 noir
17	949405	1	Contact électrique	4,8x1,1-2,5mm <sup>2</sup>
18	947848	1	Carter	4,8x1 naturel
19	944077	1	Isolant	6,3x8 naturel
20	881483	1	Contact électrique	6,3x0,8x1,1-2,5mm <sup>2</sup>
	881484	1	Contact électrique	6,3x0,8x4,0-6,0mm <sup>2</sup>
21	949597	1	Carter	6,3x1 naturel
	943511	1	Carter	6,3x1 naturel
22	881489	1	Contact électrique	6,3x0,8x1,1-2,5
23	944221	1	Carter	6,3x1 naturel

D6-280A-A, D6-280A-B, D6-280A-C, D6-280A-D, D6-280A-E, D6-280I-A, D6-280I-B, D6-280I-C, D6-280I-D, D6-280I-E, D6-310A-A, D6-310A-B, D6-310A-C, D6-310A-D, D6-310D-B, D6-310D-C, D6-310D-D, D6-310I-A, D6-310I-B, D6-310I-C, D6-310I-D, D6-310I-E, D6-330A-B, D6-330A-C, D6-330A-D, D6-330D-B, D6-330D-C, D6-330D-D, D6-330I-B, D6-330I-C, D6-330I-D, D6-330I-E, D6-350A-A, D6-350A-B, D6-370A-B, D6-370A-C, D6-370A-D, D6-370A-E, D6-370D-A, D6-370D-B, D6-370D-C, D6-370D-D, D6-370D-E, D6-370I-A, D6-370I-B, D6-370I-C, D6-370I-D, D6-370I-E, D6-400A-E, D6-435D-A, D6-435D-C, D6-435D-E, D6-435I-A, D6-435I-C, D6-435I-D, D6-435I-E

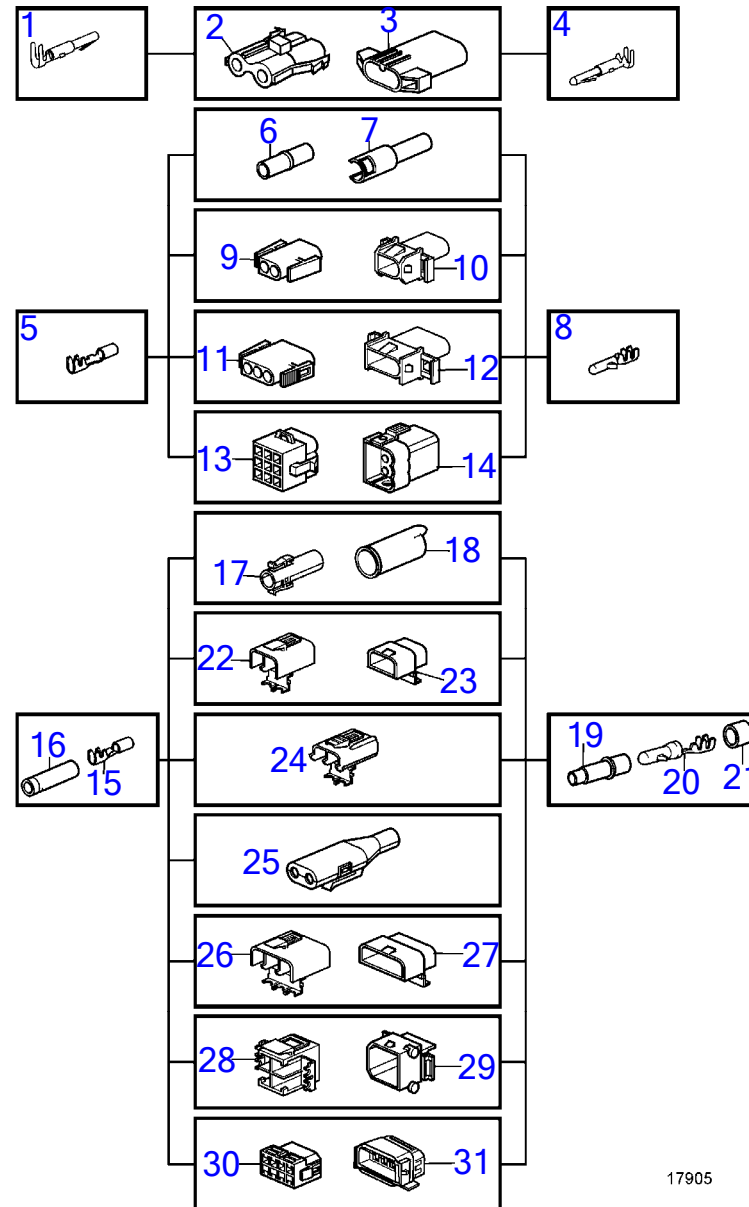

17905

D6-280A-A, D6-280A-B, D6-280A-C, D6-280A-D, D6-280A-E, D6-280I-A, D6-280I-B, D6-280I-C, D6-280I-D, D6-280I-E, D6-310A-A, D6-310A-B, D6-310A-C, D6-310A-D, D6-310D-B, D6-310D-C, D6-310D-D, D6-310I-A, D6-310I-B, D6-310I-C, D6-310I-D, D6-310I-E, D6-330A-B, D6-330A-C, D6-330A-D, D6-330D-B, D6-330D-C, D6-330D-D, D6-330I-B, D6-330I-C, D6-330I-D, D6-330I-E, D6-350A-A, D6-350A-B, D6-370A-B, D6-370A-C, D6-370A-D, D6-370A-E, D6-370D-A, D6-370D-B, D6-370D-C, D6-370D-D, D6-370D-E, D6-370I-A, D6-370I-B, D6-370I-C, D6-370I-D, D6-370I-E, D6-400A-E, D6-435D-A, D6-435D-C, D6-435D-E, D6-435I-A, D6-435I-C, D6-435I-D, D6-435I-E

RÉF	No Pièce	QTÉ	DÉSIGNATION	NOTES
1	946038	1	Contact électrique	2,1x0,5-1mm <sup>2</sup>
2	944224	1	Carter	2 bornes
3	944223	1	Carter	2 bornes
4		1	Cosse cable	Non commercialisé par Volvo Penta., 2,1x0,5-1mm <sup>2</sup>
5	965822	1	Contact électrique	3,5x1,1-2,5mm <sup>2</sup>
	948289	1	Contact électrique	3,5x2,5-4,0mm <sup>2</sup>
6	949584	1	Carter	3,5x1 naturel
7	949583	1	Carter	3,5x1 naturel
8	969831	1	Cosse de câbles	3,5x0,5-1mm <sup>2</sup>
	965824	1	Contact électrique	3,5x1,1-2,5mm <sup>2</sup>
	965825	1	Contact électrique	3,5x2,6-4,0mm <sup>2</sup>
9	948996	1	Carter	3,5x2 naturel
10	948995	1	Carter	3,5x2 naturel
11	948296	1	Carter	3,5x3 naturel
12	948297	1	Carter	3,5x3 naturel
13	948294	1	Carter	3,5x9 naturel
14	948295	1	Carter	3,5x9 naturel
15	949371	1	Contact électrique	3,5x0,75-1,5mm <sup>2</sup>
16	1598753	1	Isolateur	
17	1307035	1	Carter	1-pol.
18	1308436	1	Carter	1-pol.
19	1608765	1	Isolateur	
20	965824	1	Contact électrique	3,5x2,5-4,5mm <sup>2</sup>
21	1608766	1	Étanchéité	
22	1307048	1	Carter	2 bornes
23	1307049	1	Carter	2 bornes
24	970753	1	Carter	2 bornes
25	1624477	1	Carter	2 bornes
26	1259828	1	Carter	3 bornes
27	3523442	1	Fiche isolante	3-polig (1259829)
28	1259830	1	Carter	4 bornes
29	1259831	1	Carter	4 bornes
30	966812	1	Carter	8 bornes
31	967809	1	Carter	8 bornes

D6-280A-A, D6-280A-B, D6-280A-C, D6-280A-D, D6-280A-E, D6-310A-A, D6-310A-B, D6-310A-C, D6-310A-D, D6-310A-E, D6-330A-B, D6-330A-C, D6-330A-D, D6-330A-E, D6-350A-A, D6-350A-B, D6-370A-B, D6-370A-C, D6-370A-D, D6-370A-E, DPH-A, TSK DPH-B, DPR-A, DPR-B

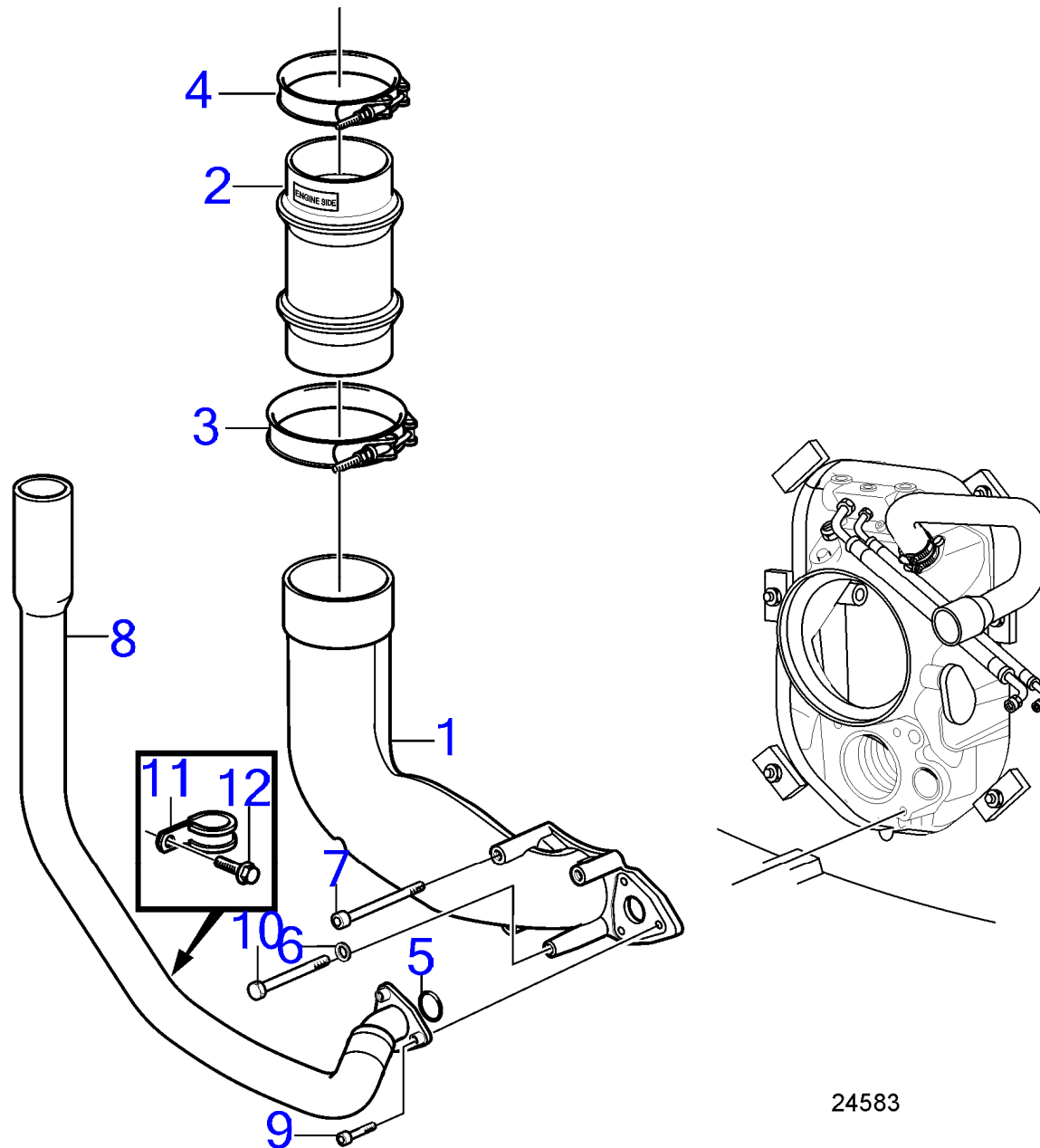

24583

D6-280A-A, D6-280A-B, D6-280A-C, D6-280A-D, D6-280A-E, D6-310A-A, D6-310A-B, D6-310A-C, D6-310A-D, D6-310A-E, D6-330A-B, D6-330A-C, D6-330A-D, D6-330A-E, D6-350A-A, D6-350A-B, D6-370A-B, D6-370A-C, D6-370A-D, D6-370A-E, DPH-A, TSK DPH-B, DPR-A, DPR-B

RÉF	No Pièce	QTÉ	DÉSIGNATION	NOTES
1	40005584	1	Tube d'échappement	
2	3584167	1	Flexible d'échappeme	Pour moteurs D4.
	3584168	1	Flexible d'échappeme	Pour moteurs D6.
3	3817484	1	Collier durite	Pour tuyau dâ€™échappement sans manchon en plastique.
	3817485	1	Collier durite	Pour tuyau dâ€™échappement avec manchon en plastique.
4	3817484	1	Collier durite	Pour moteurs D4.
	3817486	1	Collier durite	Pour moteurs D6.
5	969415	1	Joint torique	
6	984391	4	Rondelle	
7	984367	2	Vis à tête hexagonal	L=70mm
8	3587184	1	Conduit flexible	
9	984257	3	Vis à 6 pans creux	L=25mm
10	984700	2	Vis à tête hexagonal	L=90mm
11	984474	1	Collier serrage	
12	948746	1	Vis à embase	

D6-280A-A, D6-280A-B, D6-310A-A, D6-310A-B, D6-330A-B, D6-350A-A, D6-350A-B, D6-370A-B, DPH-A, TSK DPH-B, DPR-A, DPR-B

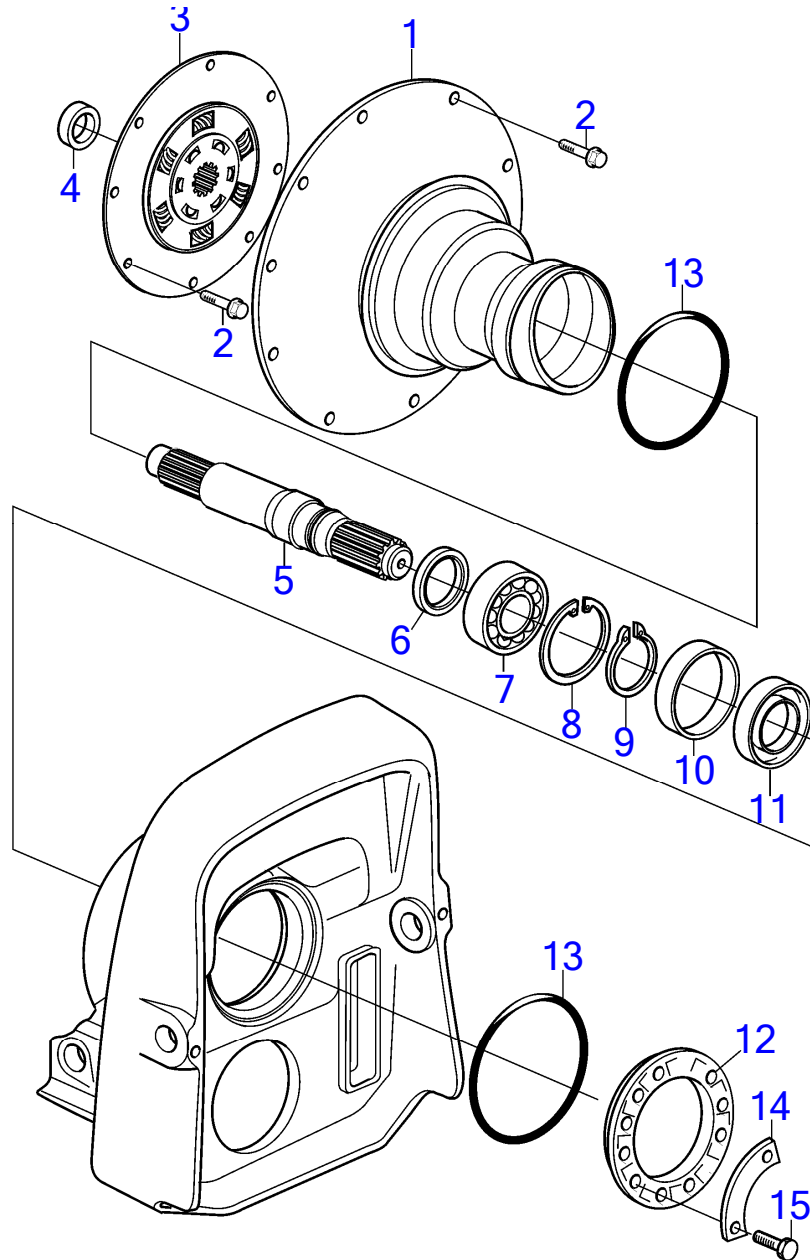

26128

D6-280A-A, D6-280A-B, D6-310A-A, D6-310A-B, D6-330A-B, D6-350A-A, D6-350A-B, D6-370A-B, DPH-A, TSK DPH-B, DPR-A, DPR-B

RÉF	No Pièce	QTÉ	DÉSIGNATION	NOTES
1	3589844	1	Carter de volant	
	21201104	1	Carter embrayage	
2	946752	18	Vis à embase	L=35mm
3	3886887	1	Coupleur flexible	
4	888264	1	Bague	
5	21324794	1	Arbre	
6	1306333	1	Bague étanchéité	For 3589844, Replaced by 6842273
	6842273	1	Joint à lèvre	For 21201104
7	184841	1	Roulement billes	
8	914533	1	Circlip	
9	914462	1	Circlip	
10	888545	1	Bague de palier	
11	958860	1	Bague étanchéité	
12	873048	1	Bague serrage	
13	804190	2	Anneau caoutchouc	
14	806624	3	Gache	
15	191844	6	Vis à tête hexagonal	

7746210-44-9750

26128  
[www.dbmoteurs.fr](http://www.dbmoteurs.fr)

Upd:6/9/2020

D6-280A-A, D6-280A-B, D6-280A-C, D6-280A-D, D6-280A-E, D6-280I-A, D6-280I-B, D6-280I-C, D6-280I-D, D6-280I-E, D6-310A-A, D6-310A

D6-400A-E

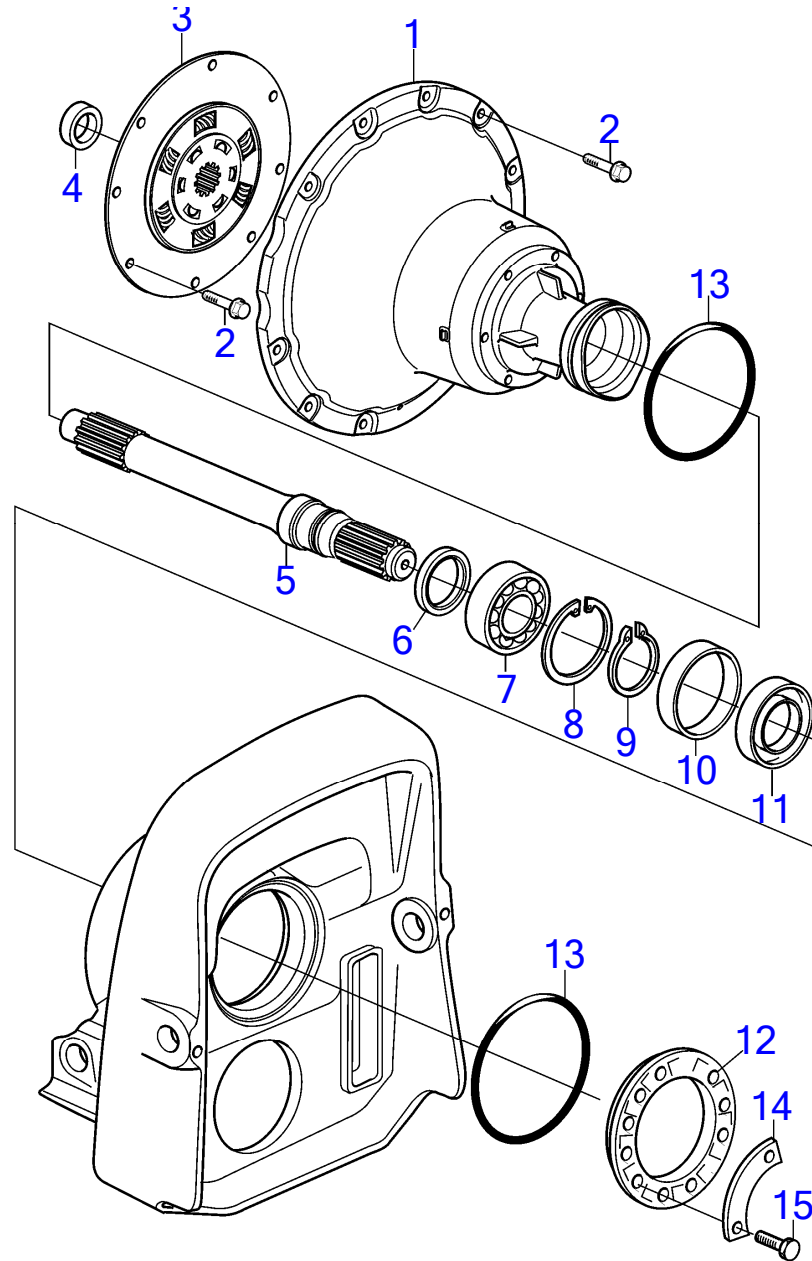

26095

Upd:6/9/2020

26095

7746210-44-37038

[www.dbmoteurs.fr](http://www.dbmoteurs.fr)



D6-400A-E

RÉF	No Pièce	QTÉ	DÉSIGNATION	NOTES
1	21440998	1	Carter embrayage	
2	946752	18	Vis à embase	L=35mm
3	21424060	1	Coupleur flexible	SN-2006039886
	21581138	1	Coupleur flexible	SN2006039887-
4	888264	1	Bague	
5	21511536	1	Arbre	
6	6842273	1	Joint à lèvres	
7	184841	1	Roulement billes	
8	914533	1	Circlip	
9	914462	1	Circlip	
10	888545	1	Bague de palier	
11	958860	1	Bague étanchéité	
12	873048	1	Bague serrage	
13	804190	2	Anneau caoutchouc	
14	806624	3	Gache	
15	191844	6	Vis à tête hexagonal	

7746210-44-37038

26095  
[www.dbmoteurs.fr](http://www.dbmoteurs.fr)

Upd:6/9/2020

D6-280A-A, D6-280A-B, D6-280A-C, D6-280A-D, D6-280A-E, D6-280I-A, D6-280I-B, D6-280I-C, D6-280I-D, D6-280I-E, D6-310A-A, D6-310A

D6-400A-E

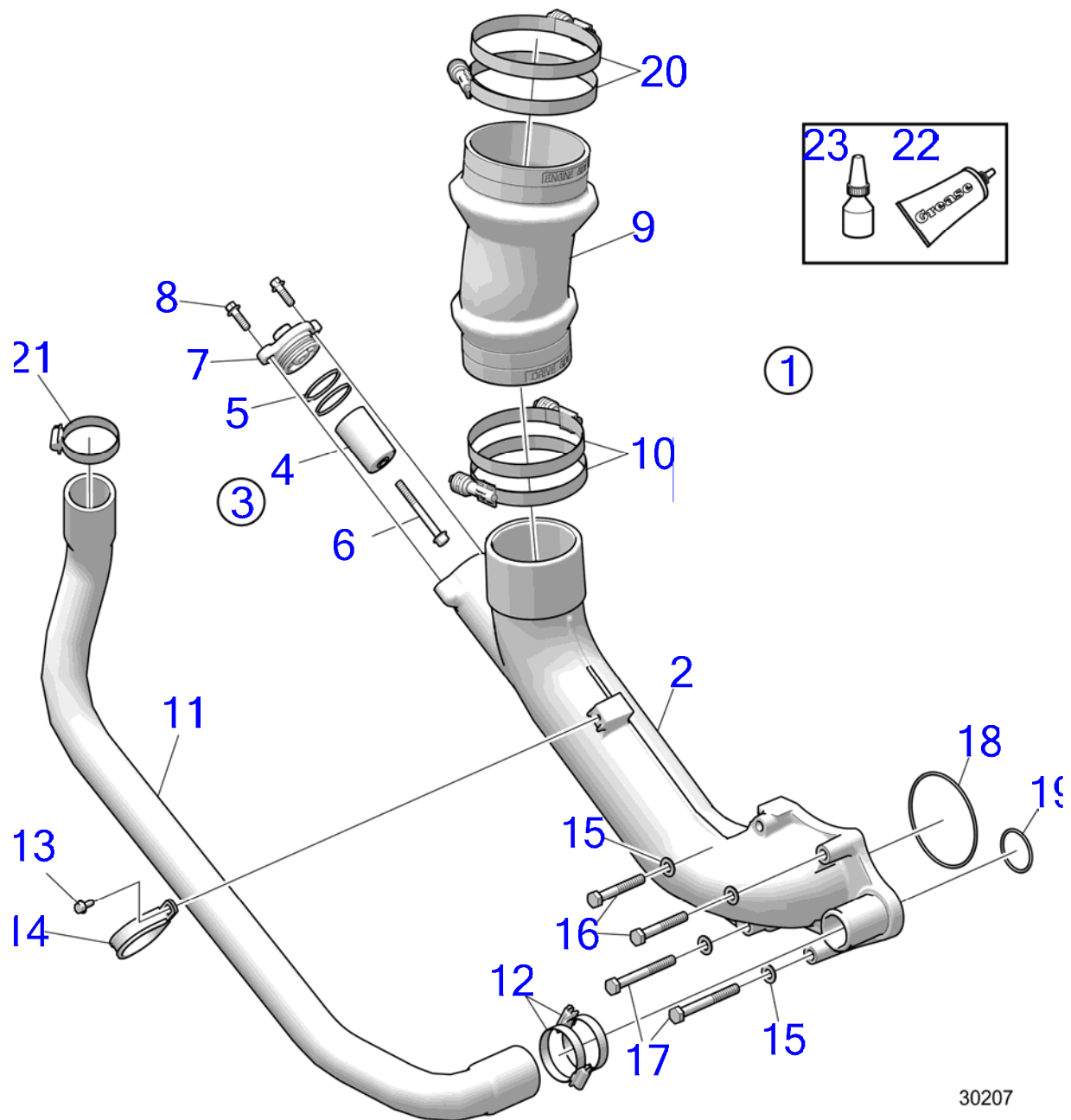

30207

## D6-400A-E

RÉF	No Pièce	QTÉ	DÉSIGNATION	NOTES
1	23481091	1	Tube d'échappement	Pour moteurs D6.
2	(21698559)	1	· Tube d'échappement	Référence hors de gamme
3	21868040	1	· Kit d'anode, zinc	
	21868041	1	· Kit d'anode, magnésium	
	21868042	1	· Kit d'anode, aluminium	
4		1	· Anode	
5	976042	2	· Joint torique	
6	981497	1	· Vis à embase	
7	21700007	1	· Couvercle	
8	60114519	2	· Vis à embase	
9	22876859	1	· Soufflet	Pour moteurs D6.
10	23227747	1	· Collier durite	108-130mm
11	21511542	1	· Flexible	
12	961671	2	· Collier durite	48-55mm
13	60114373	1	· Vis à embase	
14	984474	1	· Collier serrage	
15	984391	4	Rondelle	
16	984367	2	Vis à tête hexagonal	L=70mm
17	984700	2	Vis à tête hexagonal	L=90mm
18	925259	1	Joint torique	
19	925068	1	Joint torique	
20	23316921	2	Collier durite	95-117mm
21	961671	1	Collier durite	48-55mm
22	1161053	1	Liquide de blocage	
23	828250	X	Graisse	

D6-280A-A, D6-280A-B, D6-280A-C, D6-280A-D, D6-280A-E, D6-310A-A, D6-310A-B, D6-310A-C, D6-310A-D, D6-310A-E, D6-330A-B, D6-330A-C, D6-330A-D, D6-330A-E, D6-350A-A, D6-350A-B, D6-370A-B, D6-370A-C, D6-370A-D, D6-370A-E, DPH-A, TSK DPH-B, DPR-A, DPR-B

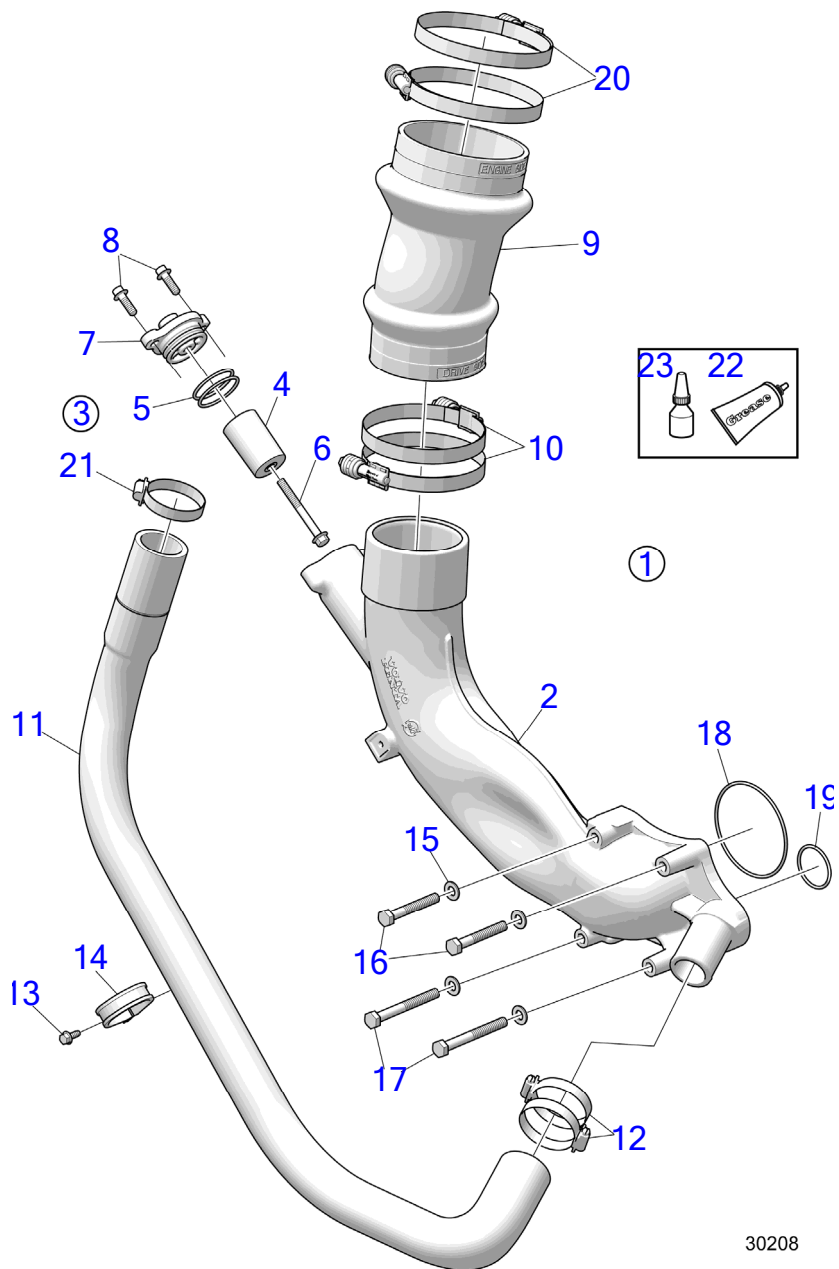

30208

D6-280A-A, D6-280A-B, D6-280A-C, D6-280A-D, D6-280A-E, D6-310A-A, D6-310A-B, D6-310A-C, D6-310A-D, D6-310A-E, D6-330A-B, D6-330A-C, D6-330A-D, D6-330A-E, D6-350A-A, D6-350A-B, D6-370A-B, D6-370A-C, D6-370A-D, D6-370A-E, DPH-A, TSK DPH-B, DPR-A, DPR-B

RÉF	No Pièce	QTÉ	DÉSIGNATION	NOTES
1	23492653	1	Tube d'échappement	Pour moteurs D6.
2	(21114146)	1	· Tube d'échappement	Pas vendu séparément, Référence hors de gamme
3	21868040	1	· Kit d'anode, zinc	
	21868041	1	· Kit d'anode, magnésium	
	21868042	1	· Kit d'anode, aluminium	
4		1	· Anode	Pas vendu séparément
5	976042	2	· Joint torique	
6	981497	1	· Vis à embase	
7	21700007	1	· Couvercle	
8	60114519	2	· Vis à embase	
9	22876859	1	· Soufflet	D6
10	23227747	1	· Collier durite	
11	21768904	1	· Flexible	
12	961671	2	· Collier durite	
13	60114373	1	· Vis à embase	
14	984474	1	· Collier serrage	
15	984391	4	Rondelle	
16	984367	2	Vis à tête hexagonal	L=70mm
17	984700	2	Vis à tête hexagonal	L=90mm
18	925259	1	Joint torique	
19	925068	1	Joint torique	
20	23316921	2	Collier durite	
21	961671	1	Collier durite	
22	828250	X	Graisse	
23	23284158	1	Liquide de blocage	

D6-280A-A, D6-280A-B, D6-280A-C, D6-280A-E, D6-310A-A, D6-310A-B, D6-310A-C, D6-310A-E, D6-330A-B, D6-330A-C, D6-330A-E, D6-350A-A, D6-350A-B, D6-370A-B, D6-370A-C, D6-370A-E, D6-400A-E, DPH-A, TSK DPH-B, DPR-A, DPR-B

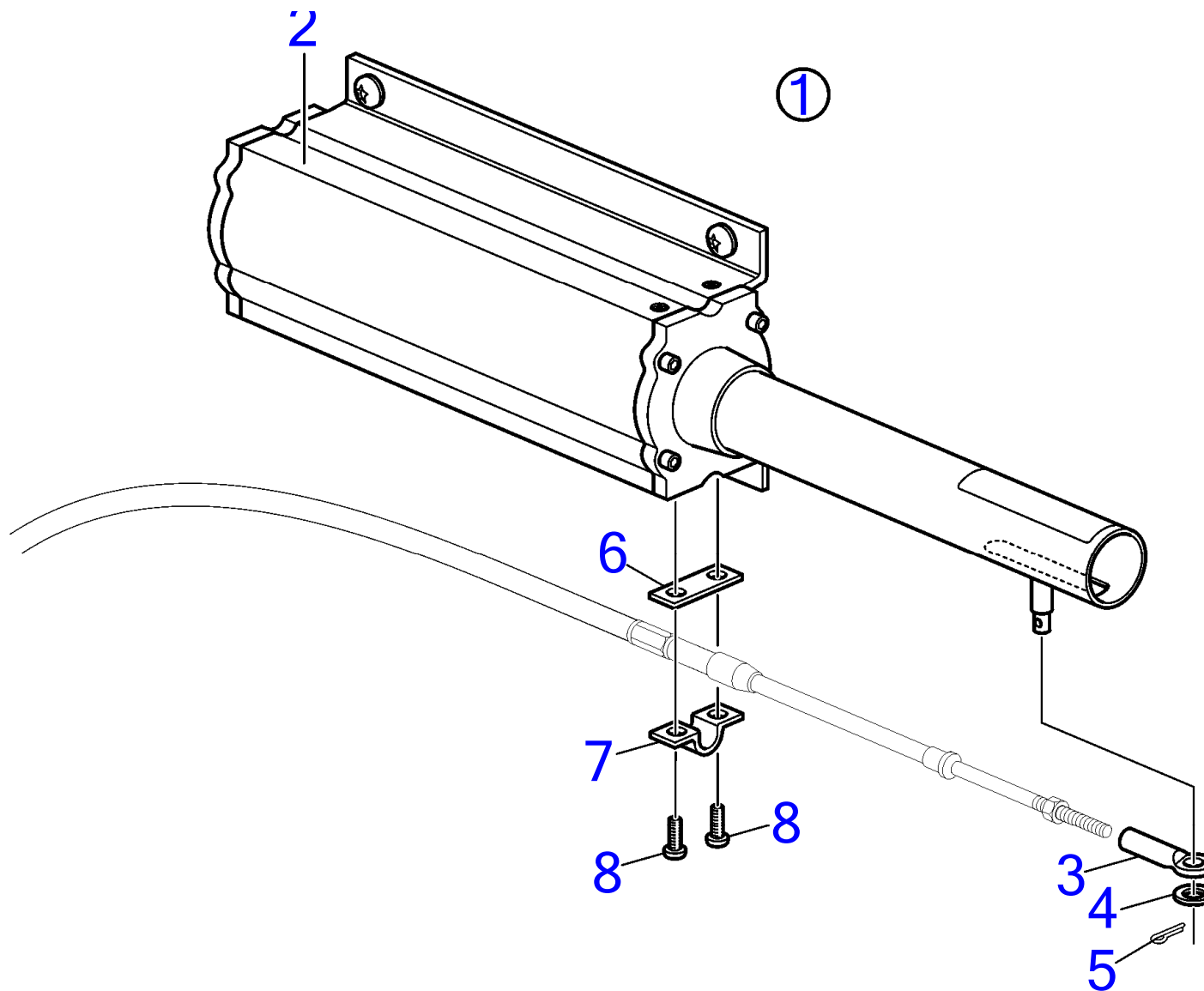

24272

D6-280A-A, D6-280A-B, D6-280A-C, D6-280A-E, D6-310A-A, D6-310A-B, D6-310A-C, D6-310A-E, D6-330A-B, D6-330A-C, D6-330A-E, D6-350A-A, D6-350A-B, D6-370A-B, D6-370A-C, D6-370A-E, D6-400A-E, DPH-A, TSK DPH-B, DPR-A, DPR-B

RÉF	No Pièce	QTÉ	DÉSIGNATION
1	22663814	1	Actionneur
2		1	· Actionneur
3	3850941	1	· Adaptateur
4	940191	1	· Rondelle
5	17253	1	· Goupille fendue
6	819068	1	· Rondelle
7	21471054	1	· Console
8	973155	2	· Vis à 6 pans creux

D6-280A-A, D6-280A-B, D6-280A-E, D6-310A-A, D6-310A-B, D6-310A-C, D6-310A-D, D6-310A-E, D6-330A-B, D6-330A-C, D6-330A-D, D6-330A-E, D6-350A-A, D6-350A-B, D6-370A-B, D6-370A-C, D6-370A-D, D6-370A-E, D6-400A-E, DPH-A, TSK DPH-B, DPR-A, DPR-B

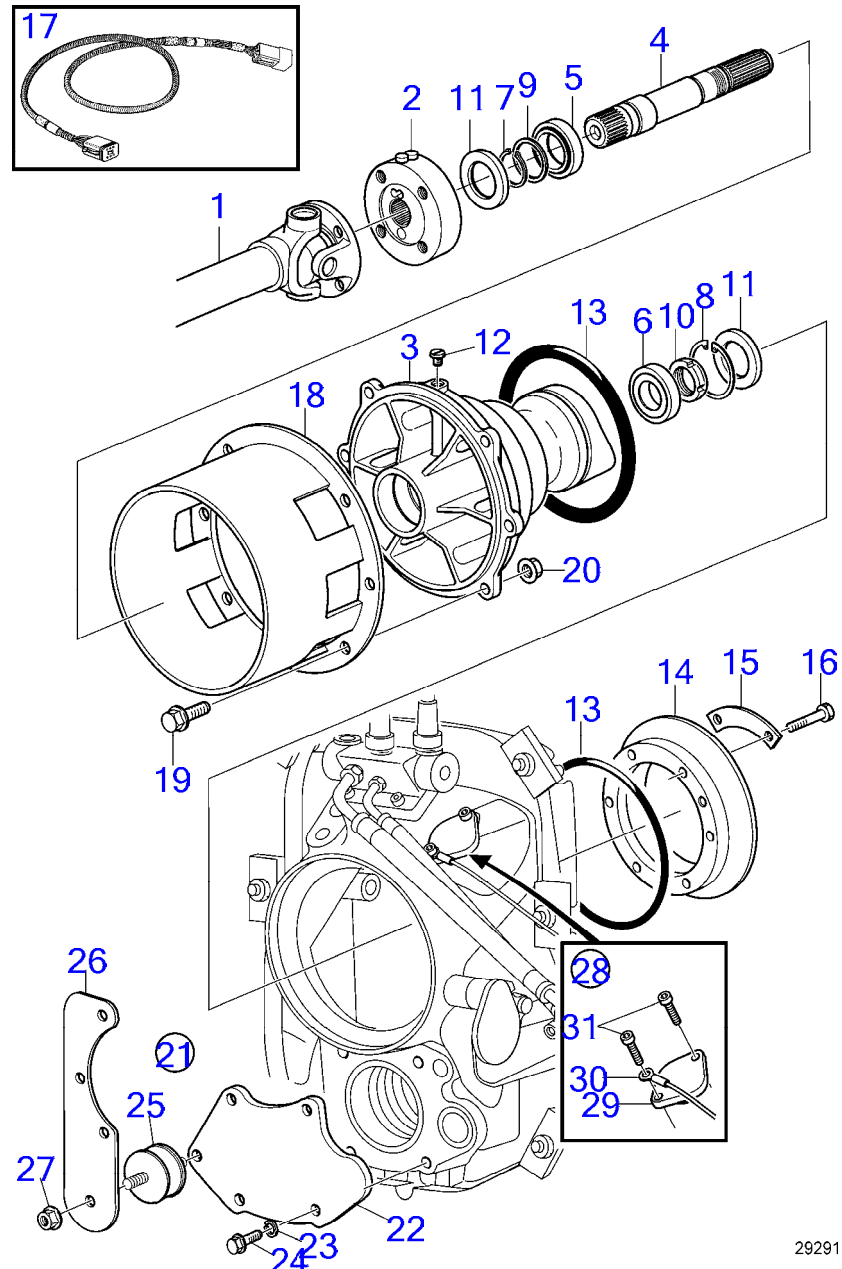

29291



D6-280A-A, D6-280A-B, D6-280A-E, D6-310A-A, D6-310A-B, D6-310A-C, D6-310A-D, D6-310A-E, D6-330A-B, D6-330A-C, D6-330A-D, D6-330A-E, D6-350A-A, D6-350A-B, D6-370A-B, D6-370A-C, D6-370A-D, D6-370A-E, D6-400A-E, DPH-A, TSK DPH-B, DPR-A, DPR-B

RÉF	No Pièce	QTÉ	DÉSIGNATION	Voir	NOTES
1		1	Arbre de ve'rin	37092	
2	3862153	1	Bride	37092	
3	3807369	1	Boîtier intermédiaire		
4	21736958	1	Arbre		
5	183647	1	Roulement à rouleaux		
6	11041	1	Roulement à rouleaux		
7	914465	1	Circlip		
8	914533	1	Circlip		
9	968950	1	Rondelle support		
10	969072	1	Écrou rond		
11	958860	2	Bague étanchéité		
12	804262	1	Bouchon		
13	858464	2	Anneau caoutchouc		
14	873048	1	Bague serrage		
15	806624	3	Gache		
16	191844	6	Vis à tête hexagonal		
17	3842733	1	Câble allonge		3m
18	3588817	1	Capot		
19	965192	6	Vis à embase		
20	990960	6	Contre-écrou à embas		
21	(888216)	1	Lot		Référence hors de gamme
22	3807219	1	·Bride		Remplacé par 23072434
	23072434	1	·Bride		
23	994894	4	·Rondelle élastique		
24	984914	4	·Vis à tête hexagonal		
25	3588654	1	Fondation		
26	3588656	1	Console		Remplacé par 23072436
	23072436	1	Console		
27	977938	1	Contre-écrou à embas		
28	3807366	1	Lot		
29		1	·Bride		Pas vendu séparément
30	3588898	1	Sangle		
31	946541	2	Vis à six pans creux		

7746210-44-37093

29291  
[www.dbmoteurs.fr](http://www.dbmoteurs.fr)

Upd:6/9/2020

D6-280A-A, D6-280A-B, D6-280A-C, D6-280A-D, D6-280A-E, D6-280I-A, D6-280I-B, D6-280I-C, D6-280I-D, D6-280I-E, D6-310A-A, D6-310A

D6-280A-A, D6-280A-B, D6-280A-E, D6-310A-A, D6-310A-B, D6-310A-C, D6-310A-D, D6-310A-E, D6-330A-B, D6-330A-C, D6-330A-D, D6-330A-E, D6-350A-A, D6-350A-B, D6-370A-B, D6-370A-C, D6-370A-D, D6-370A-E, DPH-A, TSK DPH-B, DPR-A, DPR-B

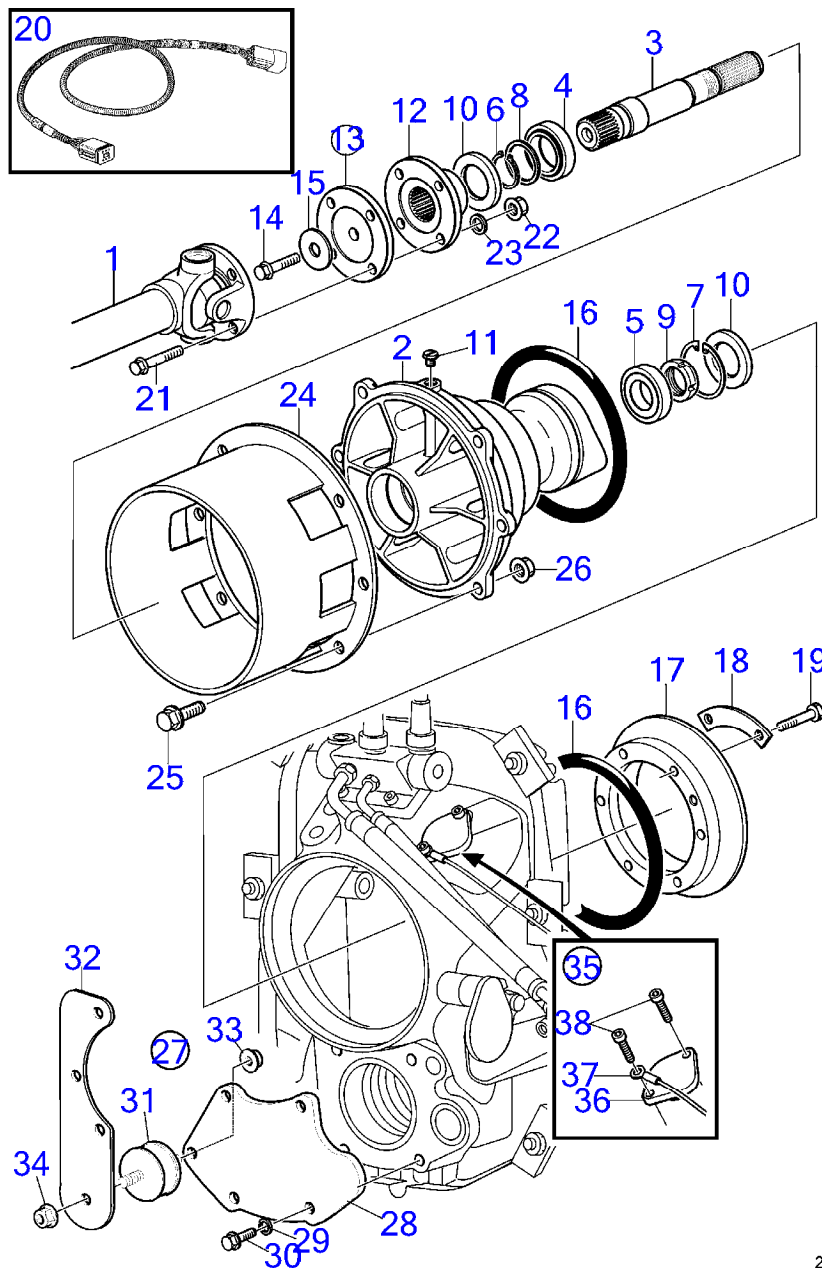

D6-280A-A, D6-280A-B, D6-280A-E, D6-310A-A, D6-310A-B, D6-310A-C, D6-310A-D, D6-310A-E, D6-330A-B, D6-330A-C, D6-330A-D, D6-330A-E, D6-350A-A, D6-350A-B, D6-370A-B, D6-370A-C, D6-370A-D, D6-370A-E, DPH-A, TSK DPH-B, DPR-A, DPR-B

RÉF	No Pièce	QTÉ	DÉSIGNATION	NOTES
1		1	Arbre de ve'rin	Acheter localement
2	3807369	1	Boîtier intermédiaire	
3	3588815	1	Arbre	
4	183647	1	Roulement à rouleaux	
5	11041	1	Roulement à rouleaux	
6	914465	1	Circlip	
7	914533	1	Circlip	
8	968950	1	Rondelle support	
9	969072	1	Écrou rond	
10	958860	2	Bague étanchéité	
11	804262	1	Bouchon	
12	838422	1	Bride accouplement	
13	3857011	1	Bride	
14	984755	1	Vis à embase	Pour IPS 2 & 3
	969445	1	Vis à embase	Divers
15	947541	1	Rondelle	
16	858464	2	Anneau caoutchouc	
17	873048	1	Bague serrage	
18	806624	3	Gache	
19	191844	6	Vis à tête hexagonal	
20	3842733	1	Câble allonge	3m
21	945996	4	Vis à tête hexagonal	
22	950375	4	Contre-écrou	
23	949818	4	Rondelle	
24	3588817	1	Capot	
25	965192	6	Vis à embase	
26	977938	6	Contre-écrou à embas	
27	(888216)	1	Lot	Référence hors de gamme
28	3807219	1	· Bride	
29	941908	4	· Rondelle élastique	
30	984914	4	· Vis à tête hexagonal	
31	3588654	1	Fondation	
32	3588656	1	Console	
33	977938	1	Contre-écrou à embas	
34	977938	1	Contre-écrou à embas	
35	3807366	1	Lot	
36		1	· Bride	Pas vendu séparément
37	3588898	1	Sangle	
38	946541	2	Vis à six pans creux	

7746210-44-21872

23814  
www.dbmoteurs.fr

Upd:6/9/2020

D6-280A-A, D6-280A-B, D6-280A-C, D6-280A-D, D6-280A-E, D6-280I-A, D6-280I-B, D6-280I-C, D6-280I-D, D6-280I-E, D6-310A-A, D6-310A

D6-280A-A, D6-280A-B, D6-280A-C, D6-280A-D, D6-280A-E, D6-310A-A, D6-310A-B, D6-310A-C, D6-310A-D, D6-310A-E, D6-330A-B, D6-330A-C, D6-330A-D, D6-330A-E, D6-350A-A, D6-350A-B, D6-370A-B, D6-370A-C, D6-370A-D, D6-370A-E, D6-400A-E, DPH-A, TSK DPH-B, DPR-A, DPR-B

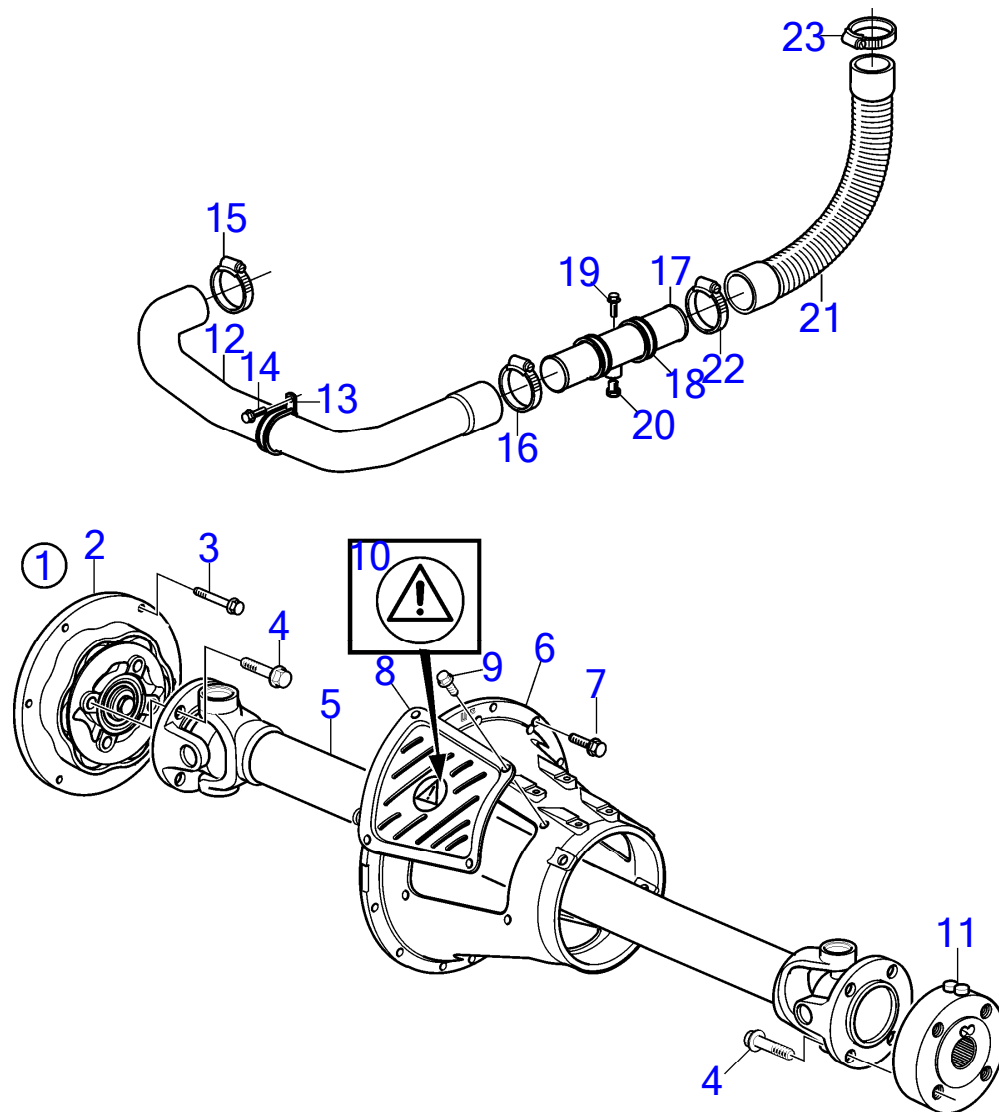

D6-280A-A, D6-280A-B, D6-280A-C, D6-280A-D, D6-280A-E, D6-310A-A, D6-310A-B, D6-310A-C, D6-310A-D, D6-310A-E, D6-330A-B, D6-330A-C, D6-330A-D, D6-330A-E, D6-350A-A, D6-350A-B, D6-370A-B, D6-370A-C, D6-370A-D, D6-370A-E, D6-400A-E, DPH-A, TSK DPH-B, DPR-A, DPR-B

RÉF	No Pièce	QTÉ	DÉSIGNATION	NOTES
1	21393521	1	Coupleur flexible	
2	21509615	1	· Kit rouleaux	Le kit contient 6 galets en caoutchouc
3	965186	8	Vis à embase	
4	465826	8	Vis à embase	
5	3861048	1	Arbre cardan	L=335-405mm
	3818295	1	Arbre cardan	L=570-650mm
	3818293	1	Arbre cardan	L=670-750mm
	3818292	1	Arbre cardan	L=770-850mm
	3818291	1	Arbre cardan	L=870-950mm
	3818290	1	Arbre cardan	L=970-1050mm
	3818289	1	Arbre cardan	L=1070-1150mm
	3818288	1	Arbre cardan	L=1170-1250mm
	3817454	1	Arbre cardan	L=1270-1350mm
	3817453	1	Arbre cardan	L=1370-1450mm
	3817452	1	Arbre cardan	L=1470-1550mm
	3817451	1	Arbre cardan	L=1570-1650mm
	3817450	1	Arbre cardan	L=1670-1750mm
6	21657788	1	Capot protection	
7	946752	12	Vis à embase	M10x35mm
8	3862871	2	Écran de protection	
9	968476	8	Vis à embase	
10	3817024	2	Autocollant	
11	3862153	1	Bride	
12	3808080	1	Flexible	
13	969354	1	Collier serrage	
14	946440	1	Vis à embase	
15	961671	1	Collier durite	
16	961672	1	Collier durite	
17	3808510	1	Modèle	
18	984474	2	Collier serrage	
19	945444	2	Vis à embase	
20	861551	1	Tampon	
21	3588788	1	Flexible	
22	961672	1	Collier durite	
23	961671	1	Collier durite	

7746210-44-37092

26201  
www.dbmoteurs.fr

Upd:6/9/2020

D6-280A-A, D6-280A-B, D6-280A-C, D6-280A-D, D6-280A-E, D6-280I-A, D6-280I-B, D6-280I-C, D6-280I-D, D6-280I-E, D6-310A-A, D6-310A

D6-280I-A, D6-280I-B, D6-280I-C, D6-280I-D, D6-280I-E, D6-310I-A, D6-310I-B, D6-310I-C, D6-310I-D, D6-310I-E

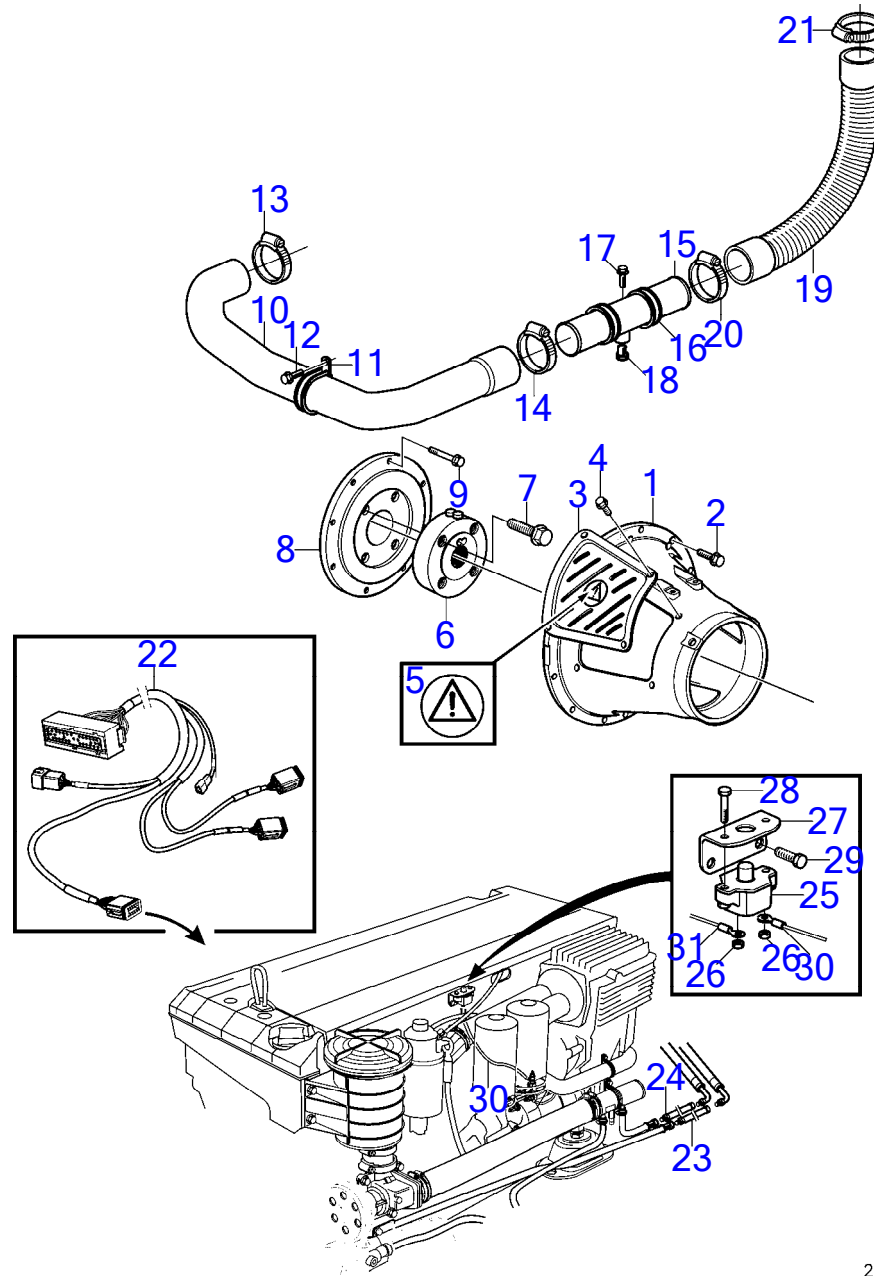

25826

D6-280I-A, D6-280I-B, D6-280I-C, D6-280I-D, D6-280I-E, D6-310I-A, D6-310I-B, D6-310I-C, D6-310I-D, D6-310I-E

RÉF	No Pièce	QTÉ	DÉSIGNATION	NOTES
1	3817751	1	Capot protection	
2	946752	14	Vis à embase	
3	3862871	2	Écran de protection	
4	968476	8	Vis à embase	
5	3817024	2	Autocollant	
6	3588578	1	Adaptateur	
7	465826	4	Vis à embase	
8	3847980	1	Coupleur flexible	Remplacé par 21111686
	21111686	1	Coupleur flexible	Remplacé par 21393521
	21393521	1	Coupleur flexible	
9	965186	8	Vis à embase	
10	3808080	1	Flexible	
11	969354	1	Collier serrage	
12	946440	1	Vis à embase	
13	961671	1	Collier durite	
14	961672	1	Collier durite	
15	3808510	1	Modèle	
16	984474	2	Collier serrage	
17	945444	2	Vis à embase	
18	861551	1	Tampon	
19	3588788	1	Flexible	
20	961672	1	Collier durite	
21	961671	1	Collier durite	
22	3808576	1	Faisceau de câbles	EVC-C, L=2,65 m
	3808577	1	Faisceau de câbles	EVC-C, L=4.65m
	40005754	1	Faisceau de câbles	EVC-C2
23	3589107	1	Flexible hydraulique	Pression
24	3589106	1	Flexible hydraulique	Return
25	856337	1	Fusible automatique, 50A	Pompe hydraulique
26		2	· Ecrou	
27	3808612	1	Support	
28	3853620	2	Vis à tête hexagonal	
29	967949	2	Vis à embase	
30	3885076	1	Câble	Positif batterie, du démarreur
31		1	Cable	Pompe hydraulique

7746210-44-21943

25826  
www.dbmoteurs.fr

Upd:6/9/2020

D6-280A-A, D6-280A-B, D6-280A-C, D6-280A-D, D6-280A-E, D6-280I-A, D6-280I-B, D6-280I-C, D6-280I-D, D6-280I-E, D6-310A-A, D6-310A

D6-280I-A, D6-280I-B, D6-280I-C, D6-280I-D, D6-280I-E, D6-310I-A, D6-310I-B, D6-310I-C, D6-310I-D, D6-310I-E, D6-330I-B, D6-330I-C, D6-330I-D, D6-330I-E

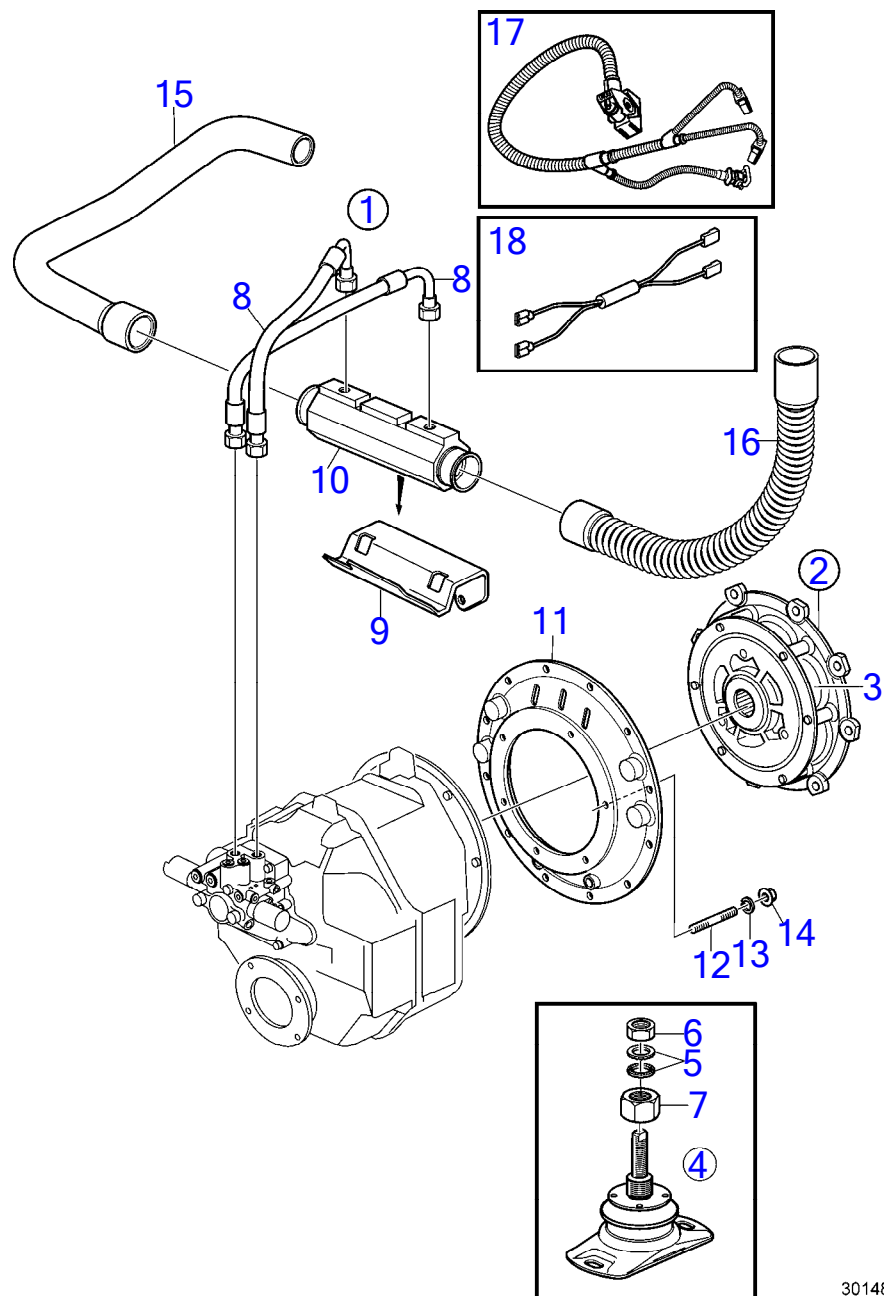

30148

30148

Upd:6/9/2020

[www.dbmoteurs.fr](http://www.dbmoteurs.fr)

7746210-44-35798



D6-280I-A, D6-280I-B, D6-280I-C, D6-280I-D, D6-280I-E, D6-310I-A, D6-310I-B, D6-310I-C, D6-310I-D, D6-310I-E, D6-330I-B, D6-330I-C, D6-330I-D, D6-330I-E

RÉF	No Pièce	QTÉ	DÉSIGNATION	NOTES
1		1	Kit de connexion	
2	21111688	1	· Coupleur flexible	
3	21509613	1	· Kit rouleaux	Le kit contient 4 galets en caoutchouc
4	21203504	2	· Coussin caoutchouc	
5	847766	1	· Rondelle verrouillag	
6	955786	1	· Écrou hexagonal	
7	3594127	1	· Écrou	
8	3584428	2	· Flexible	
9	3584475	1	· Console	
10	3584435	1	· Radiateur huile	
11	21328162	1	· Adaptateur	Compris dans l'inverseur
12	22736345	6	· Goujon	
13	942336	6	· Rondelle élastique	
14	971071	6	· Écrou hexagonal	
15	3583845	1	· Flexible	
16	3588788	1	· Flexible	
17	40005753	1	· Faisceau de câbles	
	3883882	1	Faisceau de câbles	Pour version ancienne.
18	22310813	1	Résistance	24V, Solution de service.

D6-280I-A, D6-280I-B, D6-280I-C, D6-280I-D, D6-280I-E, D6-310I-A, D6-310I-B, D6-310I-C, D6-310I-D, D6-310I-E, D6-330I-B, D6-330I-C, D6-330I-D, D6-330I-E

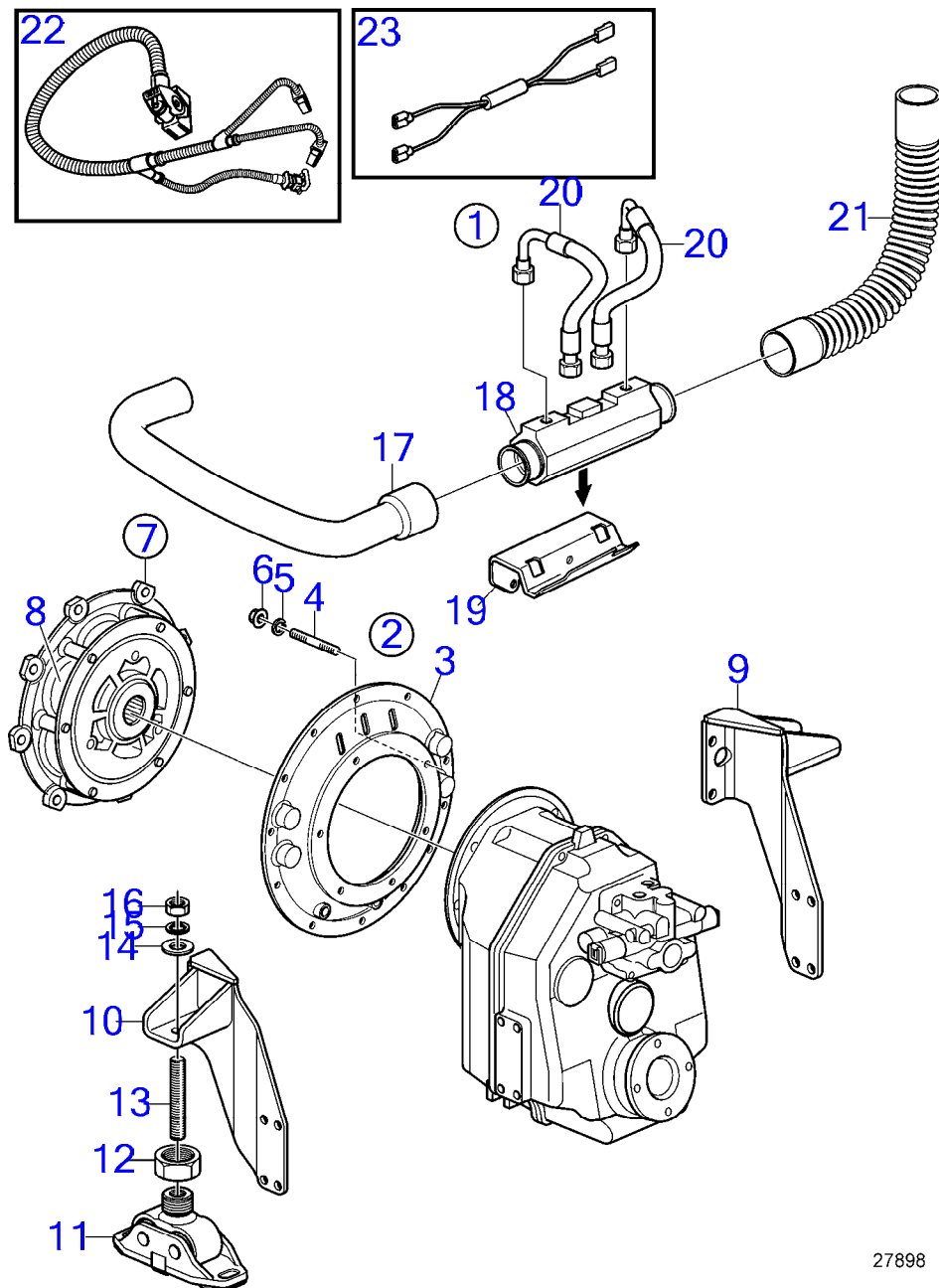

27898

D6-280I-A, D6-280I-B, D6-280I-C, D6-280I-D, D6-280I-E, D6-310I-A, D6-310I-B, D6-310I-C, D6-310I-D, D6-310I-E, D6-330I-B, D6-330I-C, D6-330I-D, D6-330I-E

RÉF	No Pièce	QTÉ	DÉSIGNATION	NOTES
1		1	Kit de connexion	
2	21112811	1	· Jeu d'adaptateurs	
3	3584253	1	· Capot	
4	22736345	6	· Goujon	
5	942336	6	· Rondelle élastique	
6	971071	6	· Écrou hexagonal	
7	21111688	1	· Coupleur flexible	
8	21509613	1	· Kit rouleaux	Le kit contient 4 galets en caoutchouc
9	3595292	1	· Console	TB
10	3595300	1	· Console	BB
11	3886942	2	· Coussin caoutchouc	
12	3839409	1	· Écrou hexagonal	
13	3817323	1	· Vis réglage	
14	120224	1	· Rondelle	
15	990697	1	· Rondelle verrouillag	
16	955786	1	· Écrou hexagonal	
17	3583845	1	· Flexible	
18	3584435	1	· Radiateur huile	
19	3584475	1	· Console	
20	3584428	2	· Flexible	
21	3588788	1	· Flexible	
22	40005753	1	· Faisceau de câbles	
	3883882	1	Faisceau de câbles	Pour version ancienne.
23	22310813	1	Résistance	24V, Solution de service.

D6-280I-A, D6-280I-B, D6-280I-C, D6-310I-A, D6-310I-B, D6-310I-C, D6-330I-B, D6-330I-C

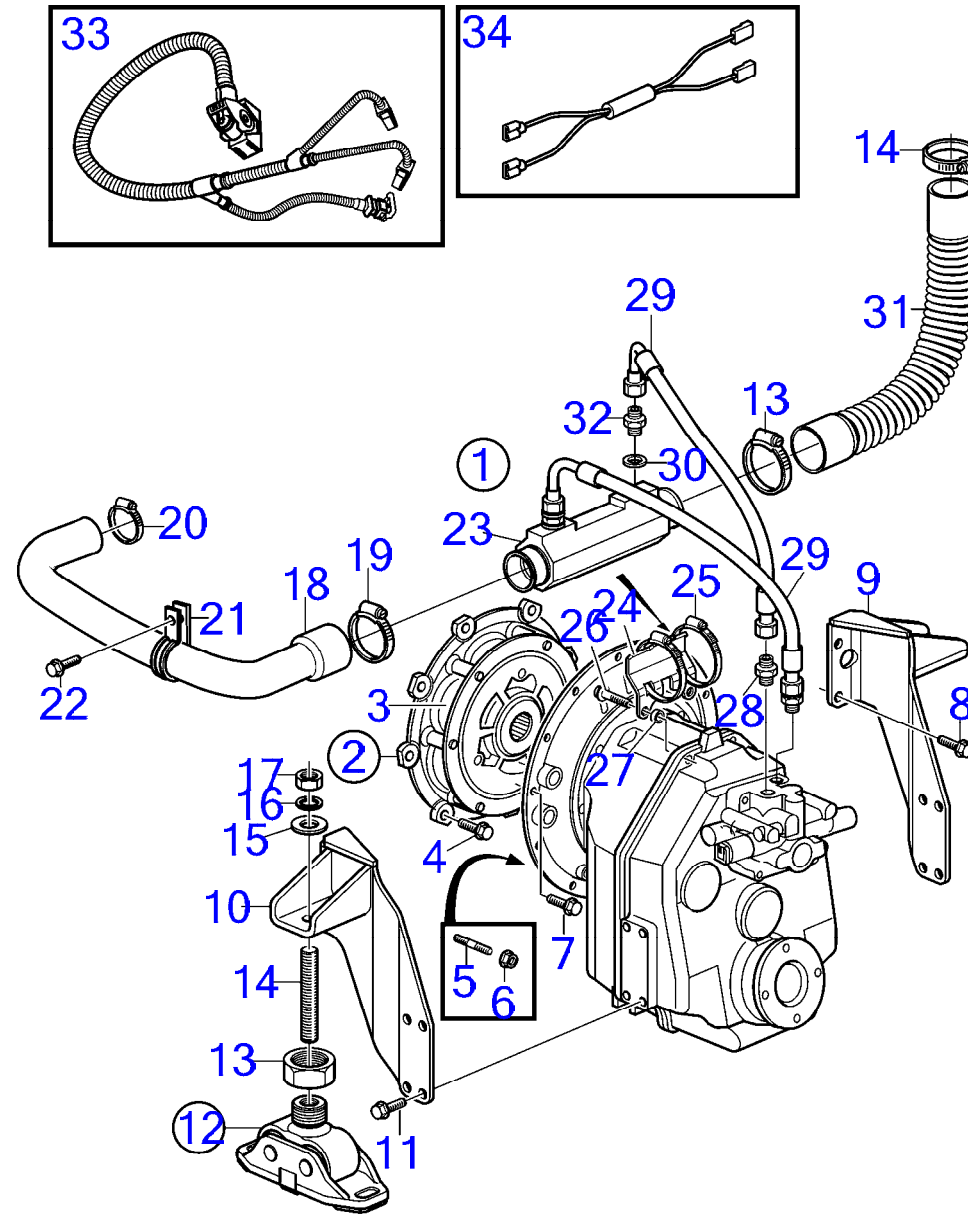

D6-280I-A, D6-280I-B, D6-280I-C, D6-310I-A, D6-310I-B, D6-310I-C, D6-330I-B, D6-330I-C

RÉF	No Pièce	QTÉ	DÉSIGNATION	NOTES
1		1	Kit de connexion	
2	21111688	1	· Coupleur flexible	
3	21509613	1	· · Kit rouleaux	Le kit contient 4 galets en caoutchouc
4	965185	8	· Vis à embase	
5	953067	2	· Goujon	L=45mm
6	971095	2	· Écrou à embase	
7	946752	10	· Vis à embase	L=35mm
8	60114872	4	· Vis à embase	L=35mm
9	3584374	1	· Console	TB
10	3584375	1	· Console	BB
11	965191	8	· Vis à embase	L=30mm
12	3886942	2	· Coussin caoutchouc	
13	3839409	1	· · Écrou hexagonal	
14	3817323	1	· · Vis réglage	
15	120224	1	· · Rondelle	
16	990697	1	· · Rondelle verrouillag	
17	955786	1	· · Écrou hexagonal	
18	3583845	1	· Flexible	
19	961672	2	· Collier durite	
20	961671	2	· Collier durite	
21	969354	1	· Collier serrage	
22	946440	1	· Vis à embase	L=16mm
23	3584435	1	· Radiateur huile	
24	3584475	1	· Console	
25	943481	2	· Collier durite	
26	965220	2	· Vis à embase	L=45mm
27	842930	2	· Douille entretoise	
28	941750	2	· Raccord	
29	3584428	2	· Flexible	
30	976930	2	· Joint	
31	3588788	1	· Flexible	
32	963948	2	· Raccord	
33	40005753	1	· Faisceau de câbles	
	3883882	1	Faisceau de câbles	Pour version ancienne.
34	22310813	1	Résistance	24V, Solution de service.

7746210-44-35235

27899  
[www.dbmoteurs.fr](http://www.dbmoteurs.fr)

Upd:6/9/2020

D6-280A-A, D6-280A-B, D6-280A-C, D6-280A-D, D6-280A-E, D6-280I-A, D6-280I-B, D6-280I-C, D6-280I-D, D6-280I-E, D6-310A-A, D6-310A

D6-280I-A, D6-280I-B, D6-310I-A, D6-310I-B, D6-330I-B, D6-370I-A, D6-370I-B

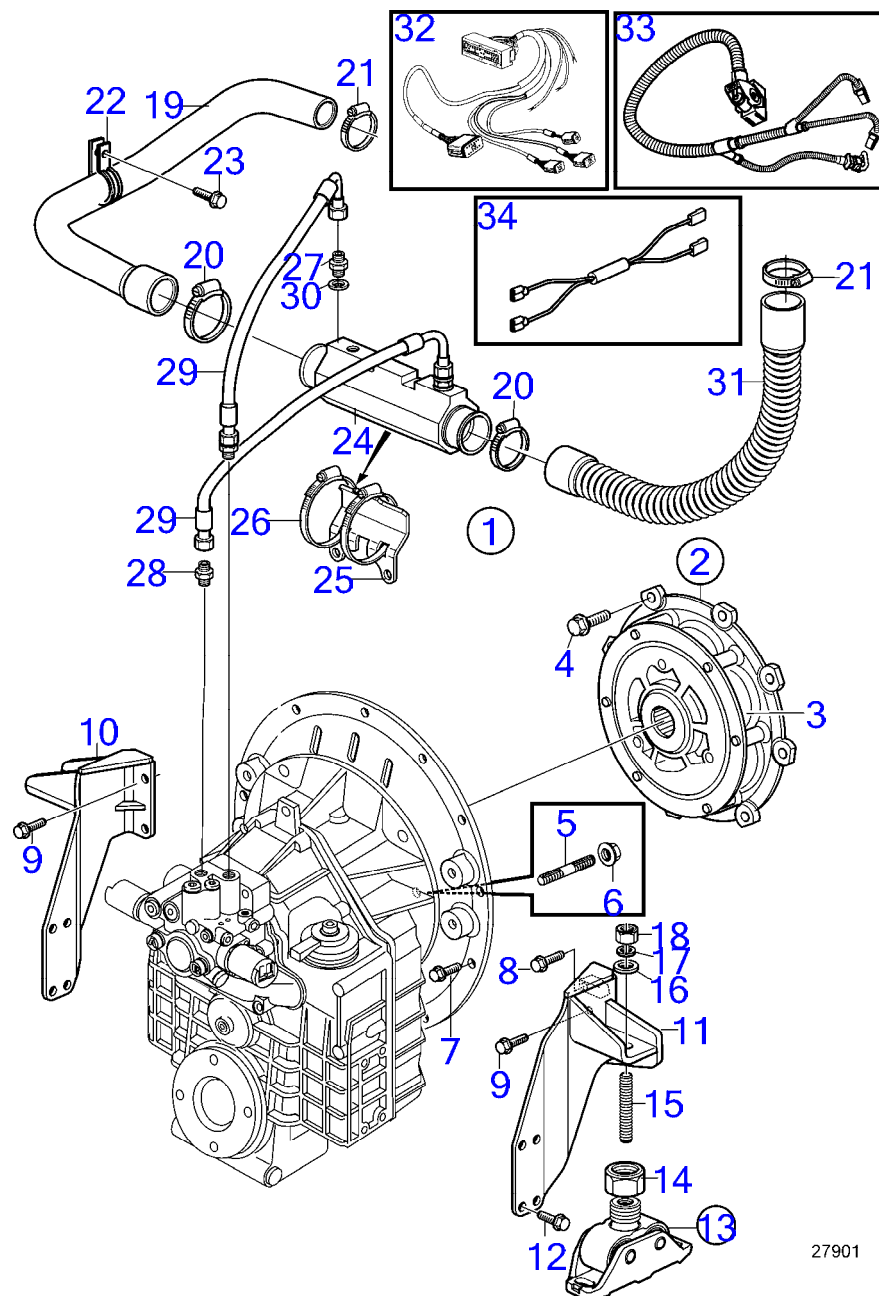

27901

27901

[www.dbmoteurs.fr](http://www.dbmoteurs.fr)

7746210-44-35239

Upd:6/9/2020

D6-280I-A, D6-280I-B, D6-310I-A, D6-310I-B, D6-330I-B, D6-370I-A, D6-370I-B

RÉF	No Pièce	QTÉ	DÉSIGNATION	NOTES
1		1	Kit de connexion	
2	21111688	1	· Coupleur flexible	
3	21509613	1	· · Kit rouleaux	Le kit contient 4 galets en caoutchouc
4	965185	8	· Vis à embase	
5	953067	2	· Goujon	L=45mm
6	971095	2	· Écrou à embase	
7	946752	10	· Vis à embase	L=35mm
8	965227	1	· Vis à embase	L=55mm
9	965225	3	· Vis à embase	L=35mm
10	3595291	1	· Console	TB
11	3595290	1	· Console	BB
12	965191	8	· Vis à embase	L=30mm
13	3886942	2	· Coussin caoutchouc	
14	3839409	1	· · Écrou hexagonal	
15	3817323	1	· · Vis réglage	
16	120224	1	· · Rondelle	
17	990697	1	· · Rondelle verrouillag	
18	955786	1	· · Écrou hexagonal	
19	3583845	1	· Flexible	
20	961672	2	· Collier durite	
21	961671	2	· Collier durite	
22	969354	1	· Collier serrage	
23	946440	1	· Vis à embase	L=16mm
24	3584435	1	· Radiateur huile	
25	889932	1	· Console	
26	943481	2	· Collier durite	
27	941750	2	· Raccord	
28	963948	2	· Raccord	
29	3584428	2	· Flexible	
30	976930	2	· Joint	
31	3588788	1	· Flexible	
32	21122603	1	· Câble	(3808579)
33	40005753	1	· Faisceau de câbles	
	3883882	1	Faisceau de câbles	Pour version ancienne.
34	22310813	1	Résistance	24V, Solution de service.

7746210-44-35239

27901  
[www.dbmoteurs.fr](http://www.dbmoteurs.fr)

Upd:6/9/2020

D6-280A-A, D6-280A-B, D6-280A-C, D6-280A-D, D6-280A-E, D6-280I-A, D6-280I-B, D6-280I-C, D6-280I-D, D6-280I-E, D6-310A-A, D6-310A

D6-280I-B, D6-280I-C, D6-280I-D, D6-280I-E, D6-310I-B, D6-310I-C, D6-310I-D, D6-310I-E, D6-330I-B, D6-330I-C, D6-330I-D, D6-330I-E, D6-370I-B, D6-370I-C, D6-370I-D, D6-370I-E, D6-435I-A, D6-435I-C, D6-435I-D, D6-435I-E

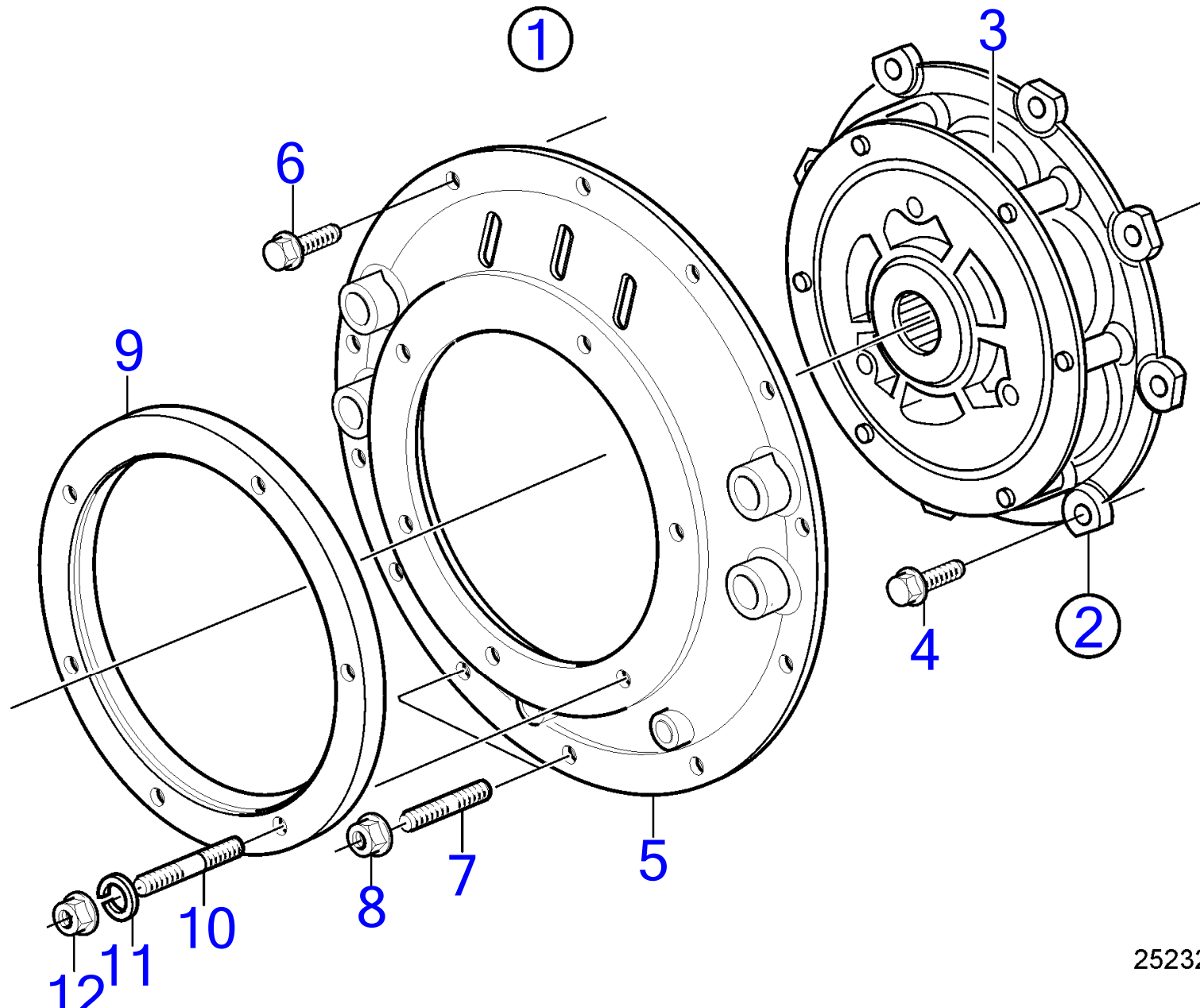

25232



D6-280I-B, D6-280I-C, D6-280I-D, D6-280I-E, D6-310I-B, D6-310I-C, D6-310I-D, D6-310I-E, D6-330I-B, D6-330I-C, D6-330I-D, D6-330I-E, D6-370I-B, D6-370I-C, D6-370I-D, D6-370I-E, D6-435I-A, D6-435I-C, D6-435I-D, D6-435I-E

RÉF	No Pièce	QTÉ	DÉSIGNATION	NOTES
1		1	Kit de connexion	
2	3583843	1	· Coupleur flexible	
3	21509613	1	· Kit rouleaux	Le kit contient 4 galets en caoutchouc
4	965185	8	· Vis à embase	
5	3584253	1	· Capot	
6	946472	10	· Vis à embase	
7	953067	2	· Goujon	
8	971095	2	· Écrou à embase	
9	3808744	1	· Bague entretoise	
10	924081	6	· Goujon	
11	942336	6	· Rondelle élastique	
12	971071	6	· Écrou hexagonal	

D6-310I-A, D6-310I-B, D6-310I-C, D6-310I-D, D6-310I-E, D6-330I-B, D6-330I-C, D6-330I-D, D6-330I-E, D6-370I-A, D6-370I-B, D6-370I-C, D6-370I-D, D6-370I-E

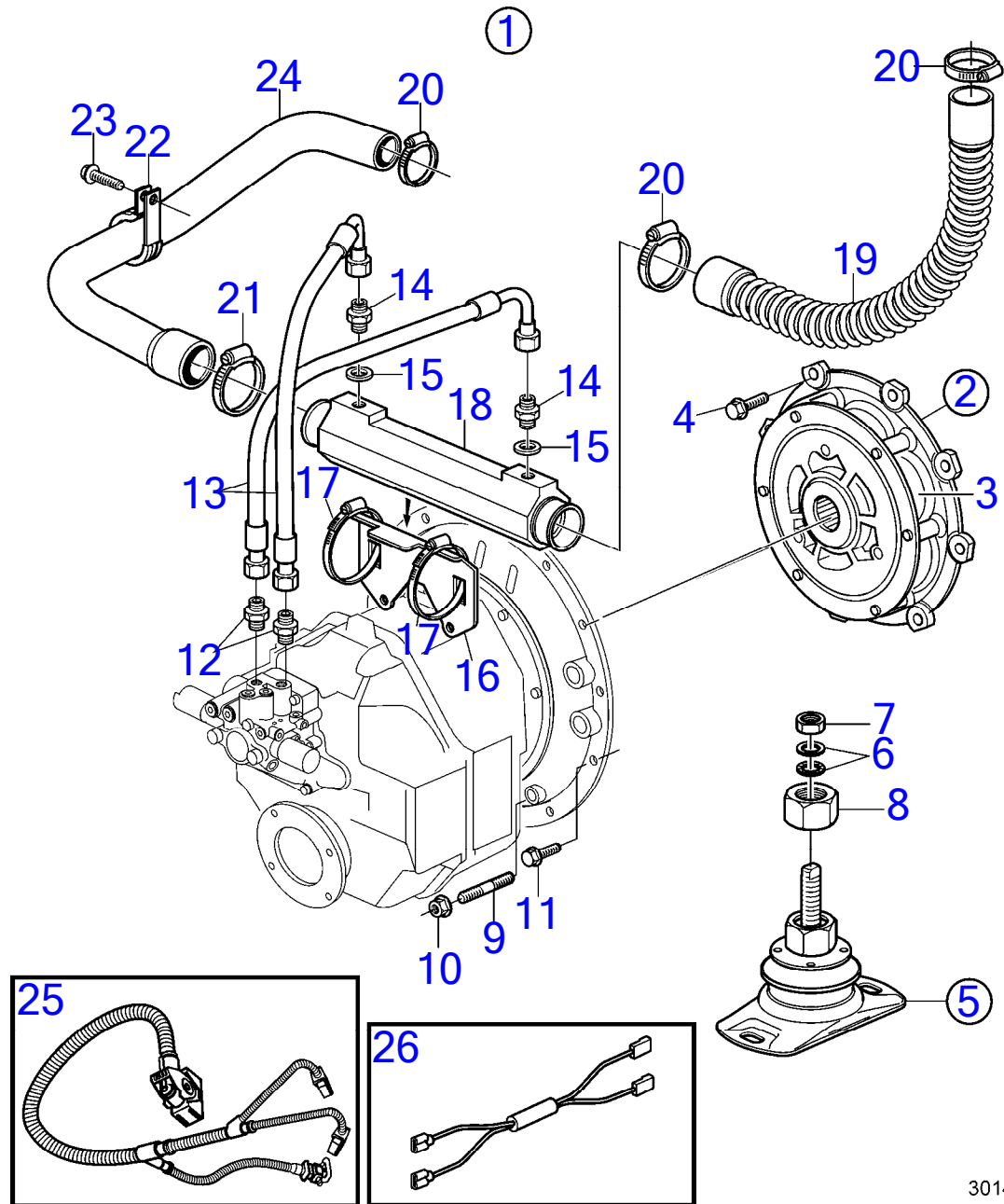

30147

D6-310I-A, D6-310I-B, D6-310I-C, D6-310I-D, D6-310I-E, D6-330I-B, D6-330I-C, D6-330I-D, D6-330I-E, D6-370I-A, D6-370I-B, D6-370I-C, D6-370I-D, D6-370I-E

RÉF	No Pièce	QTÉ	DÉSIGNATION	NOTES
1		1	Kit de connexion	
2	21111688	1	· Coupleur flexible	
3	21509613	1	· Kit rouleaux	Le kit contient 4 galets en caoutchouc
4	965185	8	· Vis à embase	
5	21203504	2	· Coussin caoutchouc	
6	847766	1	· Rondelle verrouillag	
7	955786	1	· Écrou hexagonal	
8	3594127	1	· Écrou	
9	953067	2	· Goujon	
10	971095	2	· Écrou à embase	
11	946752	10	· Vis à embase	
12	941750	2	· Raccord	
13	3584428	2	· Flexible	
14	963948	2	· Raccord	
15	976930	2	· Joint	
16	3584440	1	· Console	
17	943481	2	· Collier durite	
18	3584435	1	· Radiateur huile	
19	3588788	1	· Flexible	
20	961671	3	· Collier durite	
21	961672	2	· Collier durite	
22	969354	1	· Collier serrage	
23	946440	1	· Vis à embase	
24	3583845	1	· Flexible	
25	40005753	1	· Faisceau de câbles	(3808579)
	3883882	1	Faisceau de câbles	Pour version ancienne.
26	22310813	1	Résistance	24V, Solution de service.

7746210-44-35062

30147  
[www.dbmoteurs.fr](http://www.dbmoteurs.fr)

Upd:6/9/2020

D6-280A-A, D6-280A-B, D6-280A-C, D6-280A-D, D6-280A-E, D6-280I-A, D6-280I-B, D6-280I-C, D6-280I-D, D6-280I-E, D6-310A-A, D6-310A

D6-435I-A, D6-435I-C, D6-435I-D, D6-435I-E

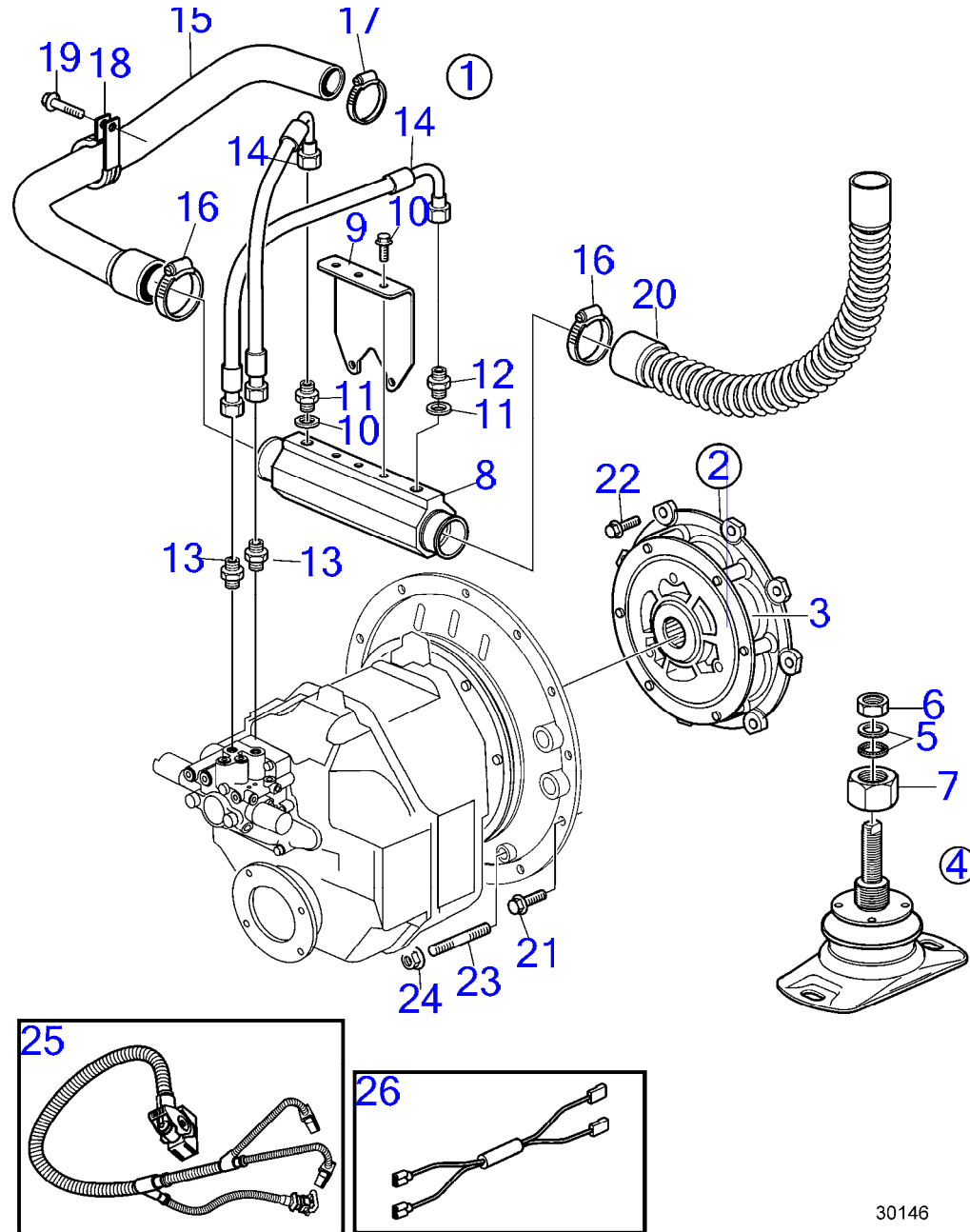

30146

D6-435I-A, D6-435I-C, D6-435I-D, D6-435I-E

RÉF	No Pièce	QTÉ	DÉSIGNATION	NOTES
1		1	Kit de connexion	
2	21111689	1	· Coupleur flexible	
3	21509615	1	· Kit rouleaux	Le kit contient 6 galets en caoutchouc
4	21203504	2	· Coussin caoutchouc	
5	847766	1	· Rondelle verrouillag	
6	955786	1	· Écrou hexagonal	
7	3594127	1	· Écrou	
8	3843851	1	· Radiateur huile	
9		1	· Console	
10	947107	3	· Vis à embase	
11	947626	2	· Joint	Pour 981018
12	981018	2	· Raccord	Remplacé par 995391
	995391	2	· Raccord	Joint non nécessaire.
13	941750	2	· Raccord	
14	3584428	2	· Flexible	
15	3888109	1	· Flexible	
16	961673	2	· Collier durite	
17	961671	1	· Collier durite	
18	969354	1	· Collier serrage	
19	946440	1	· Vis à embase	
20	3843850	1	· Flexible	
21	946752	10	· Vis à embase	
22	965185	8	· Vis à embase	
23	953067	2	· Goujon	
24	971095	2	· Écrou à embase	
25	40005753	1	· Faisceau de câbles	
	3883882	1	Faisceau de câbles	Pour version ancienne.
26	22310813	1	Résistance	24V, Solution de service.

7746210-44-35053

30146  
www.dbmoteurs.fr

Upd:6/9/2020

D6-280A-A, D6-280A-B, D6-280A-C, D6-280A-D, D6-280A-E, D6-280I-A, D6-280I-B, D6-280I-C, D6-280I-D, D6-280I-E, D6-310A-A, D6-310A

D6-435I-C, D6-435I-D, D6-435I-E

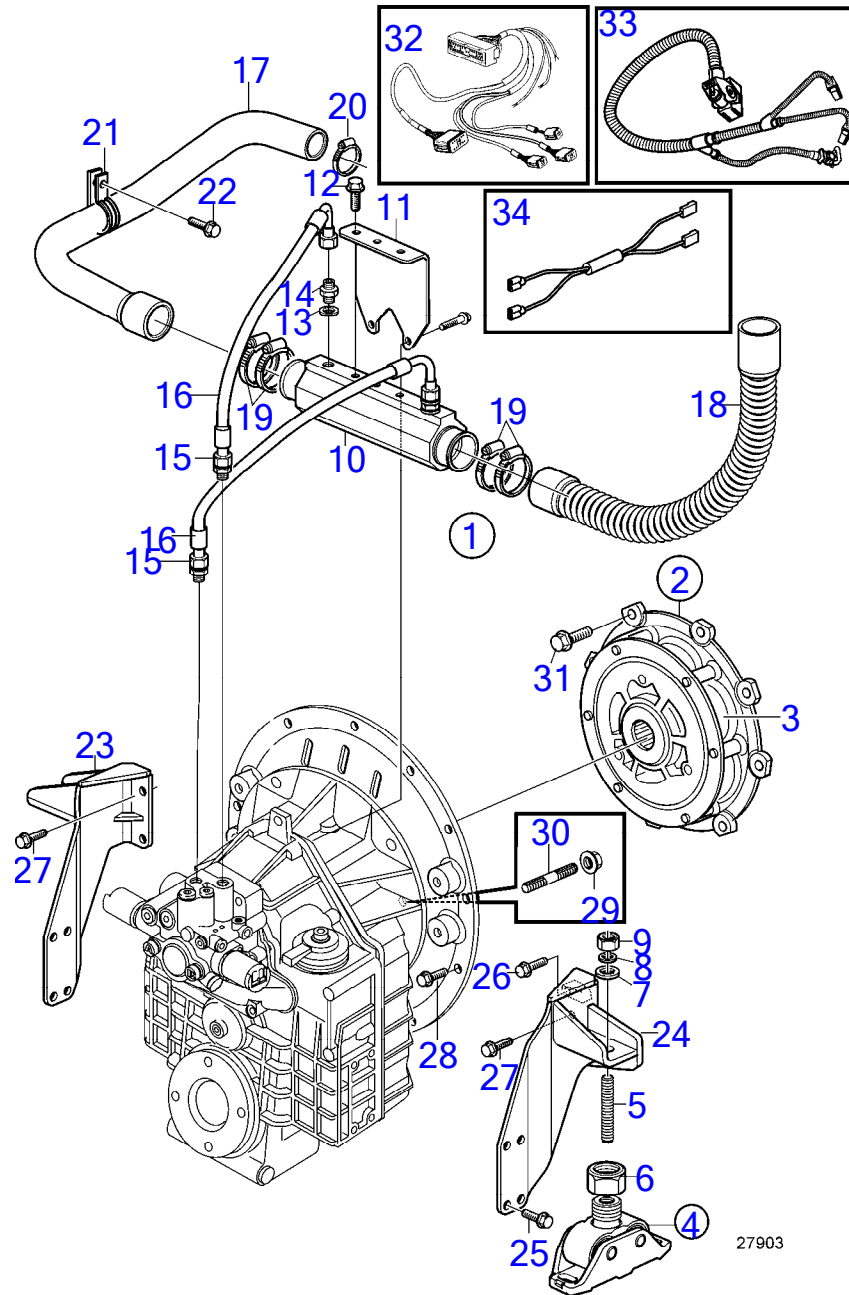

D6-435I-C, D6-435I-D, D6-435I-E

RÉF	No Pièce	QTÉ	DÉSIGNATION	NOTES
1		1	Kit de connexion	
2	3843581	1	· Coupleur flexible	
3	21509615	1	· Kit rouleaux	Le kit contient 6 galets en caoutchouc
4	3886942	2	· Coussin caoutchouc	
5	3817323	1	· Vis réglage	
6	3839409	1	· Écrou hexagonal	
7	120224	1	· Rondelle	
8	990697	1	· Rondelle verrouillag	
9	955786	1	· Écrou hexagonal	
10	3843851	1	· Radiateur huile	
11		1	· Console	
12	947107	3	· Vis à embase	
13	947626	2	· Joint	Pour 981018
14	981018	2	· Raccord	Remplacé par 995391
	995391	2	· Raccord	Joint non nécessaire.
15	941750	2	· Raccord	
16	3584428	2	· Flexible	
17	3888109	1	· Flexible	
18	3843850	1	· Flexible	
19	961673	4	· Collier durite	
20	961671	1	· Collier durite	
21	969354	1	· Collier serrage	
22	946440	1	· Vis à embase	
23	3595290	1	· Console	BB
24	3595291	1	· Console	TB
25	965191	8	· Vis à embase	
26	965227	1	· Vis à embase	M12x55mm
27	965225	3	· Vis à embase	M12x35mm
28	946752	10	· Vis à embase	
29	971095	2	· Écrou à embase	
30	953067	2	· Goujon	
31	965185	8	· Vis à embase	
32	21122603	1	· Câble	
33	40005753	1	· Faisceau de câbles	
	3883882	1	Faisceau de câbles	Pour version ancienne.
34	22310813	1	Résistance	24V, Solution de service.

D6-310D-B, D6-310D-C, D6-310D-D, D6-310D-E, D6-330D-B, D6-330D-C, D6-330D-D, D6-330D-E, D6-370D-A, D6-370D-B, D6-370D-C, D6-370D-D, D6-370D-E, D6-435D-A, D6-435D-C, D6-435D-D, D6-435D-E, IPS-C, IPS-D

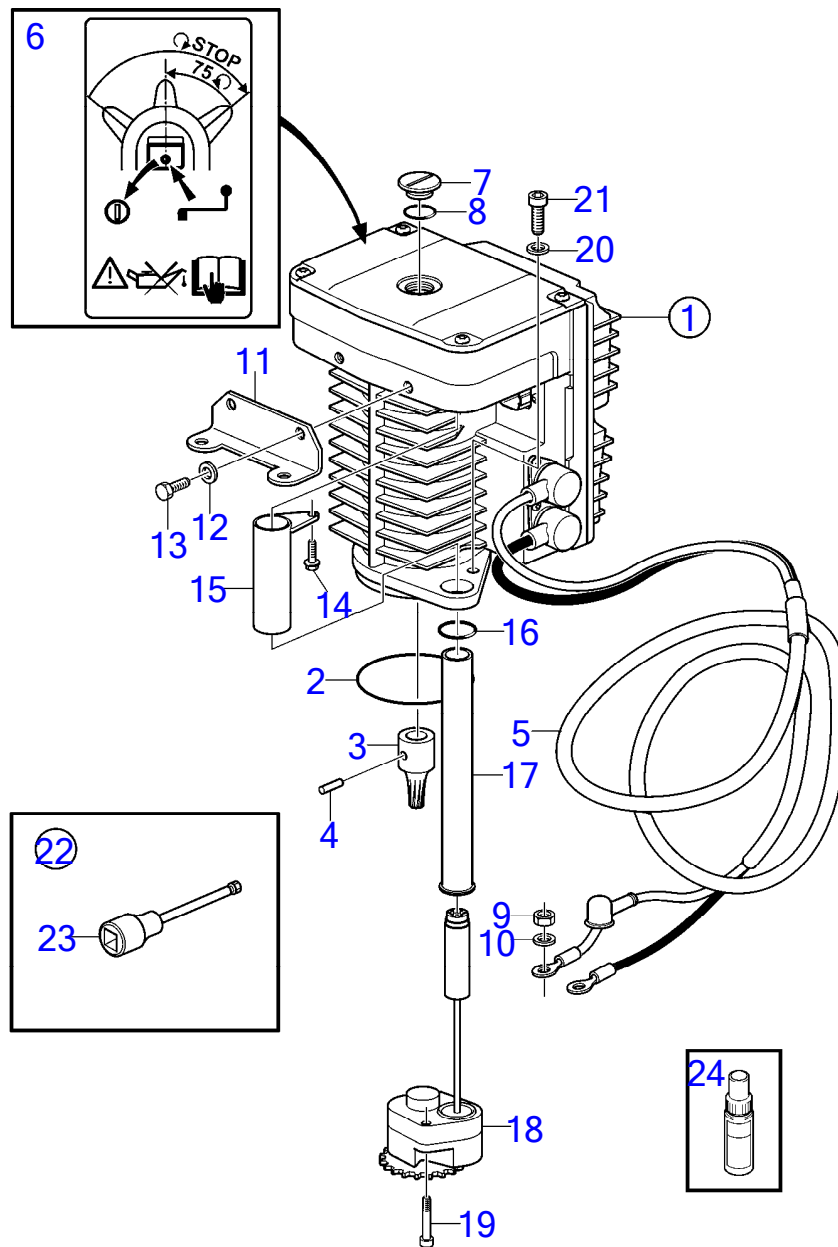



D6-310D-B, D6-310D-C, D6-310D-D, D6-310D-E, D6-330D-B, D6-330D-C, D6-330D-D, D6-330D-E, D6-370D-A, D6-370D-B, D6-370D-C, D6-370D-D, D6-370D-E, D6-435D-A, D6-435D-C, D6-435D-D, D6-435D-E, IPS-C, IPS-D

RÉF	No Pièce	QTÉ	DÉSIGNATION	NOTES
1	3801362	1	Unité servo, échange	EVC-C
	3809285	1	Logiciel	Programmation Vodia. Cette référence ne peut pas être commandée, mais sera utilisée pour la facturation.
	3809286	1	Logiciel	Programmation entrepôt. Cette référence ne peut pas être commandée, mais sera utilisée pour la facturation.
2	925258	1	· Joint torique	
3	3588108	1	· Planétaire	
4	949796	1	· Goupille tubulaire	
5	888553	1	· Câble	Std
	3807917	1	· Câble	Arbre de ve'rin
6	3809619	1	· Autocollant	
7	3809775	1	· Tampon	
8	955994	1	· Joint torique	
9	983715	2	Écrou hexagonal	
10	941907	2	Rondelle élastique	
11	21408647	1	Console	
12	941670	2	Rondelle	
13	984697	2	Vis à tête hexagonal	
14	945358	1	Vis à embase	
15	3587842	1	Tube	
16	949657	1	Joint torique	
17	3862558	1	Tube	
18	21147917	1	Kit détecteur	
19	959207	2	Vis à six pans creux	
20	946541	2	Vis à six pans creux	
21	941670	2	Rondelle	
22	3812065	1	Lot	
23	(3863070)	1	· Outil	Référence hors de gamme
24	9434520	1	Liquide de blocage	Utiliser pour espace entre resolver et SUS.

D6-310D-B, D6-310D-C, D6-310D-D, D6-310D-E, D6-330D-B, D6-330D-C, D6-330D-D, D6-330D-E, D6-370D-A, D6-370D-B, D6-370D-C, D6-370D-D, D6-370D-E, D6-435D-A, D6-435D-C, D6-435D-D, D6-435D-E, IPS-E

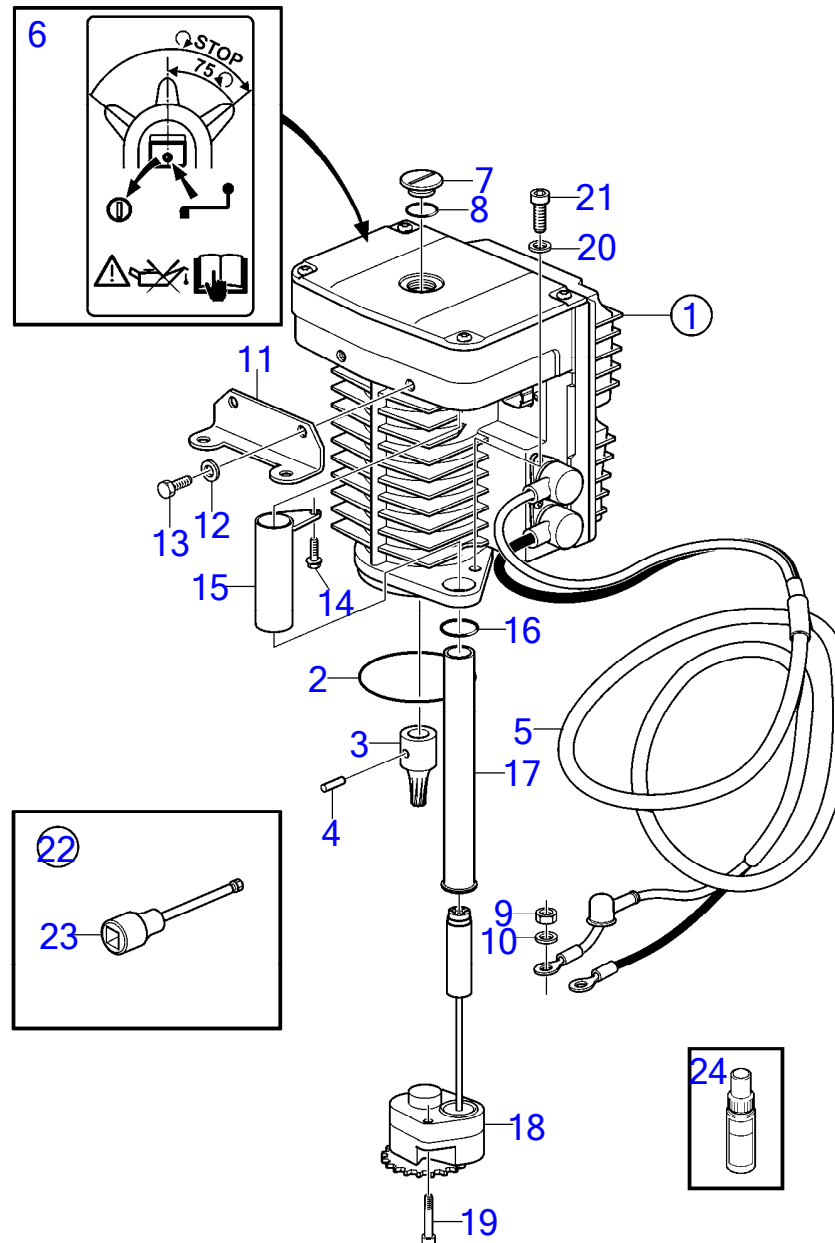

D6-310D-B, D6-310D-C, D6-310D-D, D6-310D-E, D6-330D-B, D6-330D-C, D6-330D-D, D6-330D-E, D6-370D-A, D6-370D-B, D6-370D-C, D6-370D-D, D6-370D-E, D6-435D-A, D6-435D-C, D6-435D-D, D6-435D-E, IPS-E

RÉF	No Pièce	QTÉ	DÉSIGNATION	NOTES
1	3801402	1	Unité servo, échange	EVC-D
	3809285	1	Logiciel	Programmation Vodia. Cette référence ne peut pas être commandée, mais sera utilisée pour la facturation.
	3809286	1	Logiciel	Programmation entrepôt. Cette référence ne peut pas être commandée, mais sera utilisée pour la facturation.
2	925258	1	· Joint torique	
3	3588108	1	· Planétaire	
4	949796	1	· Goupille tubulaire	
5	888553	1	· Câble	Std
	3807917	1	· Câble	Arbre de ve'rin
6	3809619	1	· Autocollant	
7	3809775	1	· Tampon	
8	955994	1	· Joint torique	
9	983715	2	Écrou hexagonal	
10	941907	2	Rondelle élastique	
11	21408647	1	Console	
12	941670	2	Rondelle	
13	984697	2	Vis à tête hexagonal	
14	945358	1	Vis à embase	
15	3587842	1	Tube	
16	949657	1	Joint torique	
17	3862558	1	Tube	
18	21147917	1	Kit détecteur	
19	959207	2	Vis à six pans creux	
20	946541	2	Vis à six pans creux	
21	941670	2	Rondelle	
22	3812065	1	Lot	
23	(3863070)	1	· Outil	Référence hors de gamme
24	9434520	1	Liquide de blocage	Utiliser pour espace entre resolver et SUS.

D6-310D-B, D6-310D-C, D6-330D-B, D6-330D-C, D6-370D-A, D6-370D-B, D6-370D-C, D6-435D-A, D6-435D-C, IPS-B

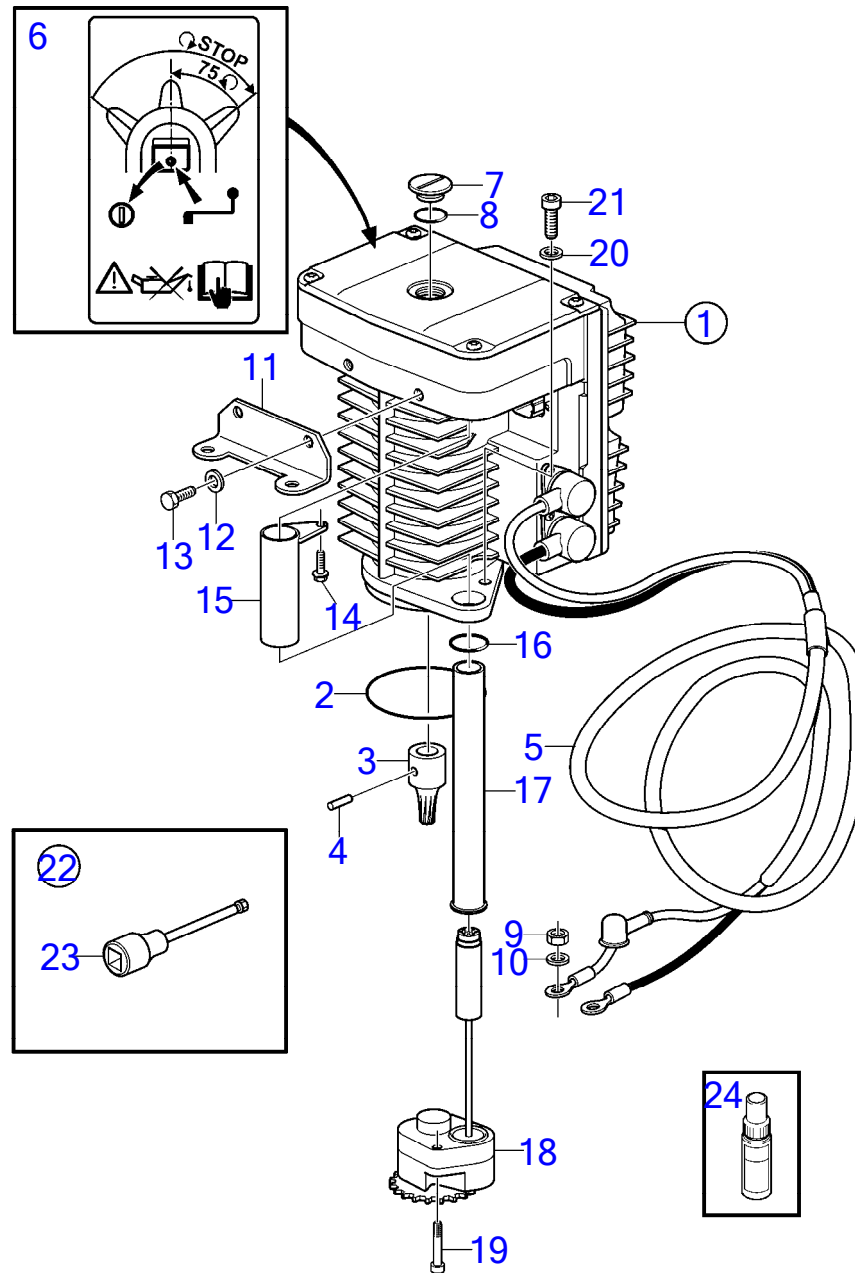

D6-310D-B, D6-310D-C, D6-330D-B, D6-330D-C, D6-370D-A, D6-370D-B, D6-370D-C, D6-435D-A, D6-435D-C, IPS-B

RÉF	No Pièce	QTÉ	DÉSIGNATION	NOTES
1	3801113	1	Unité servo, échange	EVC-C, SN-3194005811
	3801290	1	Unité servo	EVC-C, SN3194005812-
	3809285	1	Logiciel	Programmation Vodia. Cette référence ne peut pas être commandée, mais sera utilisée pour la facturation.
	3809286	1	Logiciel	Programmation entrepôt. Cette référence ne peut pas être commandée, mais sera utilisée pour la facturation.
2	925258	1	· Joint torique	
3	3588108	1	· Planétaire	
4	949796	1	· Goupille tubulaire	
5	888553	1	· Câble	Std
	3807917	1	· Câble	Arbre de ve'rin
6	3809619	1	· Autocollant	
7	3809775	1	· Tampon	
8	955994	1	· Joint torique	
9	983715	2	Écrou hexagonal	
10	941907	2	Rondelle élastique	
11	21161108	1	Console	
12	941670	2	Rondelle	
13	984697	2	Vis à tête hexagonal	
14	945358	1	Vis à embase	
15	3587842	1	Tube	
16	949657	1	Joint torique	
17	3862558	1	Tube	
18	3594642	1	Kit détecteur	SN-3194005811
	21147917	1	Kit détecteur, kit	SN3194005812-
19	959207	2	Vis à six pans creux	
20	946541	2	Vis à six pans creux	
21	941670	2	Rondelle	
22	3812065	1	Lot	
23	(3863070)	1	· Outil	Référence hors de gamme
24	9434520	1	Liquide de blocage	Utiliser pour espace entre resolver et SUS.

7746210-44-21953

26177  
www.dbmoteurs.fr

Upd:6/9/2020

D6-280A-A, D6-280A-B, D6-280A-C, D6-280A-D, D6-280A-E, D6-280I-A, D6-280I-B, D6-280I-C, D6-280I-D, D6-280I-E, D6-310A-A, D6-310A

D6-310D-B, D6-310D-C, D6-310D-D, D6-310D-E, D6-330D-B, D6-330D-C, D6-330D-D, D6-330D-E, D6-370D-A, D6-370D-B, D6-370D-C, D6-370D-D, D6-370D-E, D6-435D-A, D6-435D-C, D6-435D-D, D6-435D-E, IPS-A, IPS-B, IPS-C, IPS-D, IPS-E, IPS-F

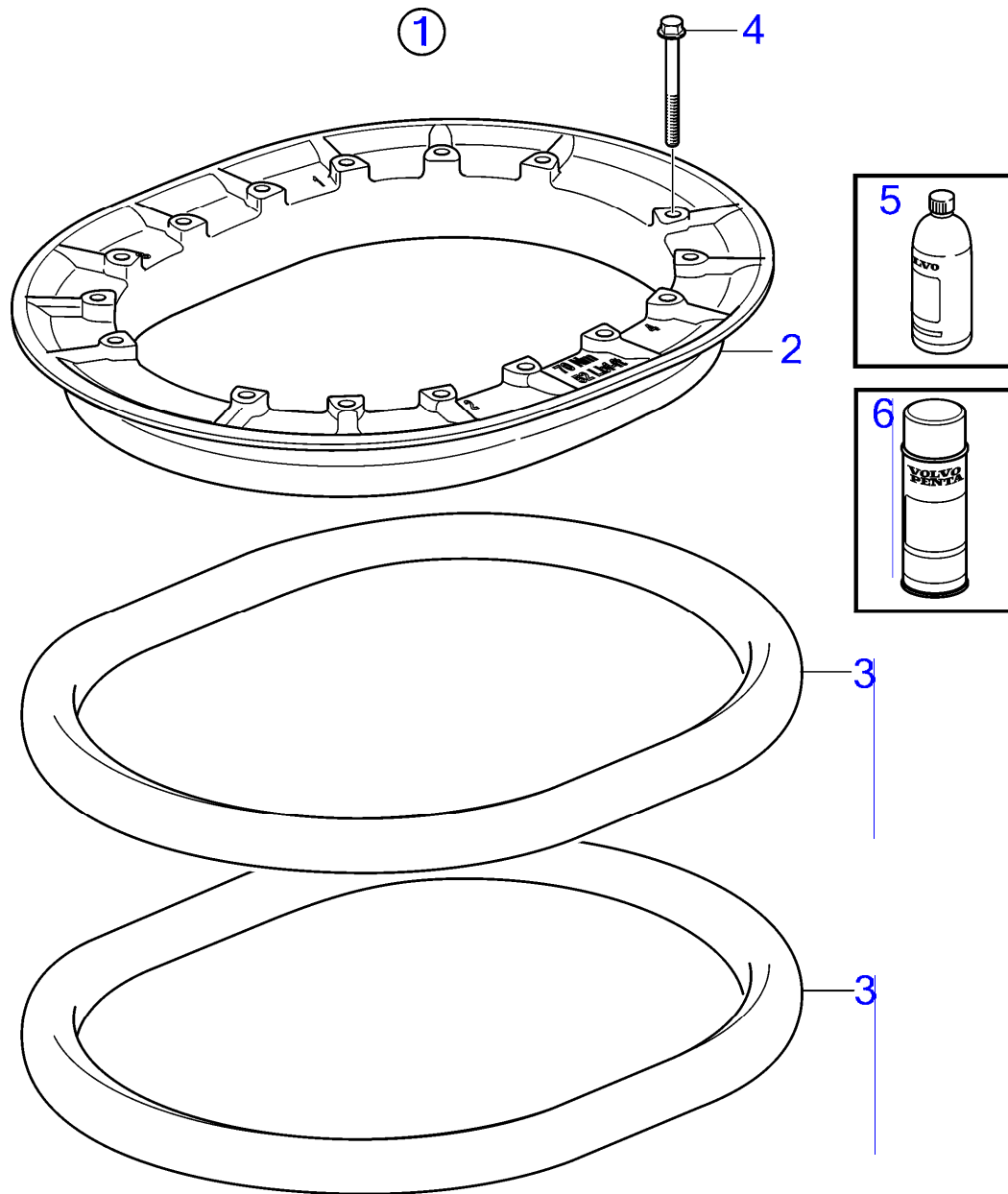

27801

D6-310D-B, D6-310D-C, D6-310D-D, D6-310D-E, D6-330D-B, D6-330D-C, D6-330D-D, D6-330D-E, D6-370D-A, D6-370D-B, D6-370D-C, D6-370D-D, D6-370D-E, D6-435D-A, D6-435D-C, D6-435D-D, D6-435D-E, IPS-A, IPS-B, IPS-C, IPS-D, IPS-E, IPS-F

RÉF	No Pièce	QTÉ	DÉSIGNATION	NOTES
1		1	Kit montage	
2	22490672	1	· Bague serrage	
3	3861068	2	· Anneau caoutchouc	
4	983943	16	· Vis à embase	L=115mm
5	3817243	1	· Lubrifiant	
6	9510227	1	Produit antirouille	Utilisé en haut de bague de serrage.

D6-310D-B, D6-310D-C, D6-310D-D, D6-310D-E, D6-330D-B, D6-330D-C, D6-330D-D, D6-330D-E, D6-370D-A, D6-370D-B, D6-370D-C, D6-370D-D, D6-370D-E, D6-435D-A, D6-435D-C, D6-435D-D, D6-435D-E, IPS-A, IPS-B, IPS-C, IPS-D, IPS-E, IPS-F

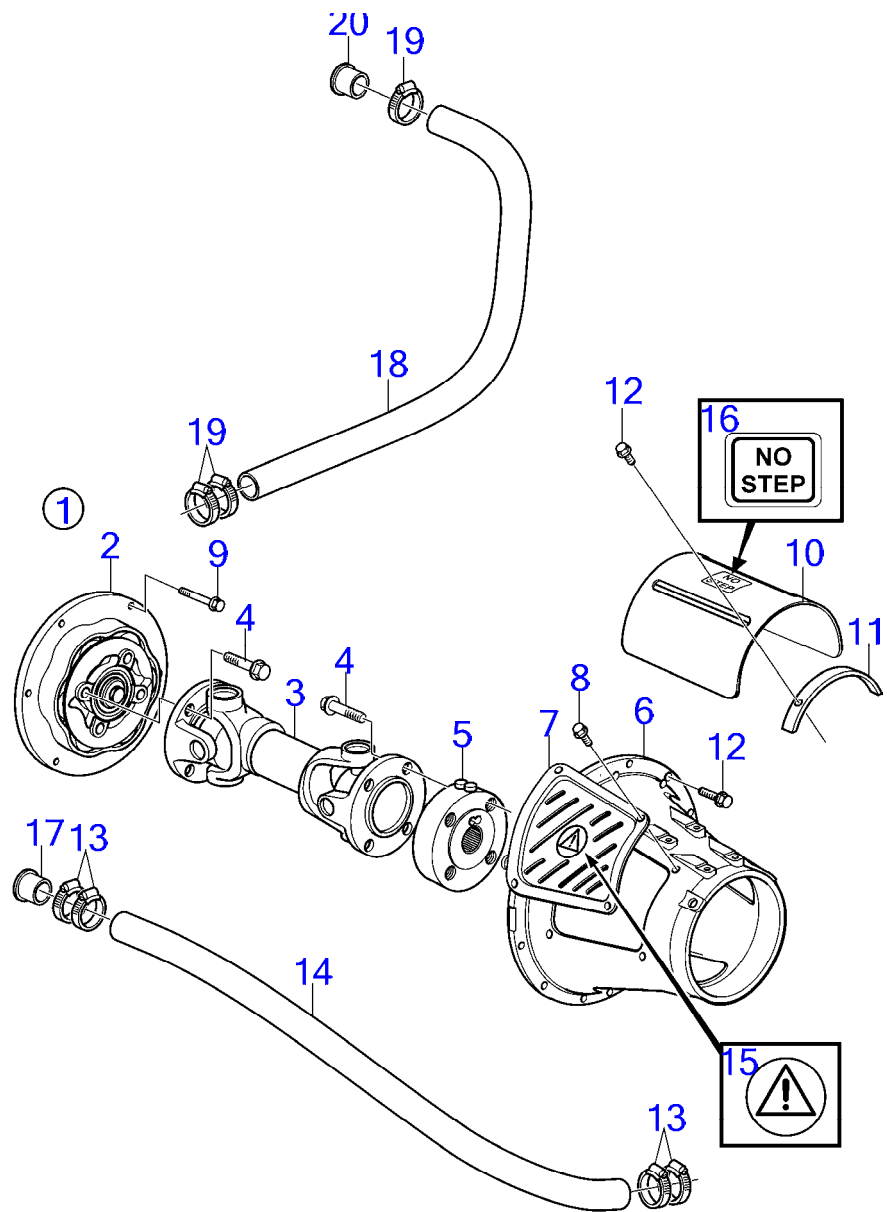



D6-310D-B, D6-310D-C, D6-310D-D, D6-310D-E, D6-330D-B, D6-330D-C, D6-330D-D, D6-330D-E, D6-370D-A, D6-370D-B, D6-370D-C, D6-370D-D, D6-370D-E, D6-435D-A, D6-435D-C, D6-435D-D, D6-435D-E, IPS-A, IPS-B, IPS-C, IPS-D, IPS-E, IPS-F

RÉF	No Pièce	QTÉ	DÉSIGNATION	NOTES
1	21111686	1	Coupleur flexible	Remplacé par 21393521
	21393521	1	Coupleur flexible	
2	21509615	1	Kit rouleaux	Le kit contient 6 galets en caoutchouc
3	3861048	1	Arbre cardan	L=335mm
4	465826	8	Vis à embase	
5	3862153	1	Bride	
6	3861047	1	Capot protection	Rempl.par 21657788
	21657788	1	Capot protection	
7	3862871	2	Écran de protection	
8	968476	8	Vis à embase	L=13mm
9	965186	8	Vis à embase	L=50mm
10	3862515	1	Tôle protection	
11	3862869	1	Bague serrage	
12	946752	12	Vis à embase	L=35mm
13	961672	4	Collier durite	Std/rehausse (3584038)
14	22336485	X	Flexible	
15	3817024	2	Autocollant	
16	841144	1	Autocollant	
17	3883983	1	Douille	Ratio 2.08:1
18	22336485	X	Flexible	L=780mm
19	961672	3	Collier durite	Ratio 1.94:1, Ratio 1.82:1
20	3819914	1	Douille	Ratio 1.94:1, Ratio 1.82:1

D6-310D-B, D6-310D-C, D6-310D-D, D6-310D-E, D6-330D-B, D6-330D-C, D6-330D-D, D6-330D-E, D6-370D-A, D6-370D-B, D6-370D-C, D6-370D-E, D6-435D-A, D6-435D-C, D6-435D-D, D6-435D-E, IPS-A, IPS-B, IPS-C, IPS-D, IPS-E, IPS-F

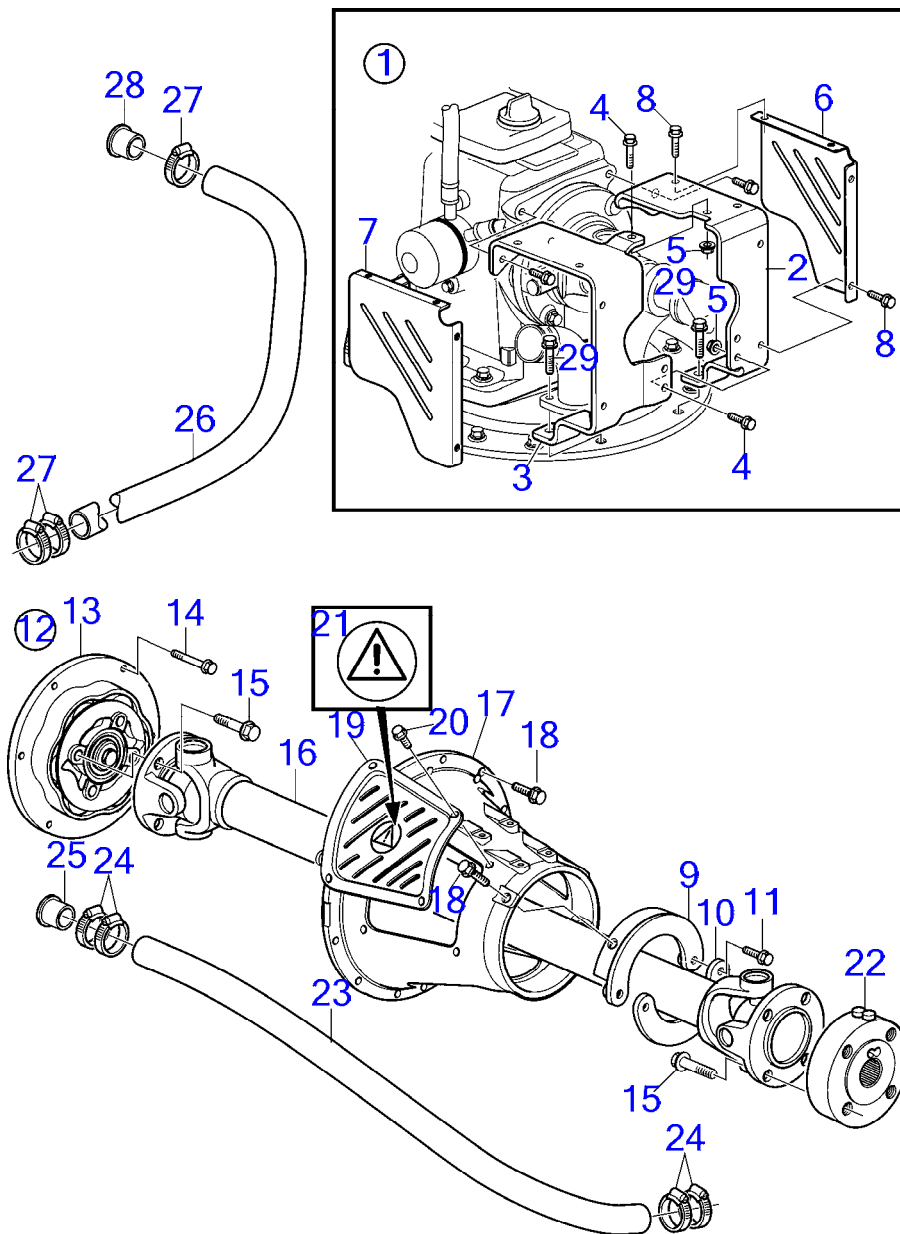

25828

D6-310D-B, D6-310D-C, D6-310D-D, D6-310D-E, D6-330D-B, D6-330D-C, D6-330D-D, D6-330D-E, D6-370D-A, D6-370D-B, D6-370D-C, D6-370D-E, D6-435D-A, D6-435D-C, D6-435D-D, D6-435D-E, IPS-A, IPS-B, IPS-C, IPS-D, IPS-E, IPS-F

RÉF	No Pièce	QTÉ	DÉSIGNATION	NOTES
1		1	Blocage sécurité	
2	3812835	1	· Console	Bâbord
3	3812812	1	· Console	Tribord
4	946472	5	· Vis à embase	
5	971095	3	· Écrou à embase	
6	21496784	1	· Capot	
7	3812863	1	· Capot	
8	946173	8	· Vis à embase	
9	3594012	1	· Blocage sécurité	(3817570)
10	3817572	1	· Tôle	
11	946472	2	· Vis à embase	
12	21111686	1	Coupleur flexible	Remplacé par 21393521
	21393521	1	Coupleur flexible	
13	21509615	1	· Kit rouleaux	Le kit contient 6 galets en caoutchouc
14	965186	8	Vis à embase	
15	465826	8	Vis à embase	
16	3818295	1	Arbre cardan	L=570-650mm
	3818293	1	Arbre cardan	L=670-750mm
	3818292	1	Arbre cardan	L=770-850mm
	3818291	1	Arbre cardan	L=870-950mm
	3818290	1	Arbre cardan	L=970-1050mm
	3818289	1	Arbre cardan	L=1070-1150mm
	3818288	1	Arbre cardan	L=1170-1250mm
	3817454	1	Arbre cardan	L=1270-1350mm
	3817453	1	Arbre cardan	L=1370-1450mm
	3817452	1	Arbre cardan	L=1470-1550mm
	3817451	1	Arbre cardan	L=1570-1650mm
	3817450	1	Arbre cardan	L=1670-1750mm
17	21657788	1	Capot protection	
18	946752	12	Vis à embase	M10x35mm
19	3862871	2	Écran de protection	
20	968476	8	Vis à embase	
21	3817024	2	Autocollant	
22	3862153	1	Bride	
23	22336485	X	Flexible	
24	961672	4	Collier durite	
25	3883983	1	Douille	Ratio 2.08:1
26	22336485	X	Flexible	Ratio 1.94:1, Ratio 1.82:1
27	961672	3	Collier durite	Ratio 1.94:1, Ratio 1.82:1
28	3819914	1	Douille	Ratio 1.94:1, Ratio 1.82:1
29		2	Vis	

7746210-44-36721

25828  
www.dbmoteurs.fr

Upd:6/9/2020

D6-280A-A, D6-280A-B, D6-280A-C, D6-280A-D, D6-280A-E, D6-280I-A, D6-280I-B, D6-280I-C, D6-280I-D, D6-280I-E, D6-310A-A, D6-310A

D6-280A-E, D6-280I-E, D6-310A-E, D6-310I-E, D6-330A-E, D6-330I-E, D6-370A-E, D6-370I-E, D6-400A-E, D6-435I-E

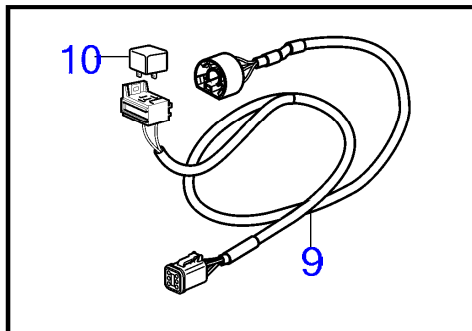
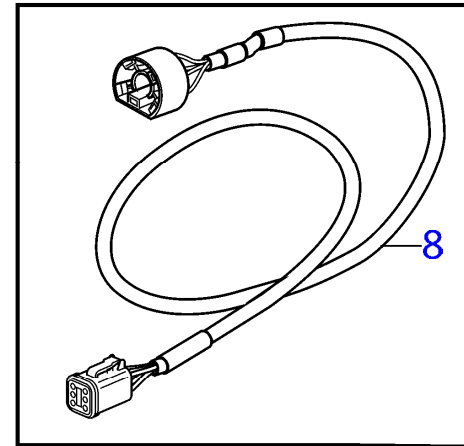
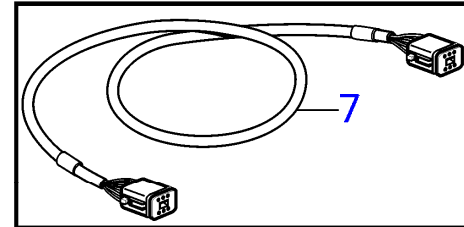
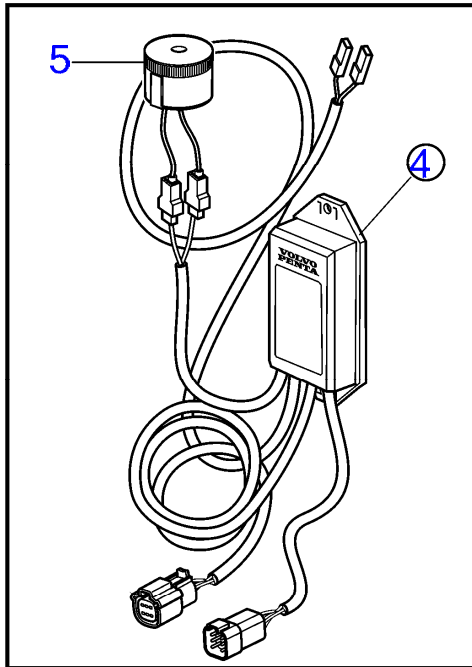
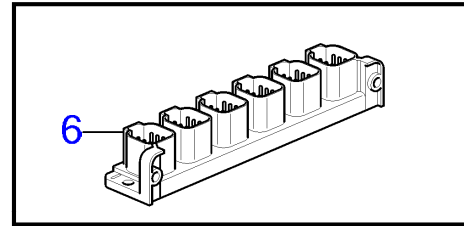
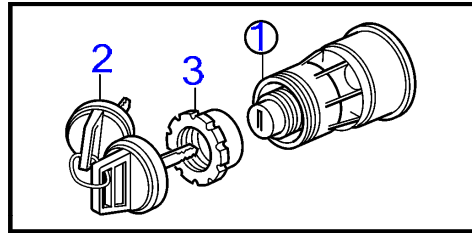

26508

D6-280A-E, D6-280I-E, D6-310A-E, D6-310I-E, D6-330A-E, D6-330I-E, D6-370A-E, D6-370I-E, D6-400A-E, D6-435I-E

RÉF	No Pièce	QTÉ	DÉSIGNATION	NOTES
1	3587071	1	Verrouillage de déma	
2	859955	1	· Écrou plastique	
3	859953	1	· Clé	Indiquer le code de cle a la commande
4	21461496	1	Adaptateur de secteu	Interface clé analogique
5	3817974	1	· Alarme	
6	21469055	1	Bloc connexion	
7	3886666	3	Câble	
8	881849	1	Faisceau de câbles	
9	888004	1	Câble	
10	873765	1	Relais	

D6-280A-A, D6-280A-B, D6-280A-C, D6-280A-D, D6-280A-E, D6-280I-A, D6-280I-B, D6-280I-C, D6-280I-D, D6-280I-E, D6-310A-A, D6-310A-B, D6-310A-C, D6-310A-D, D6-310D-B, D6-310D-C, D6-310D-D, D6-310I-A, D6-310I-B, D6-310I-C, D6-310I-D, D6-310I-E, D6-330A-B, D6-330A-C, D6-330A-D, D6-330D-B, D6-330D-C, D6-330D-D, D6-330I-B, D6-330I-C, D6-330I-D, D6-330I-E, D6-350A-A, D6-350A-B, D6-370A-B, D6-370A-C, D6-370A-D, D6-370A-E, D6-370D-B, D6-370D-C, D6-370D-D, D6-370D-E, D6-370I-A, D6-370I-B, D6-370I-C, D6-370I-D, D6-370I-E, D6-400A-E, D6-435D-A, D6-435D-C, D6-435D-E, D6-435I-A, D6-435I-C, D6-435I-D, D6-435I-E

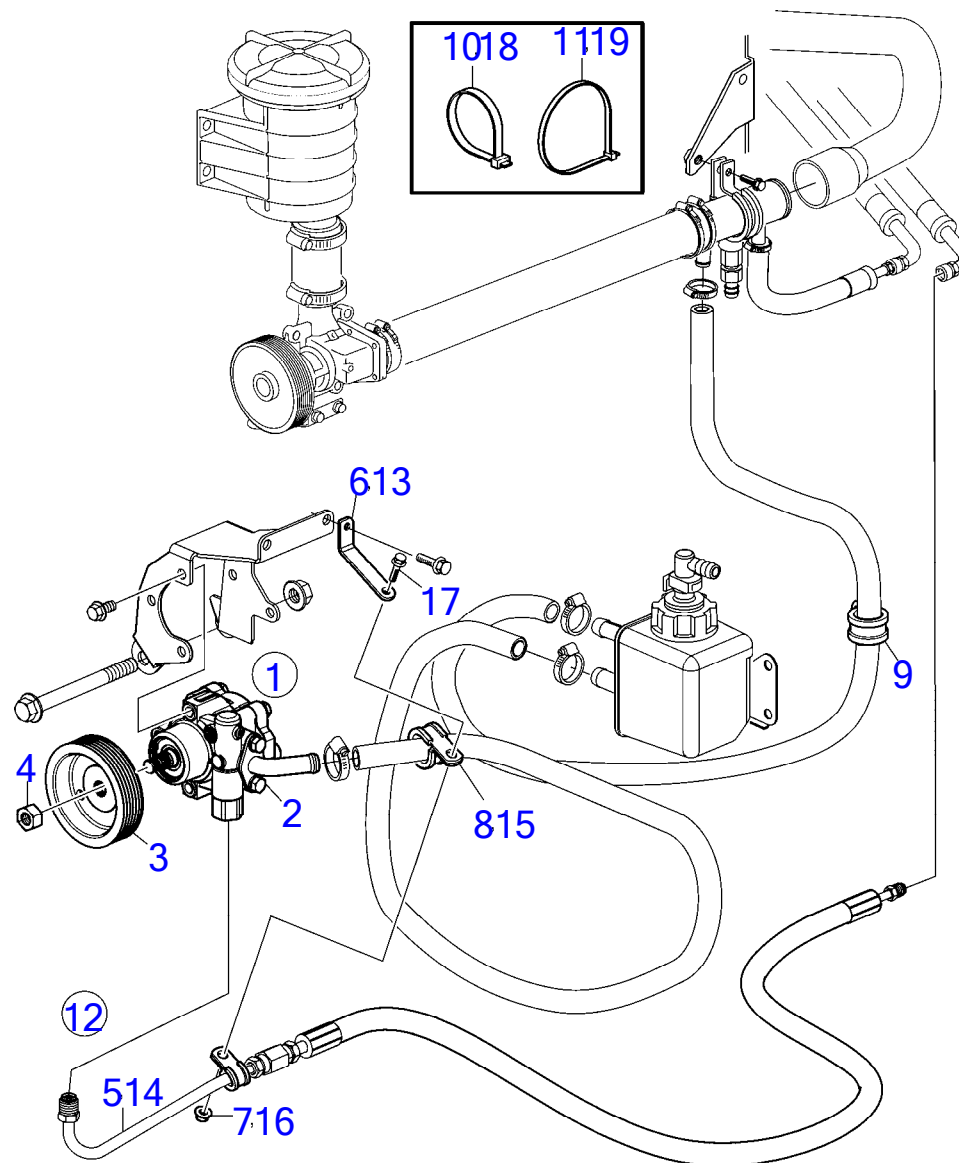

D6-280A-A, D6-280A-B, D6-280A-C, D6-280A-D, D6-280A-E, D6-280I-A, D6-280I-B, D6-280I-C, D6-280I-D, D6-280I-E, D6-310A-A, D6-310A-B, D6-310A-C, D6-310A-D, D6-310D-B, D6-310D-C, D6-310D-D, D6-310I-A, D6-310I-B, D6-310I-C, D6-310I-D, D6-310I-E, D6-330A-B, D6-330A-C, D6-330A-D, D6-330D-B, D6-330D-C, D6-330D-D, D6-330I-B, D6-330I-C, D6-330I-D, D6-330I-E, D6-350A-A, D6-350A-B, D6-370A-B, D6-370A-C, D6-370A-D, D6-370A-E, D6-370D-A, D6-370D-B, D6-370D-C, D6-370D-D, D6-370D-E, D6-370I-A, D6-370I-B, D6-370I-C, D6-370I-D, D6-370I-E, D6-400A-E, D6-435D-A, D6-435D-C, D6-435D-E, D6-435I-A, D6-435I-C, D6-435I-D, D6-435I-E

RÉF	No Pièce	QTÉ	DÉSIGNATION	NOTES
1	(22285774)	1		Référence hors de gamme
2	21317314	1	· Pompe	
3	21299963	1	· Poulie	
4	3889613	1	· Écrou	
5	21897293	1	· Flexible hydraulique	
6	21619824	1	Console	
7	990940	1	Écrou à embase	
8	942542	1	Collier serrage	
9	947827	1	Collier serrage	
10	948211	2	Serre-câble	
11	980464	2	Serre-câble	
12	(22492735)	1		Référence hors de gamme
13	21619824	1	· Console	
14	21897293	1	· Flexible hydraulique	
15	942542	1	· Collier serrage	
16	945408	1	· Écrou à embase	
17	945444	1	· Vis à embase	
18	948211	1	· Serre-câble	
19	980464	1	· Serre-câble	

D6-280A-A, D6-280A-B, D6-280A-C, D6-280A-D, D6-280A-E, D6-280I-A, D6-280I-B, D6-280I-C, D6-280I-D, D6-280I-E, D6-310A-A, D6-310A-B, D6-310A-C, D6-310A-D, D6-310A-E, D6-310D-B, D6-310D-C, D6-310D-D, D6-310D-E, D6-310I-A, D6-310I-B, D6-310I-C, D6-310I-D, D6-310I-E, D6-330A-B, D6-330A-C, D6-330A-D, D6-330A-E, D6-330D-B, D6-330D-C, D6-330D-D, D6-330D-E, D6-330I-B, D6-330I-C, D6-330I-D, D6-330I-E, D6-350A-A, D6-350A-B, D6-370A-B, D6-370A-C, D6-370A-D, D6-370A-E, D6-370D-B, D6-370D-C, D6-370D-D, D6-370D-E, D6-370I-A, D6-370I-B, D6-370I-C, D6-370I-D, D6-370I-E, D6-400A-E, D6-435D-A, D6-435D-C, D6-435D-D, D6-435D-E, D6-435I-A, D6-435I-C, D6-435I-D, D6-435I-E

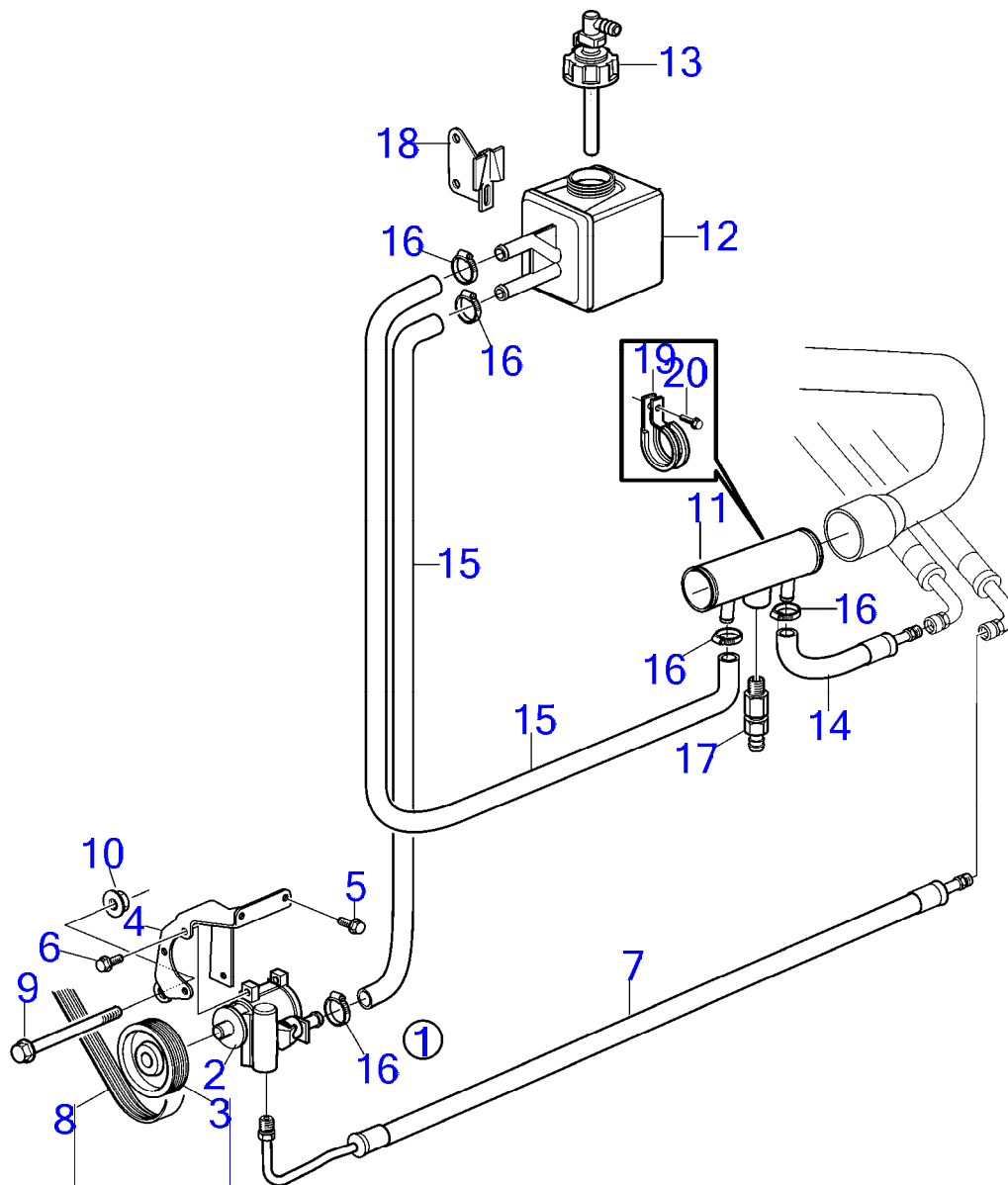



D6-280A-A, D6-280A-B, D6-280A-C, D6-280A-D, D6-280A-E, D6-280I-A, D6-280I-B, D6-280I-C, D6-280I-D, D6-280I-E, D6-310A-A, D6-310A-B, D6-310A-C, D6-310A-D, D6-310A-E, D6-310D-B, D6-310D-C, D6-310D-D, D6-310D-E, D6-310I-A, D6-310I-B, D6-310I-C, D6-310I-D, D6-310I-E, D6-330A-B, D6-330A-C, D6-330A-D, D6-330A-E, D6-330D-B, D6-330D-C, D6-330D-D, D6-330D-E, D6-330I-B, D6-330I-C, D6-330I-D, D6-330I-E, D6-350A-A, D6-350A-B, D6-370A-B, D6-370A-C, D6-370A-D, D6-370A-E, D6-370D-B, D6-370D-C, D6-370D-D, D6-370D-E, D6-370I-A, D6-370I-B, D6-370I-C, D6-370I-D, D6-370I-E, D6-400A-E, D6-435D-A, D6-435D-C, D6-435D-D, D6-435D-E, D6-435I-A, D6-435I-C, D6-435I-D, D6-435I-E

RÉF	No Pièce	QTÉ	DÉSIGNATION	NOTES
1	21474337	1	Servopompe	
2	21317314	1	· Pompe	
3	21299963	1	· Poulie	
4	21279536	1	· Console	
5	946025	2	· Vis à embase	
6	946440	3	· Vis à embase	
7	21287109	1	· Flexible hydraulique	
	21342749	1	Flexible hydraulique	Pour arbre de renvoi
8	21407028	1	Courroie striée	
9	946474	1	Vis à embase	
10	971096	1	Écrou à embase	
11	3584243	1	Radiateur	
12	3863190	1	Réservoir	
13	3863122	1	Couvercle	
14	3808486	1	Flexible hydraulique	(889430)
15	941995	X	Flexible	L=2,5m
16	961664	3	Collier durite	
	961666	2	Collier durite	
17	949918	1	Robinet de fermeture	
18	856768	1	Console	
19	984474	1	Collier serrage	
20	945444	1	Vis à embase	

D6-280A-A, D6-280A-B, D6-280A-C, D6-280A-D, D6-280A-E, D6-310A-A, D6-310A-B, D6-310A-C, D6-310A-D, D6-310A-E, D6-330A-B, D6-330A-C, D6-330A-D, D6-330A-E, D6-350A-A, D6-350A-B, D6-370A-B, D6-370A-C, D6-370A-D, D6-370A-E, D6-400A-E

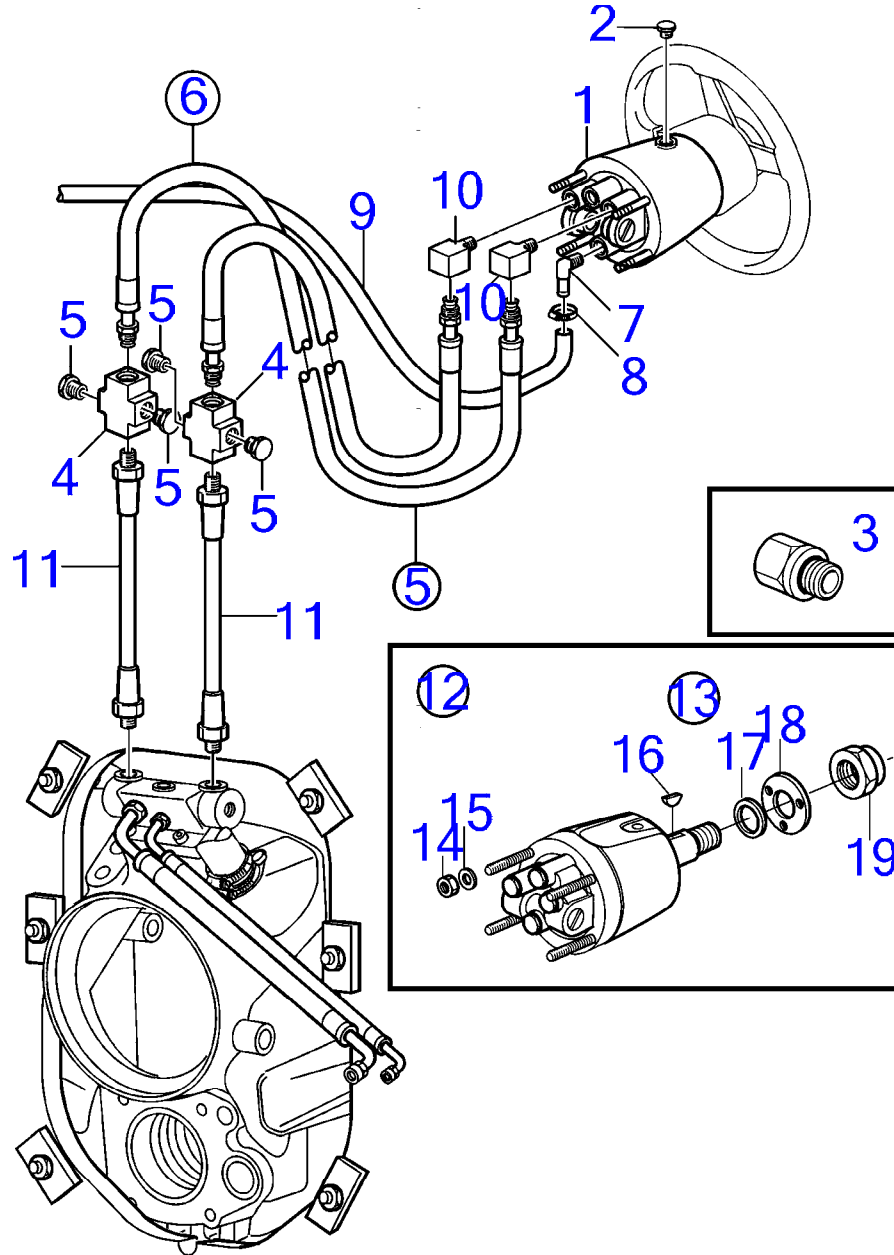

D6-280A-A, D6-280A-B, D6-280A-C, D6-280A-D, D6-280A-E, D6-310A-A, D6-310A-B, D6-310A-C, D6-310A-D, D6-310A-E, D6-330A-B, D6-330A-C, D6-330A-D, D6-330A-E, D6-350A-A, D6-350A-B, D6-370A-B, D6-370A-C, D6-370A-D, D6-370A-E, D6-400A-E

RÉF	No Pièce	QTÉ	DÉSIGNATION	NOTES
1	888154	1	Pompe	Std
	21349962	1	Pompe	Std, (888154), Remplacé par 22381257
	22381257	1	Pompe	Std
	888155	1	Pompe	Bascul.
	21349964	1	Pompe	Bascul., (888155), Remplacé par 22381259
	22381259	1	Pompe	Bascul.
2	889171	1	Bouchon	Alt
	3588306	1	Tampon, purge	Alt
3	22988952	1	Jeu d'adaptateurs	Utilisé uniquement avec la pompe 22381257 et 22381259.
4	990205	2	Raccord en x	
5	984377	4	Bouchon	
6	889150	1	Flexible	L=0,5m
	889151	1	Flexible	L=2,0m
	889152	1	Flexible	L=4,0m
	889153	1	Flexible	L=4,5m
	889154	1	Flexible	L=5,0m
	889155	1	Flexible	L=5,5m
	889156	1	Flexible	L=6,0m
	889157	1	Flexible	L=6,5m
	889158	1	Flexible	L=7,0m
	889159	1	Flexible	L=7,5m
	889160	1	Flexible	L=8,0m
	889161	1	Flexible	L=8,5m
	889162	1	Flexible	L=9,0m
	889163	1	Flexible	L=9,5m
	889164	1	Flexible	L=10,0m
	889165	1	Flexible	L=10,5m
	889167	1	Flexible	L=11,0m
	(889168)	1	Flexible	Référence hors de gamme, L=11,5m
	889169	1	Flexible	L=12,0m
7		1	· Raccord flexible	
8	961663	2	· Collier durite	
9		1	· Flexible	
		1	· Flexible retour	
10	984412	2	· Raccord coudé	
11	888202	2	Conduit flexible	
12	21349962	1	Pompe	
13	21384615	1	· Kit de service	
14		4	·· Rondelle	
15		4	·· Ecrou	
16		1	·· Clavette	
17		1	·· Bague	
18		1	·· Tôle étanchéité	
19		1	·· Ecrou	

7746210-64-9807

29155  
www.dbmoteurs.fr

Upd:6/9/2020

D6-280A-A, D6-280A-B, D6-280A-C, D6-280A-D, D6-280A-E, D6-280I-A, D6-280I-B, D6-280I-C, D6-280I-D, D6-280I-E, D6-310A-A, D6-310A

D6-280A-A, D6-280A-B, D6-280A-C, D6-280A-D, D6-280A-E, D6-310A-A, D6-310A-B, D6-310A-C, D6-310A-D, D6-310A-E, D6-330A-B, D6-330A-C, D6-330A-D, D6-330A-E, D6-350A-A, D6-350A-B, D6-370A-B, D6-370A-C, D6-370A-D, D6-370A-E, D6-400A-E

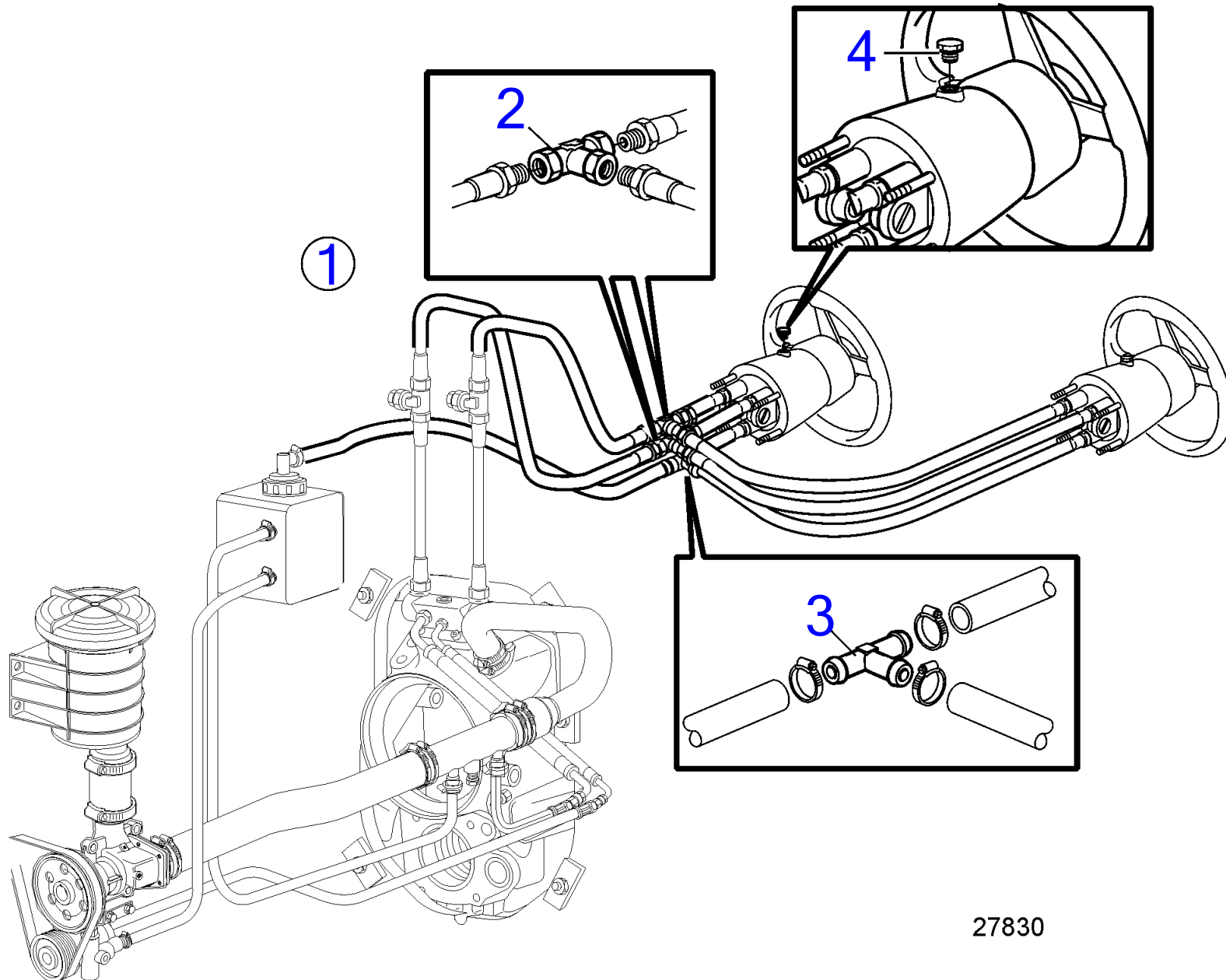

27830

D6-280A-A, D6-280A-B, D6-280A-C, D6-280A-D, D6-280A-E, D6-310A-A, D6-310A-B, D6-310A-C, D6-310A-D, D6-310A-E, D6-330A-B, D6-330A-C, D6-330A-D, D6-330A-E, D6-350A-A, D6-350A-B, D6-370A-B, D6-370A-C, D6-370A-D, D6-370A-E, D6-400A-E

RÉF	No Pièce	QTÉ	DÉSIGNATION
1	889276	1	Kit bouclier
2	984414	2	· Raccord-t
3	984445	1	· Raccord-t
4	889171	1	· Bouchon

D6-280A-A, D6-280A-B, D6-280I-A, D6-280I-B, D6-310A-A, D6-310A-B, D6-310D-B, D6-310I-A, D6-310I-B, D6-330A-B, D6-330D-B, D6-330I-B, D6-350A-A, D6-350A-B, D6-370A-B, D6-370D-B, D6-370I-A, D6-370I-B

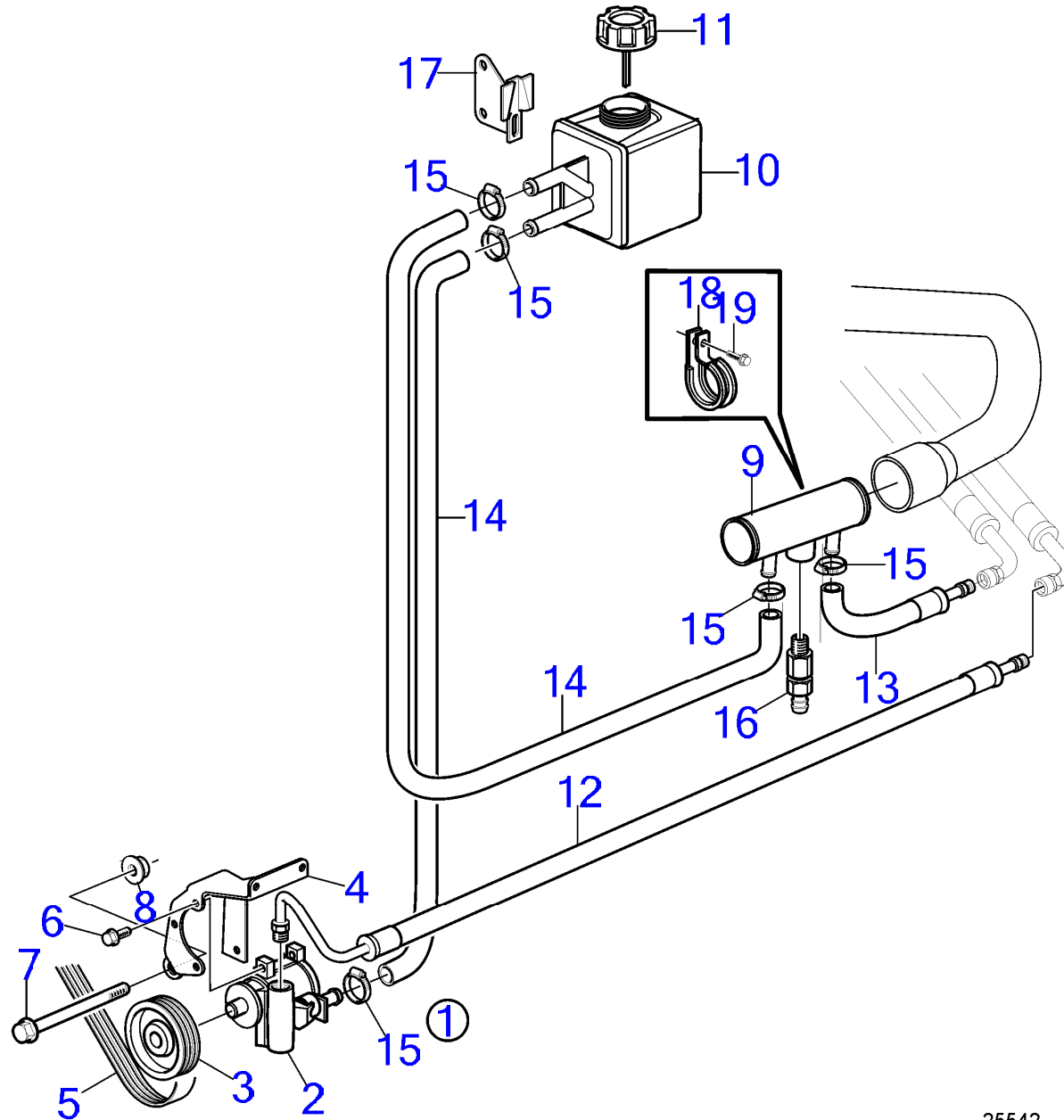

25542

D6-280A-A, D6-280A-B, D6-280I-A, D6-280I-B, D6-310A-A, D6-310A-B, D6-310D-B, D6-310I-A, D6-310I-B, D6-330A-B, D6-330D-B, D6-330I-B, D6-350A-A, D6-350A-B, D6-370A-B, D6-370D-B, D6-370I-A, D6-370I-B

RÉF	No Pièce	QTÉ	DÉSIGNATION	NOTES
1	(3583737)	1	Pompe	Référence hors de gamme
2	1359649	1	Servopompe	
3	3583030	1	Poulie	
4	3583676	1	Console	
5	3582696	1	Courroie striée	
6	946440	5	Vis à embase	
7	946474	1	Vis à embase	
8	971096	1	Écrou à embase	
9	3584243	1	Radiateur	
10	3863190	1	Réservoir	
11	1359625	1	Capot	
12	889428	1	Flexible hydraulique	
13	3808486	1	Flexible hydraulique	(889430)
14	941995	X	Flexible	L=2,5m
15	961664	3	Collier durite	
	961666	2	Collier durite	
16	949918	1	Robinet de fermeture	
17	856768	1	Console	
18	984474	1	Collier serrage	
19	946440	1	Vis à embase	

D6-280A-D, D6-280A-E, D6-310A-D, D6-310A-E, D6-330A-D, D6-330A-E, D6-370A-D, D6-370A-E, D6-400A-E

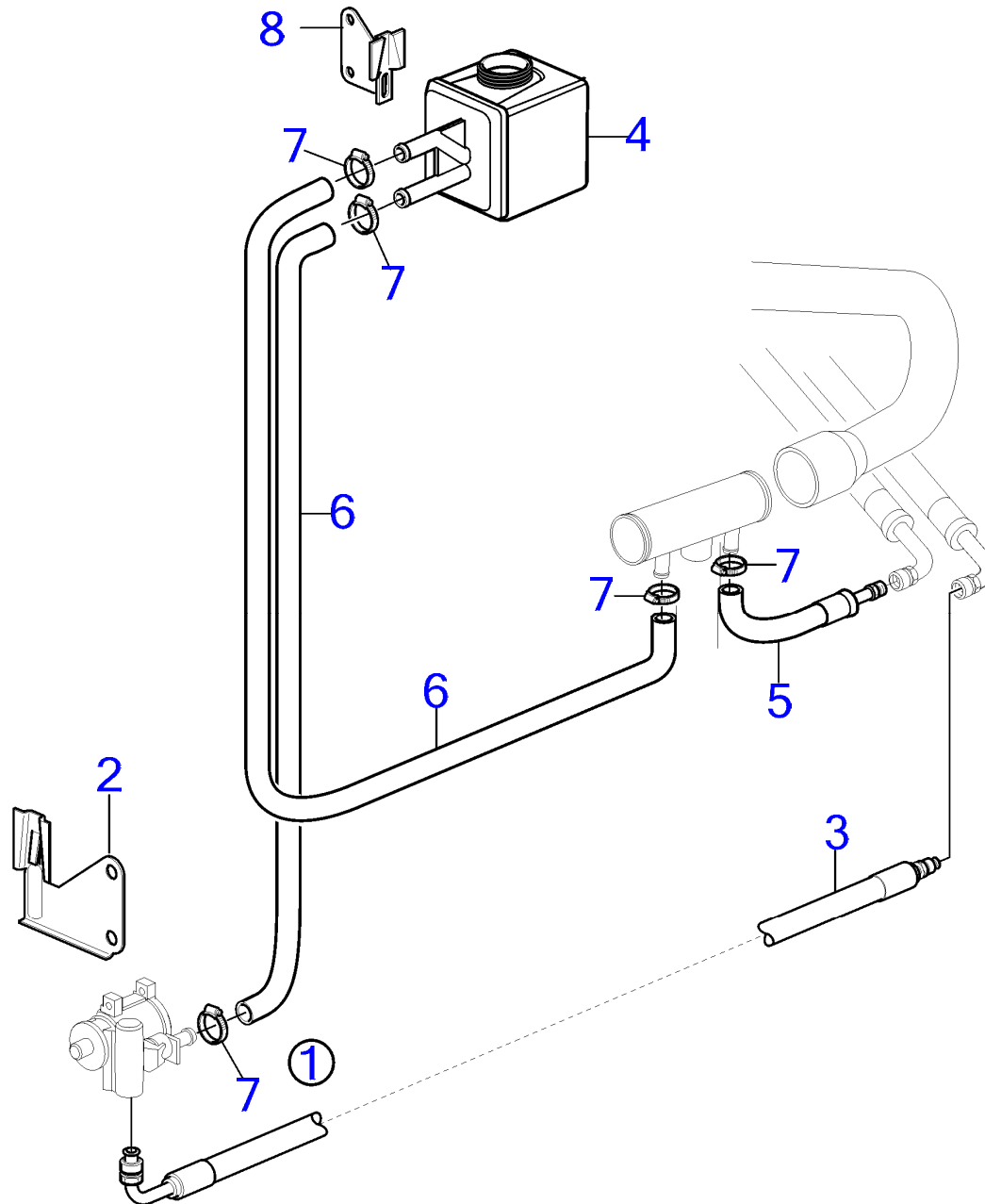

25947



D6-280A-D, D6-280A-E, D6-310A-D, D6-310A-E, D6-330A-D, D6-330A-E, D6-370A-D, D6-370A-E, D6-400A-E

RÉF	No Pièce	QTÉ	DÉSIGNATION	NOTES
1		1	Kit montage	
2	856768	1	· Console	
3	21287109	1	· Flexible hydraulique	
	21503249	1	· Flexible hydraulique	Pour arbre de renvoi
4	3885918	1	· Réservoir	
5	3808486	1	· Flexible hydraulique	
6	941995	X	· Flexible	L=2,5m
7	961664	3	· Collier durite	
	961666	2	· Collier durite	
8	856768	1	· Console	

D6-280A-E, D6-280I-E, D6-310A-E, D6-310D-E, D6-310I-E, D6-330A-E, D6-330D-E, D6-330I-E, D6-370A-E, D6-370D-E, D6-370I-E, D6-400A-E, D6-435D-E, D6-435I-E

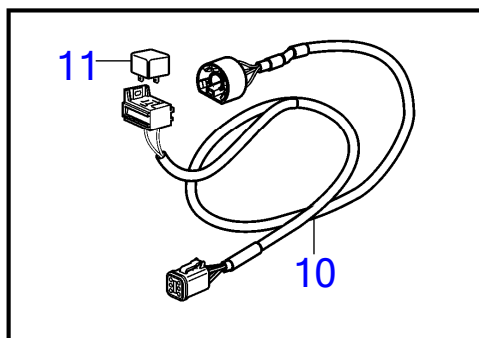
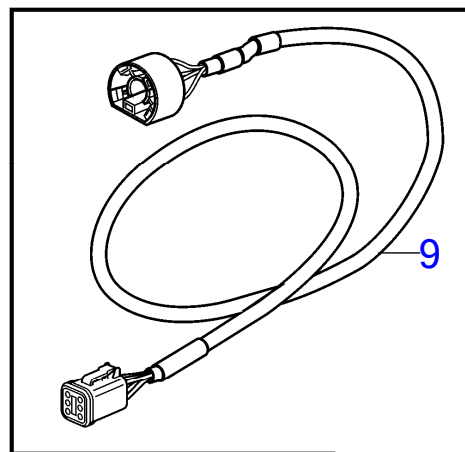
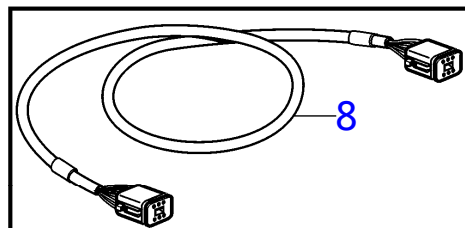
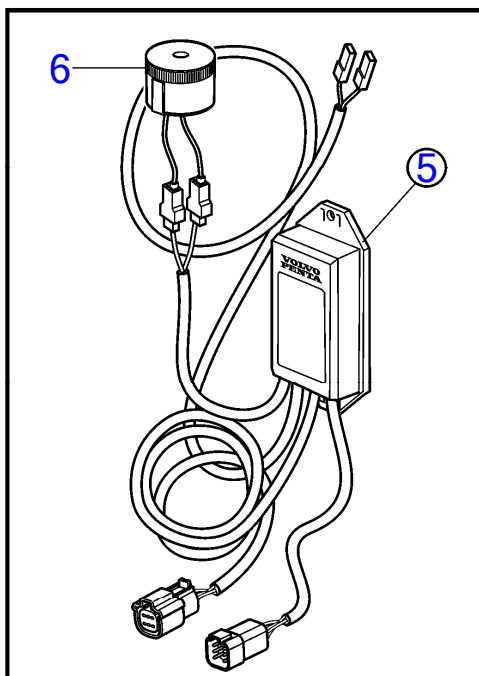
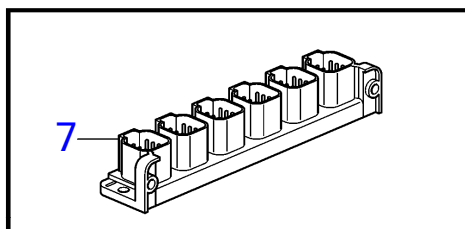
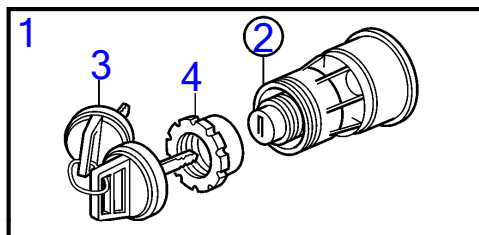

26507

D6-280A-E, D6-280I-E, D6-310A-E, D6-310D-E, D6-310I-E, D6-330A-E, D6-330D-E, D6-330I-E, D6-370A-E, D6-370D-E, D6-370I-E, D6-400A-E, D6-435D-E, D6-435I-E

RÉF	No Pièce	QTÉ	DÉSIGNATION	NOTES
1	3587070	1	Verrouillage de déma	Kit avec 2 interrupteurs à clés avec clé identique.
2	3587071	1	· Verrouillage de déma	
3	859955	1	· Écrou plastique	Indiquer le code de cle a la commande
4	859953	2	· Clé	
5	21461496	2	Adaptateur de secteu	Interface clé analogique
6	3817974	1	· Alarme	
7	21469055	1	Bloc connexion	
8	3886666	5	Câble	
9	881849	2	Faisceau de câbles	
10	888004	2	Câble	
11	873765	2	Relais	12V

D6-280A-E, D6-280I-E, D6-310A-E, D6-310D-E, D6-310I-E, D6-330A-E, D6-330D-E, D6-330I-E, D6-370A-E, D6-370D-E, D6-370I-E, D6-400A-E, D6-435D-E, D6-435I-E

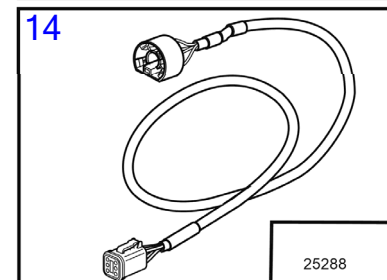
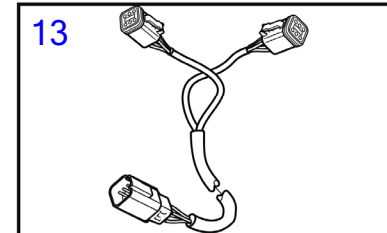
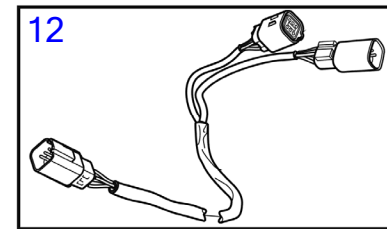
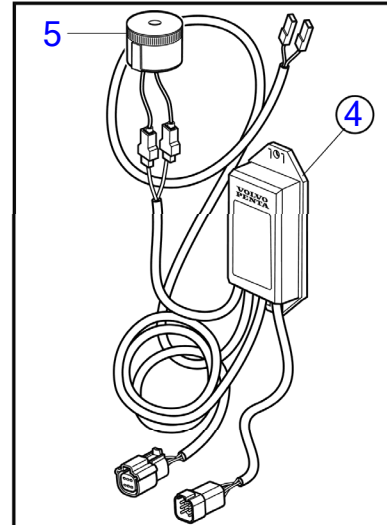
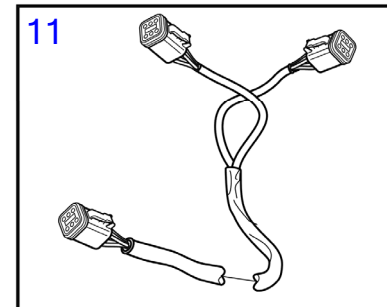
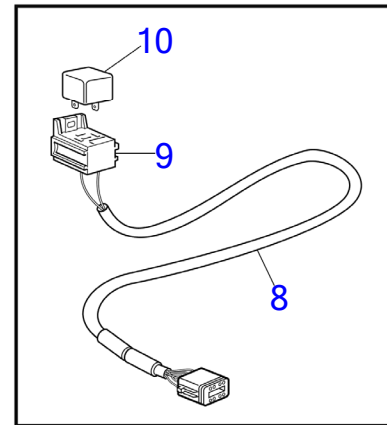
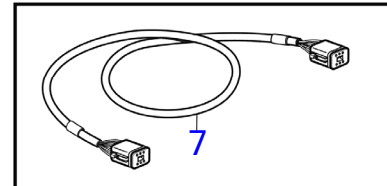
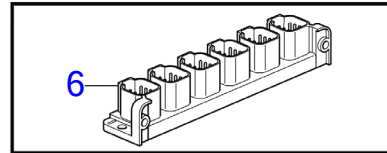
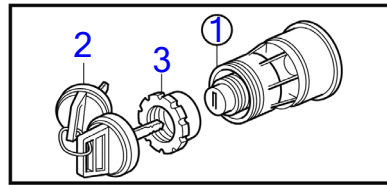

D6-280A-E, D6-280I-E, D6-310A-E, D6-310D-E, D6-310I-E, D6-330A-E, D6-330D-E, D6-330I-E, D6-370A-E, D6-370D-E, D6-370I-E, D6-400A-E, D6-435D-E, D6-435I-E

RÉF	No Pièce	QTÉ	DÉSIGNATION	NOTES
1	3587071	3	Verrouillage de déma	
2	859955	1	· Écrou plastique	
3	859953	2	· Clé	Indiquer le code de cle a la commande
4	21461496	3	Adaptateur de secteu	Interface clé analogique
5	3817974	1	· Alarme	
6	21469055	2	Bloc connexion	
7	3886666	7	Câble	
8	21427463	1	Câble	
9	977184	1	· Carter	
10	873765	1	· Relais	12V
	3171420	1	· Relais	24V
11	21287072	1	Faisceau de câbles	
12	21421941	2	Câble	
13	21427460	1	Câble	
14	881849	3	Faisceau de câbles	

7746210-64-36148

25288  
[www.dbmoteurs.fr](http://www.dbmoteurs.fr)

Upd:6/9/2020

D6-280A-A, D6-280A-B, D6-280A-C, D6-280A-D, D6-280A-E, D6-280I-A, D6-280I-B, D6-280I-C, D6-280I-D, D6-280I-E, D6-310A-A, D6-310A

D6-280A-E, D6-280I-E, D6-310A-E, D6-310D-E, D6-310I-E, D6-330A-E, D6-330D-E, D6-330I-E, D6-370A-E, D6-370D-E, D6-370I-E, D6-400A-E, D6-435D-E, D6-435I-E

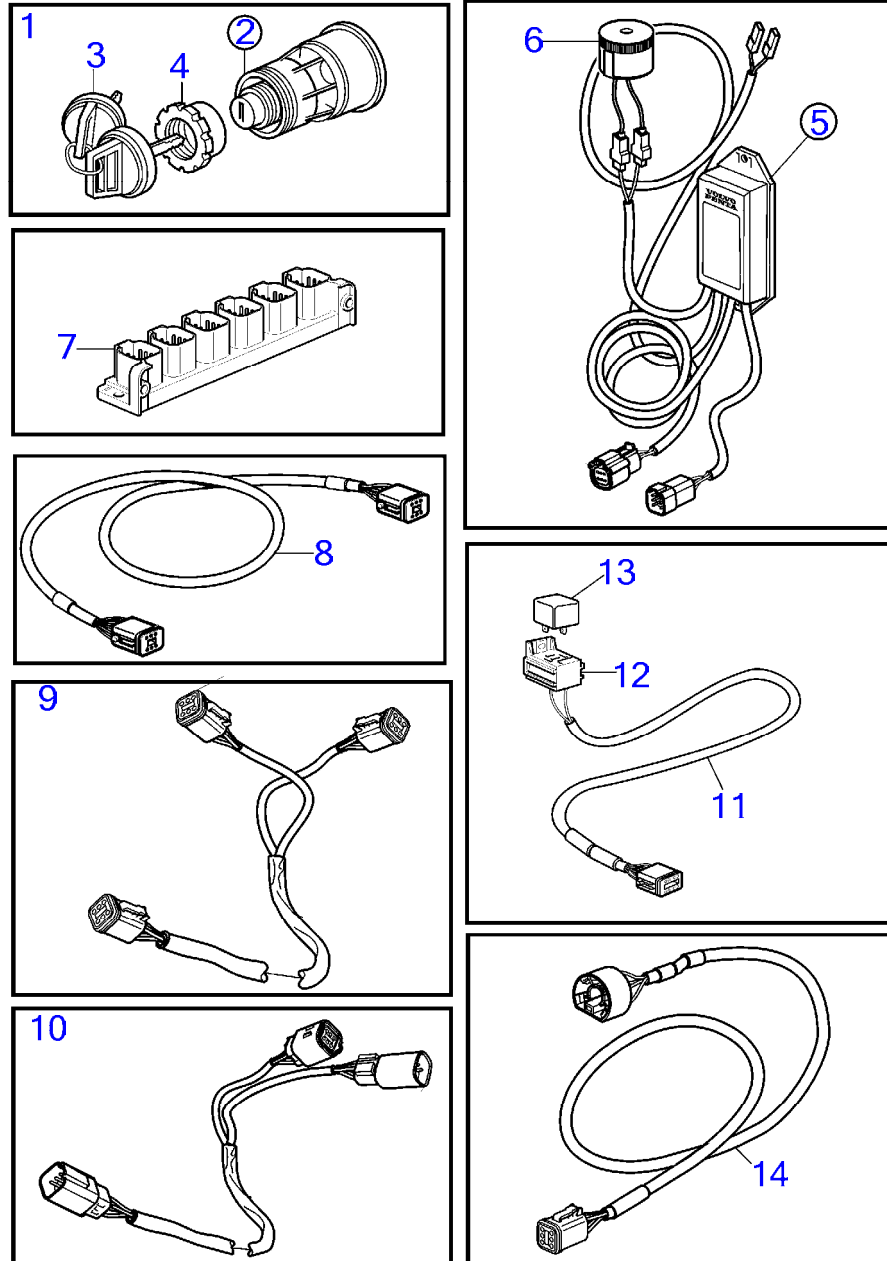

25289

D6-280A-E, D6-280I-E, D6-310A-E, D6-310D-E, D6-310I-E, D6-330A-E, D6-330D-E, D6-330I-E, D6-370A-E, D6-370D-E, D6-370I-E, D6-400A-E, D6-435D-E, D6-435I-E

RÉF	No Pièce	QTÉ	DÉSIGNATION	NOTES
1	3587070	3	Verrouillage de déma	
2	3587071	1	· Verrouillage de déma	
3	859955	1	· · Écrou plastique	
4	859953	2	· · Clé	Indiquer le code de cle a la commande
5	21461496	3	Adaptateur de secteu	Interface clé analogique
6	3817974	1	· Alarme	
7	21469055	1	Bloc connexion	
8	3886666	7	Câble	
9	21287072	1	Faisceau de câbles	
10	21421941	2	Câble	
11	21427463	1	Câble	
12	977184	1	· Carter	
13	873765	1	· Relais	12V
	3171420	1	· Relais	24V
14	881849	1	Faisceau de câbles	

7746210-64-36149

25289  
[www.dbmoteurs.fr](http://www.dbmoteurs.fr)

Upd:6/9/2020

D6-280A-A, D6-280A-B, D6-280A-C, D6-280A-D, D6-280A-E, D6-280I-A, D6-280I-B, D6-280I-C, D6-280I-D, D6-280I-E, D6-310A-A, D6-310A

D6-280A-E, D6-280I-E, D6-310A-E, D6-310D-E, D6-310I-E, D6-330A-E, D6-330D-E, D6-330I-E, D6-370A-E, D6-370D-E, D6-370I-E, D6-400A-E, D6-435D-E, D6-435I-E

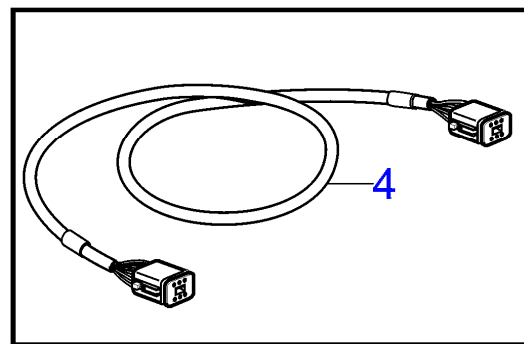
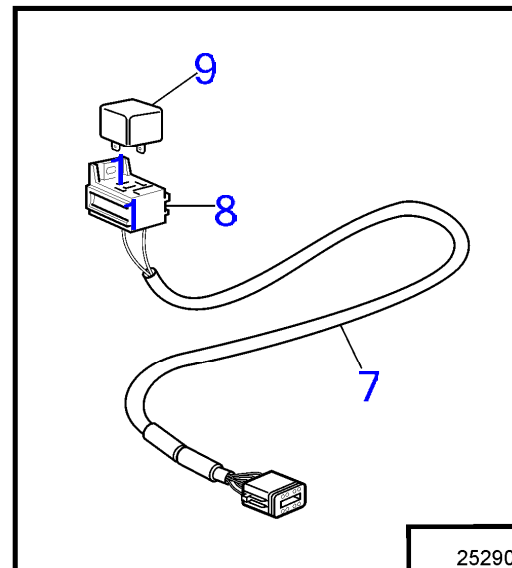
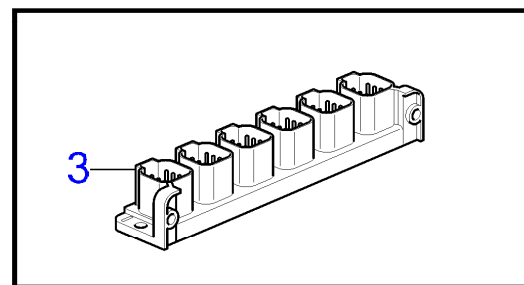
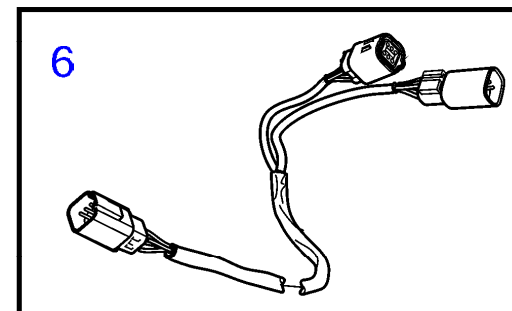
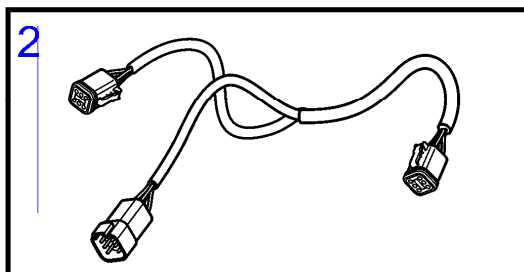
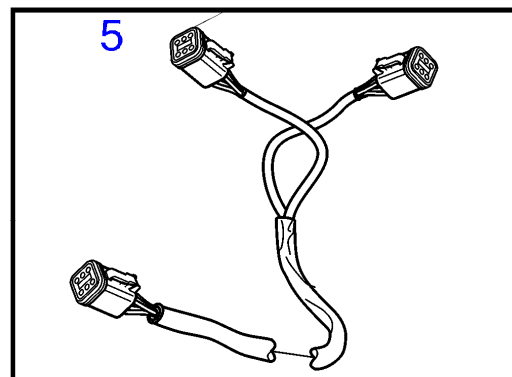
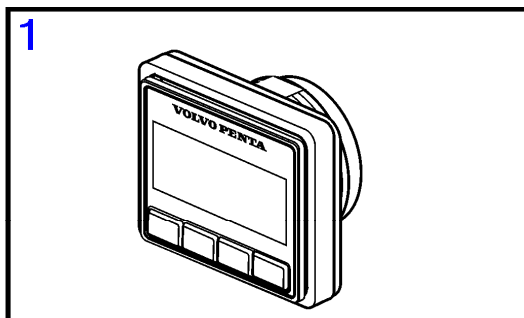

25290



D6-280A-E, D6-280I-E, D6-310A-E, D6-310D-E, D6-310I-E, D6-330A-E, D6-330D-E, D6-330I-E, D6-370A-E, D6-370D-E, D6-370I-E, D6-400A-E, D6-435D-E, D6-435I-E

RÉF	No Pièce	QTÉ	DÉSIGNATION	NOTES
1	21761722	1	Afficheur	
2	3588972	4	Kit câbles	
3	21469055	2	Bloc connexion	
4	3886666	9	Câble	
5	21287072	1	Faisceau de câbles	
6	21421941	2	Câble	
7	21427463	1	Câble	
8	977184	1	· Carter	
9	873765	1	Relais	12V
	3171420	1	Relais	24V

D6-280A-E, D6-280I-E, D6-310A-E, D6-310D-E, D6-310I-E, D6-330A-E, D6-330D-E, D6-330I-E, D6-370A-E, D6-370D-E, D6-370I-E, D6-400A-E, D6-435D-E, D6-435I-E

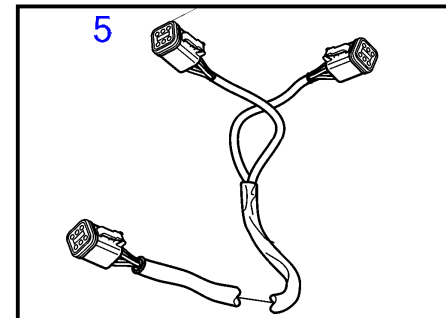
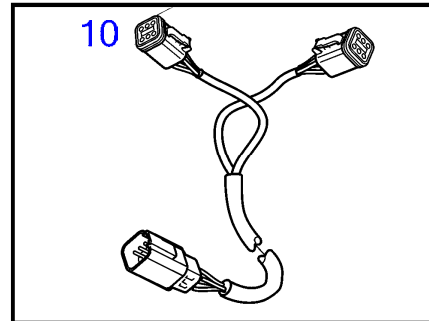
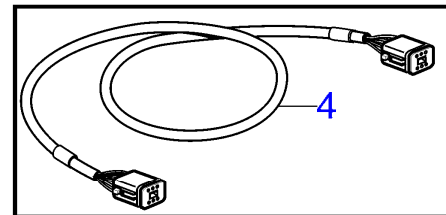
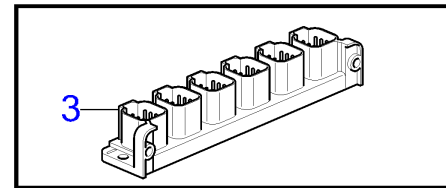
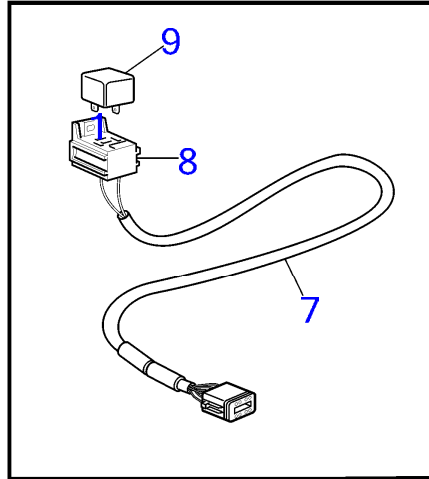
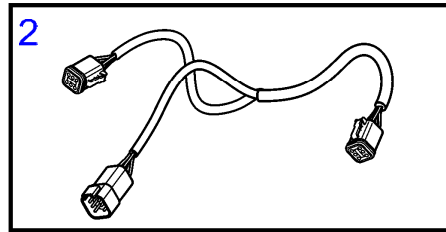
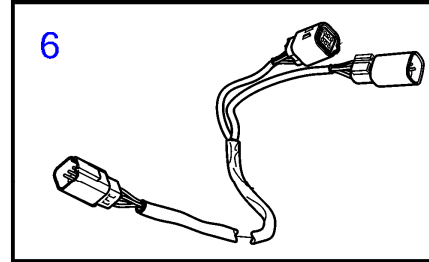
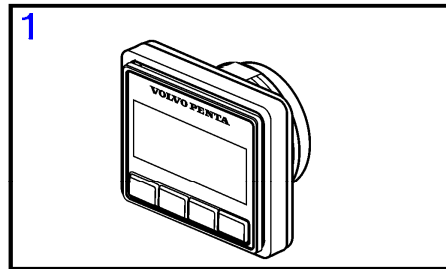

25291

D6-280A-E, D6-280I-E, D6-310A-E, D6-310D-E, D6-310I-E, D6-330A-E, D6-330D-E, D6-330I-E, D6-370A-E, D6-370D-E, D6-370I-E, D6-400A-E, D6-435D-E, D6-435I-E

RÉF	No Pièce	QTÉ	DÉSIGNATION	NOTES
1	21761722	1	Afficheur	
2	3588972	3	Kit câbles	
3	21469055	2	Bloc connexion	
4	3886666	7	Câble	
5	21287072	1	Faisceau de câbles	
6	21421941	2	Câble	
7	21427463	1	Câble	
8	977184	1	· Carter	
9	873765	1	Relais	12V
	3171420	1	Relais	24V
10	21427460	1	Câble	

D6-280A-E, D6-280I-E, D6-310A-E, D6-310I-E, D6-330A-E, D6-330I-E, D6-370A-E, D6-370I-E, D6-400A-E, D6-435I-E

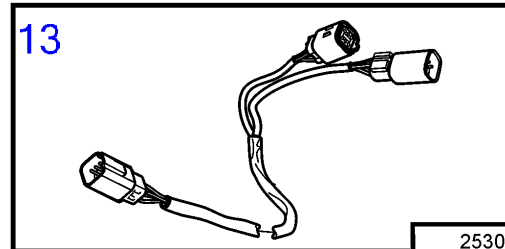
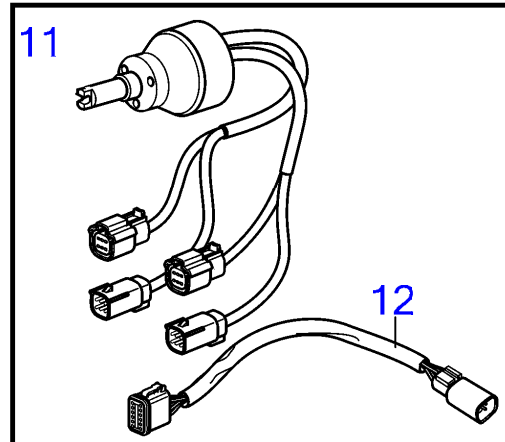
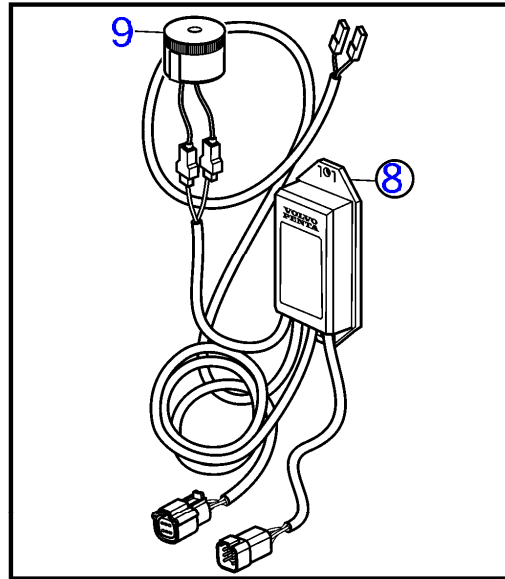
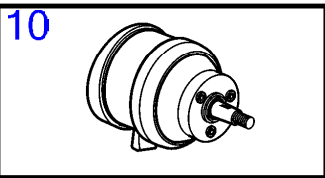
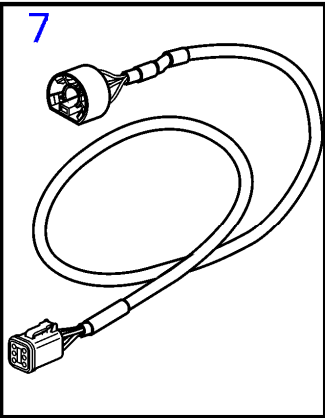
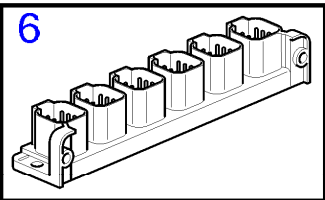
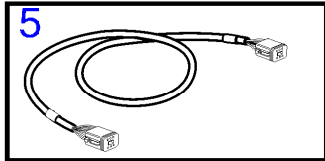
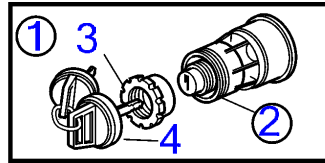

25300

25300

D6-280A-E, D6-280I-E, D6-310A-E, D6-310I-E, D6-330A-E, D6-330I-E, D6-370A-E, D6-370I-E, D6-400A-E, D6-435I-E

RÉF	No Pièce	QTÉ	DÉSIGNATION	NOTES
1	3587070	1	Verrouillage de déma, jeu	Kit avec 2 interrupteurs à clés avec clé identique.
2	3587071	1	Verrouillage de déma	
3	859955	1	· Écrou plastique	
4	859953	1	· Clé	Indiquer le code de cle a la commande
5	3886666	5	Câble	
6	21469055	1	Bloc connexion	
7	881849	1	Faisceau de câbles	
8	21461496	2	Adaptateur de secteu	Interface clé analogique
9	3817974	1	· Alarme	
10	3841280	1	Réglage volant	
11	21469560	1	Moyeu de volant	Remplacé par 22353839
	22353839	1	Moyeu de volant	
12	21421942	1	Câble	Alternative à EVC-C3
13	21421941	2	Câble	Pour le système EVC et le moyeu 21469560.

D6-280I-E, D6-310D-E, D6-310I-E, D6-330D-E, D6-330I-E, D6-370D-E, D6-370I-E, D6-435D-E, D6-435I-E

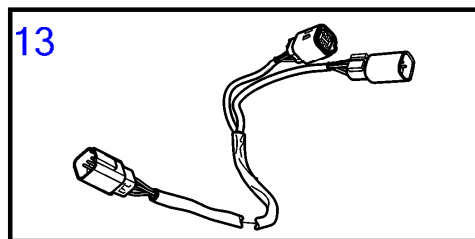
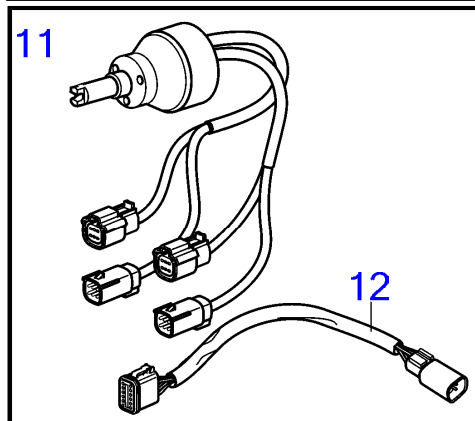
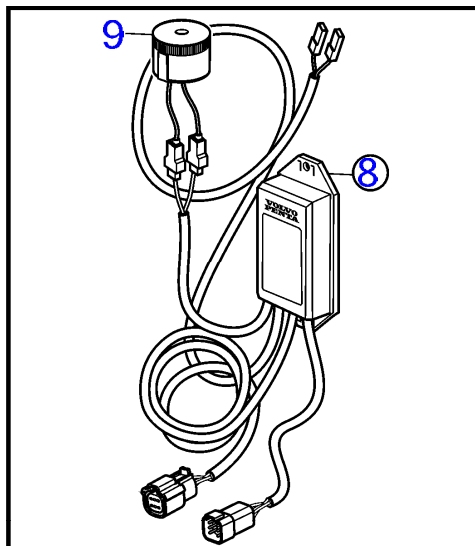
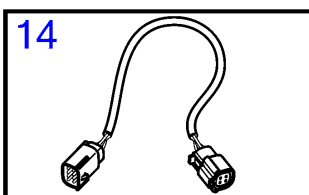
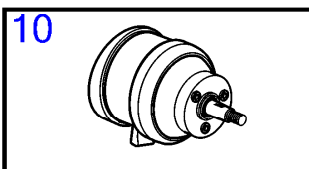
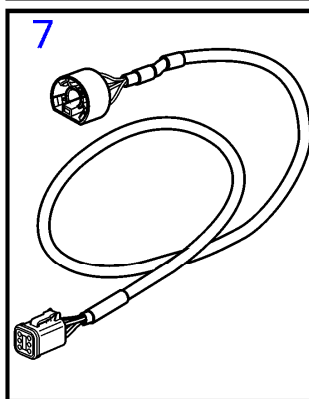
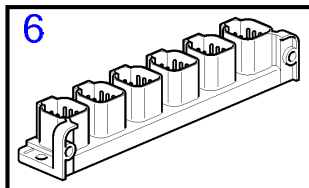
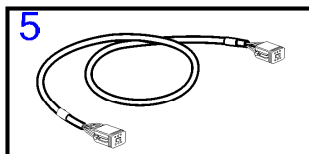
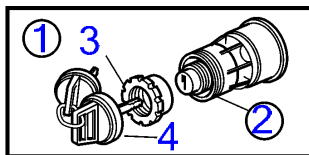

26326

D6-280I-E, D6-310D-E, D6-310I-E, D6-330D-E, D6-330I-E, D6-370D-E, D6-370I-E, D6-435D-E, D6-435I-E

RÉF	No Pièce	QTÉ	DÉSIGNATION	NOTES
1	3587070	1	Verrouillage de déma, jeu	Kit avec 2 interrupteurs à clés avec clé identique.
2	3587071	1	Verrouillage de déma	
3	859955	1	· Écrou plastique	
4	859953	1	· Clé	Indiquer le code de cle a la commande
5	3886666	5	Câble	
6	21469055	1	Bloc connexion	
7	881849	1	Faisceau de câbles	
8	21461496	2	Adaptateur de secteu	Interface clé analogique
9	3817974	1	· Alarme	
10	3841280	1	Réglage volant	
11	21469560	1	Moyeu de volant	Remplacé par 22353839
	22353839	1	Moyeu de volant	
12	21421942	1	Câble	Alternative à EVC-C3
13	21421941	2	Câble	Pour le système EVC et le moyeu 21469560.
14	21421945	1	Câble	

D6-310D-E, D6-330D-E, D6-370D-E, D6-435D-E

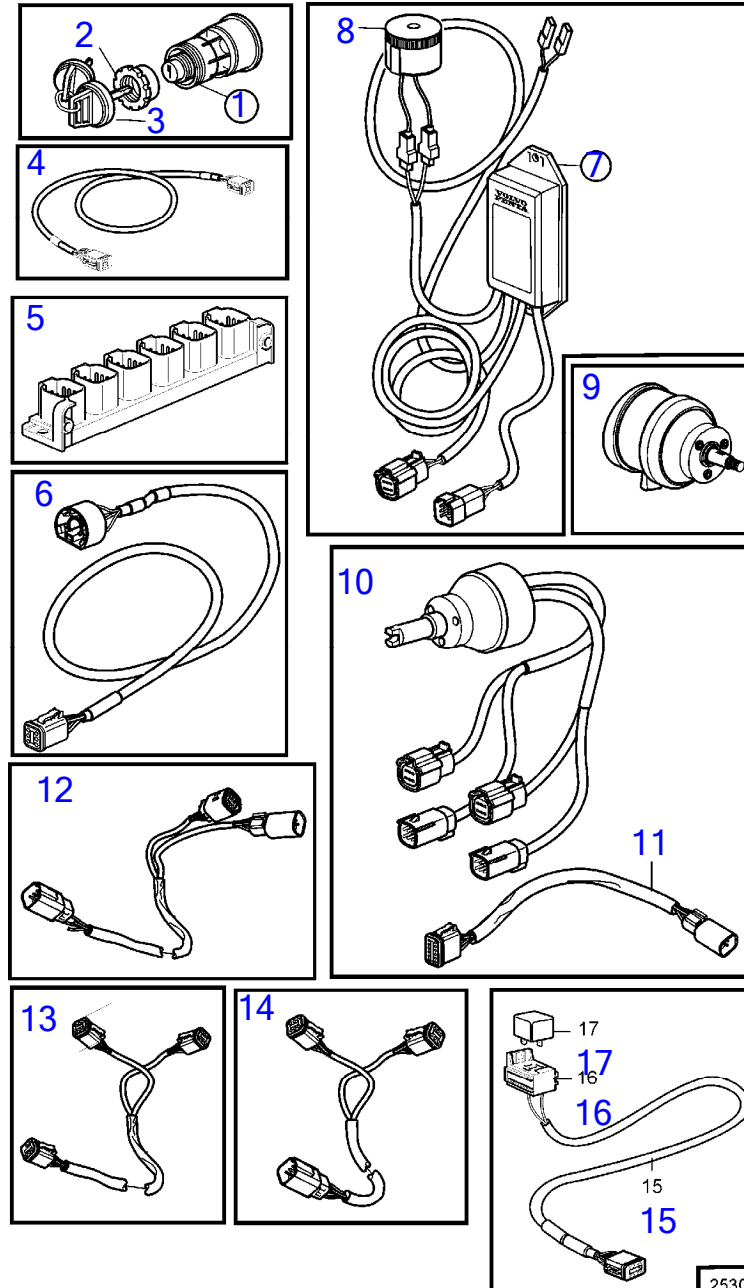

25303



D6-310D-E, D6-330D-E, D6-370D-E, D6-435D-E

RÉF	No Pièce	QTÉ	DÉSIGNATION	NOTES
1	3587071	3	Verrouillage de déma	
2	859955	1	· Écrou plastique	
3	859953	1	· Clé	Indiquer le code de cle a la commande
4	3886666	7	Câble	
5	21469055	2	Bloc connexion	
6	881849	3	Faisceau de câbles	
7	21461496	3	Adaptateur de secteu	Interface clé analogique
8	3817974	1	· Alarme	
9	3841280	1	Réglage volant	
10	21469560	1	Moyeu de volant	Remplacé par 22353839
	22353839	1	Moyeu de volant	
11	21421942	1	Câble	Alternative à EVC-C3
12	21421941	2	Câble	Pour le système EVC et le moyeu 21469560.
13	21287072	1	Faisceau de câbles	
14	21427460	1	Câble	
15	21427463	1	Câble	
16	977184	1	· Carter	
17	873765	1	Relais	12V
	3171420	1	Relais	24V

7746210-64-36160

25303  
www.dbmoteurs.fr

Upd:6/9/2020

D6-280A-A, D6-280A-B, D6-280A-C, D6-280A-D, D6-280A-E, D6-280I-A, D6-280I-B, D6-280I-C, D6-280I-D, D6-280I-E, D6-310A-A, D6-310A

D6-310D-E, D6-330D-E, D6-370D-E, D6-435D-E

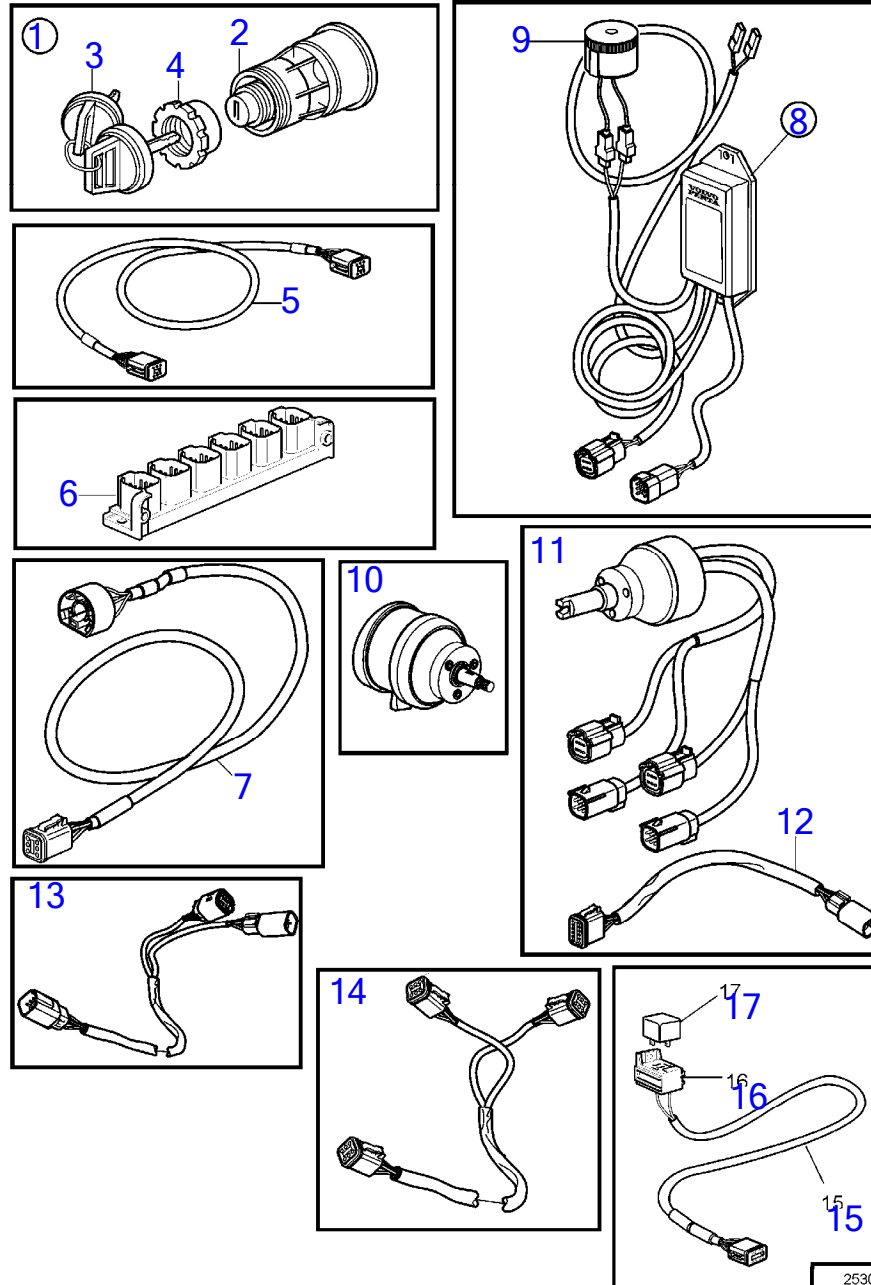

25304

D6-310D-E, D6-330D-E, D6-370D-E, D6-435D-E

RÉF	No Pièce	QTÉ	DÉSIGNATION	NOTES
1	3587070	2	Verrouillage de déma	
2	3587071	1	· Verrouillage de déma	
3	859955	1	· · Écrou plastique	
4	859953	1	· · Clé	Indiquer le code de cle a la commande
5	3886666	9	Câble	
6	21469055	2	Bloc connexion	
7	881849	4	Faisceau de câbles	
8	21461496	4	Adaptateur de secteu	Interface clé analogique
9	3817974	1	· Alarme	
10	3841280	1	Réglage volant	
11	21469560	1	Moyeu de volant	Remplacé par 22353839
	22353839	1	Moyeu de volant	
12	21421942	1	Câble	Alternative à EVC-C3
13	21421941	2	Câble	Pour le système EVC et le moyeu 21469560.
14	21287072	1	Faisceau de câbles	
15	21427463	1	Câble	
16	977184	1	· Carter	
17	873765	1	Relais	12V
	3171420	1	Relais	24V

7746210-64-36161

25304  
www.dbmoteurs.fr

Upd:6/9/2020

D6-280A-A, D6-280A-B, D6-280A-C, D6-280A-D, D6-280A-E, D6-280I-A, D6-280I-B, D6-280I-C, D6-280I-D, D6-280I-E, D6-310A-A, D6-310A

D6-280A-D, D6-280A-E, D6-310D-B, D6-310D-C, D6-310D-D, D6-310D-E, D6-330D-B, D6-330D-C, D6-330D-D, D6-330D-E, D6-370D-A, D6-370D-B, D6-370D-C, D6-370D-D, D6-370D-E

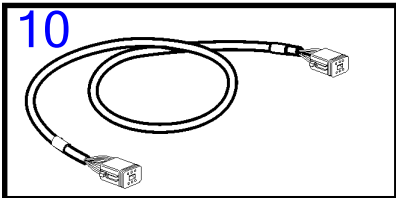
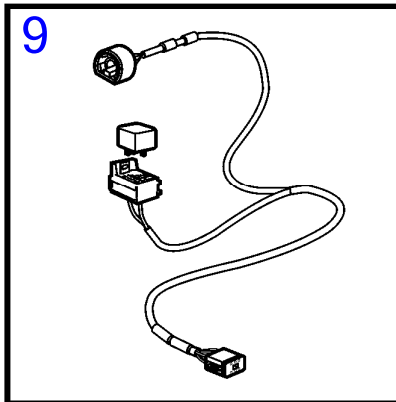
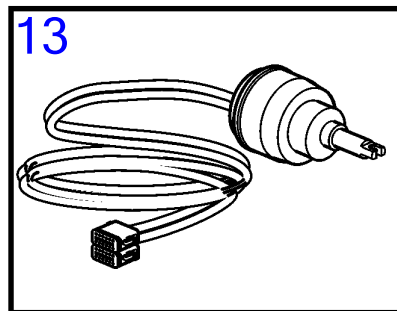
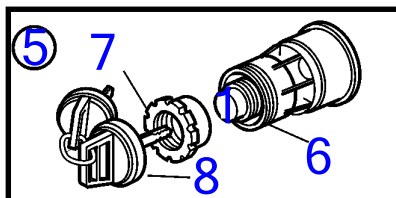
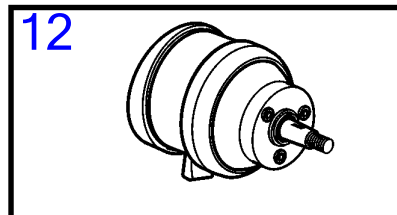
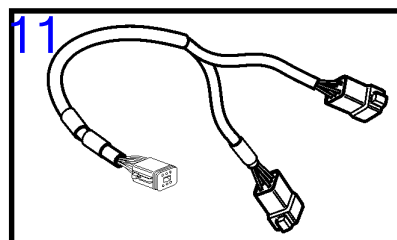
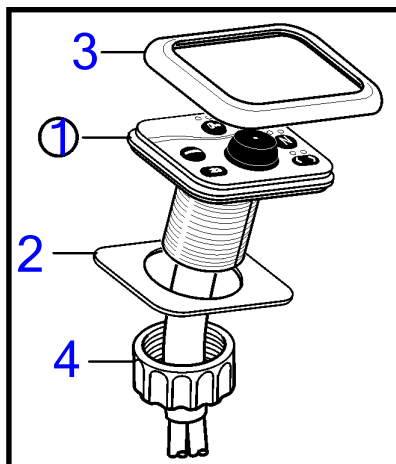

24997

D6-280A-D, D6-280A-E, D6-310D-B, D6-310D-C, D6-310D-D, D6-310D-E, D6-330D-B, D6-330D-C, D6-330D-D, D6-330D-E, D6-370D-A, D6-370D-B, D6-370D-C, D6-370D-D, D6-370D-E

RÉF	No Pièce	QTÉ	DÉSIGNATION	NOTES
1	21310164	1	Pupitre commande	
2	3808135	1	· Joint	
3	3808131	1	· Cadre châssis	
4	3808134	1	· Écrou	
5	3587070	1	Verrouillage de déma, jeu	Kit avec 2 interrupteurs à clés avec clé identique.
6	3587071	1	Verrouillage de déma	
7	859955	1	· Écrou plastique	
8	859953	1	· Clé	Indiquer le code de cle a la commande Relais non inclus
9	888004	2	Câble	
10	3886666	3	Câble	
11	3588206	2	Kit câbles	
12	3841280	1	Réglage volant	
13	3808380	1	Lot	

D6-310D-B, D6-310D-C, D6-310D-D, D6-310D-E, D6-330D-B, D6-330D-C, D6-330D-D, D6-330D-E, D6-370D-A, D6-370D-B, D6-370D-C, D6-370D-D, D6-370D-E, D6-435D-A, D6-435D-C, D6-435D-D, D6-435D-E

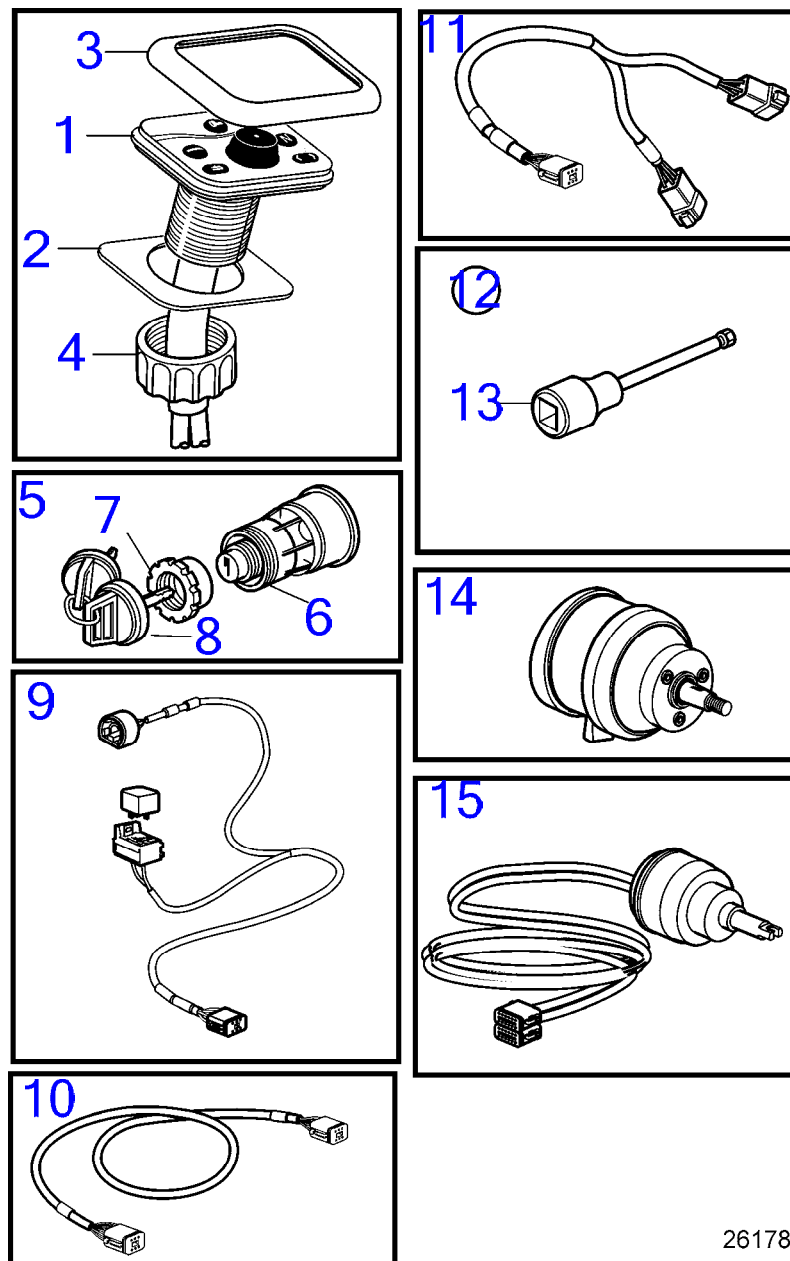

26178

D6-310D-B, D6-310D-C, D6-310D-D, D6-310D-E, D6-330D-B, D6-330D-C, D6-330D-D, D6-330D-E, D6-370D-A, D6-370D-B, D6-370D-C, D6-370D-D, D6-370D-E, D6-435D-A, D6-435D-C, D6-435D-D, D6-435D-E

RÉF	No Pièce	QTÉ	DÉSIGNATION	NOTES
1	21310164	1	Pupitre commande	
2	3808135	1	· Joint	
3	3808131	1	· Cadre châssis	
4	3808134	1	· Écrou	
5	3587070	1	Verrouillage de déma, jeu	Kit avec 2 interrupteurs à clés avec clé identique.
6	3587071	1	Verrouillage de déma	
7	859955	1	· Écrou plastique	
8	859953	1	· Clé	Indiquer le code de cle a la commande
9	888004	2	Câble	Relais non inclus
10	3886666	3	Câble	
11	3588206	2	Kit câbles	
12	3812065	1	Lot	
13	(3863070)	1	· Outil	Référence hors de gamme
14	3841280	1	Réglage volant	
15	3808380	1	Lot	

D6-310D-B, D6-310D-C, D6-310D-D, D6-310D-E, D6-330D-B, D6-330D-C, D6-330D-D, D6-330D-E, D6-370D-A, D6-370D-B, D6-370D-C, D6-370D-D, D6-370D-E, D6-435D-A, D6-435D-C, D6-435D-D, D6-435D-E

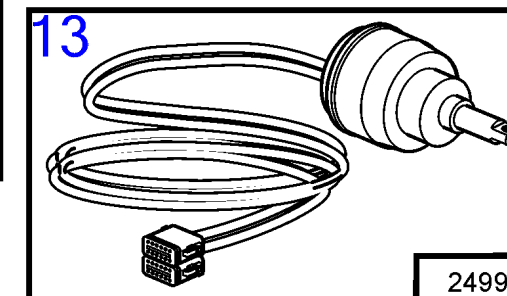
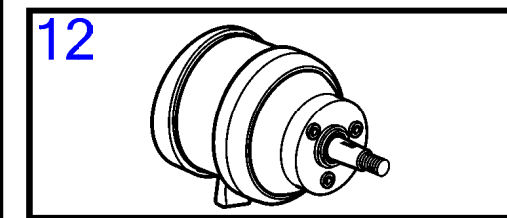
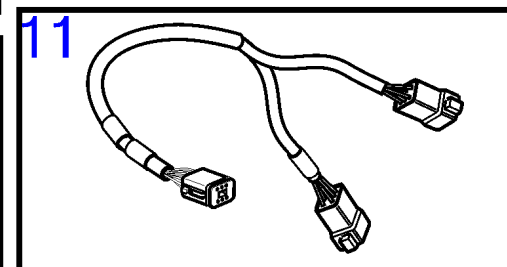
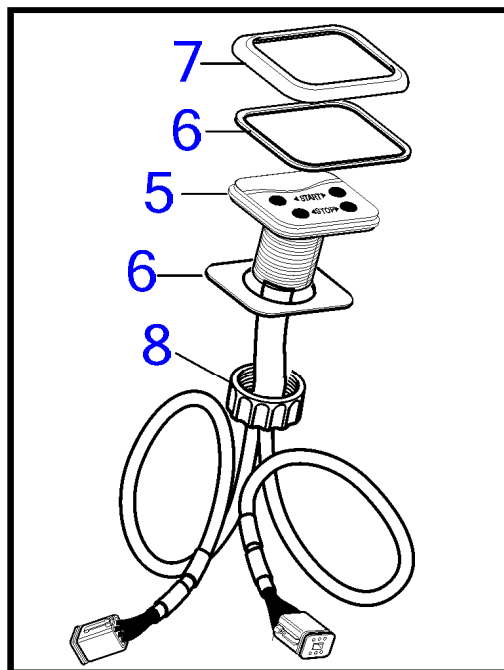
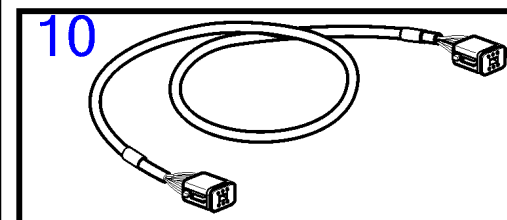
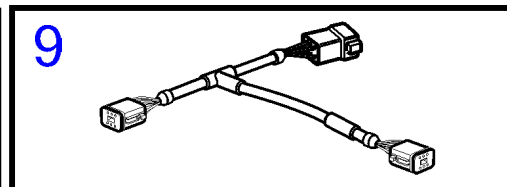
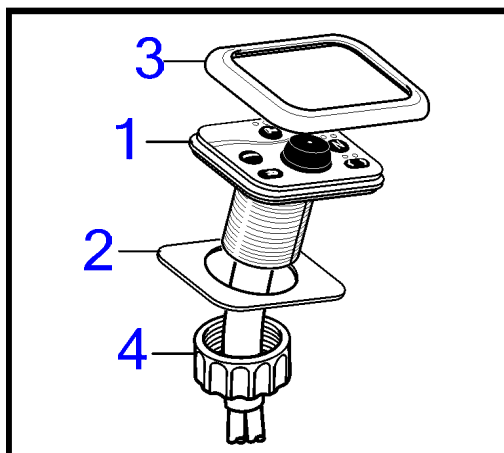

24995



D6-310D-B, D6-310D-C, D6-310D-D, D6-310D-E, D6-330D-B, D6-330D-C, D6-330D-D, D6-330D-E, D6-370D-A, D6-370D-B, D6-370D-C, D6-370D-D, D6-370D-E, D6-435D-A, D6-435D-C, D6-435D-D, D6-435D-E

RÉF	No Pièce	QTÉ	DÉSIGNATION	NOTES
1	21310164	1	Pupitre commande	
2	3808135	1	· Joint	
3	3808131	1	· Cadre châssis	
4	3808134	1	· Écrou	
5	40005642	1	Pupitre commande, marché/arrêt	
6	3808135	1	· Joint	Installation double, Double station
7	3808131	1	· Cadre châssis	Également pour montage à niveau.
8	3808134	1	· Écrou	
9	3588972	2	Kit câbles	
10	3886666	3	Câble	
11	3588206	2	Kit câbles	
12	3841280	1	Réglage volant	
13	3808380	1	Lot	

D6-310D-B, D6-330D-B, D6-370D-B, D6-435D-A

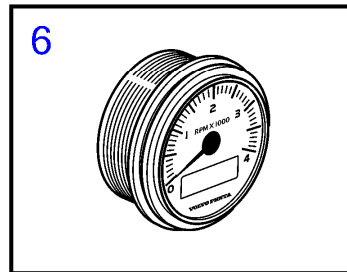
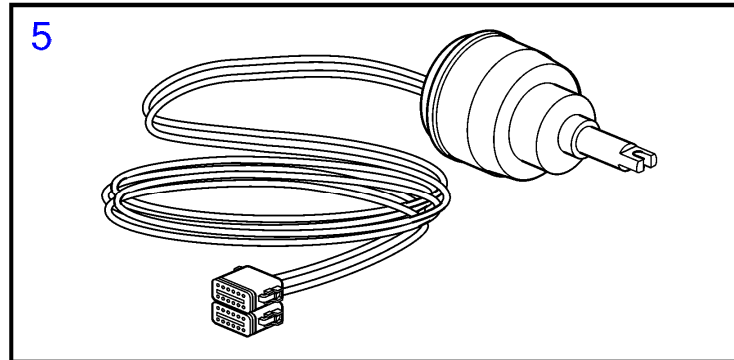
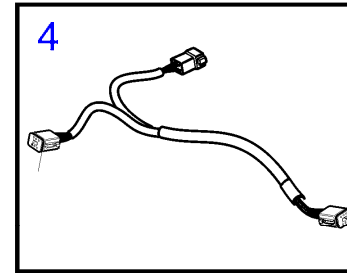
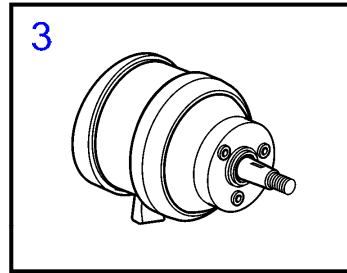
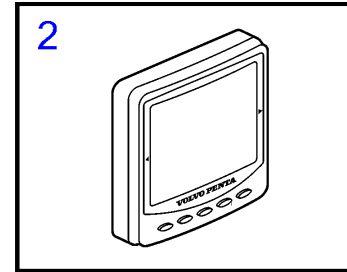
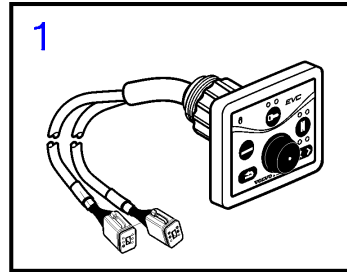

D6-310D-B, D6-330D-B, D6-370D-B, D6-435D-A

RÉF	No Pièce	QTÉ	DÉSIGNATION	Voir	NOTES
1	3594969	1	Pupitre commande		
2	3884818	1	Afficheur		
3	3841280	1	Réglage volant		
4	3588206	1	Kit câbles, câble de dérivation y		Multilink.
5	3808380	1	Lot		
6		1	Compte-tours	22157	

7746210-64-21441

23548  
[www.dbmoteurs.fr](http://www.dbmoteurs.fr)

Upd:6/9/2020

D6-280A-A, D6-280A-B, D6-280A-C, D6-280A-D, D6-280A-E, D6-280I-A, D6-280I-B, D6-280I-C, D6-280I-D, D6-280I-E, D6-310A-A, D6-310A

D6-310D-B, D6-330D-B, D6-370D-B, D6-435D-A

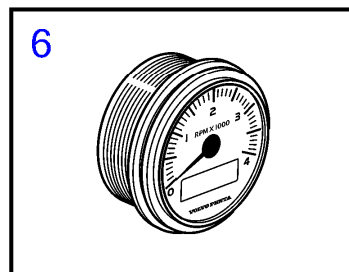
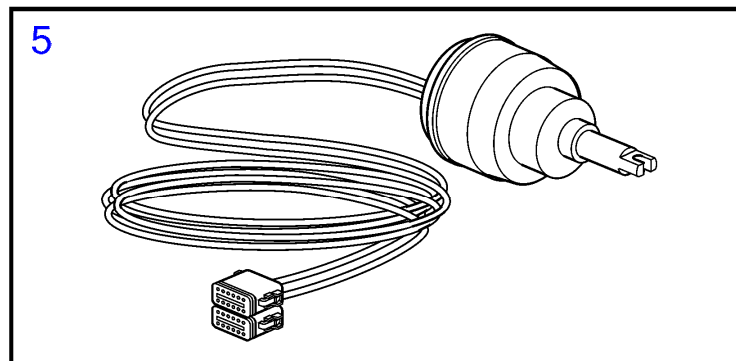
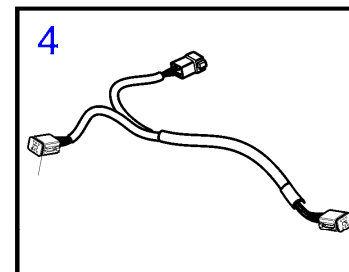
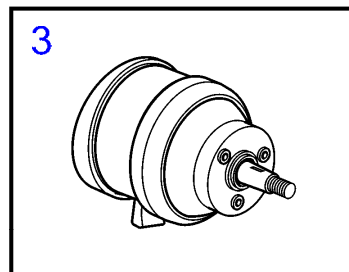
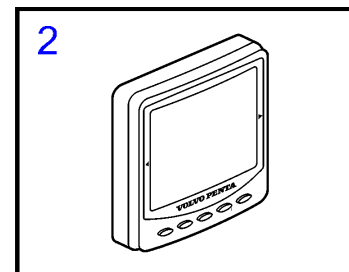
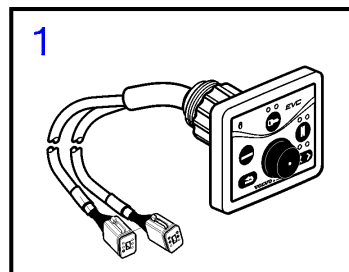

D6-310D-B, D6-330D-B, D6-370D-B, D6-435D-A

RÉF	No Pièce	QTÉ	DÉSIGNATION	Voir	NOTES
1	21310164	1	Pupitre commande		
2	21173162	1	Afficheur		(3884818)
3	3841280	1	Réglage volant		
4	3588206	1	Kit câbles, câble de dérivation y		Multilink.
5	3808380	1	Lot		
6		1	Compte-tours	22157	

7746210-64-21442

23548  
[www.dbmoteurs.fr](http://www.dbmoteurs.fr)

Upd:6/9/2020

D6-280A-A, D6-280A-B, D6-280A-C, D6-280A-D, D6-280A-E, D6-280I-A, D6-280I-B, D6-280I-C, D6-280I-D, D6-280I-E, D6-310A-A, D6-310A

D6-310D-B, D6-370D-A, D6-370D-B

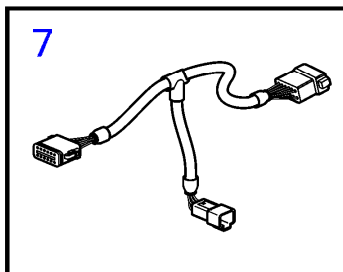
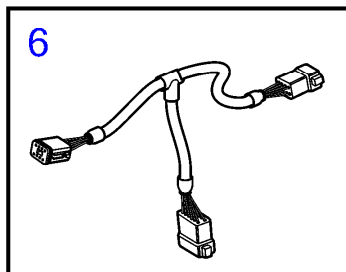
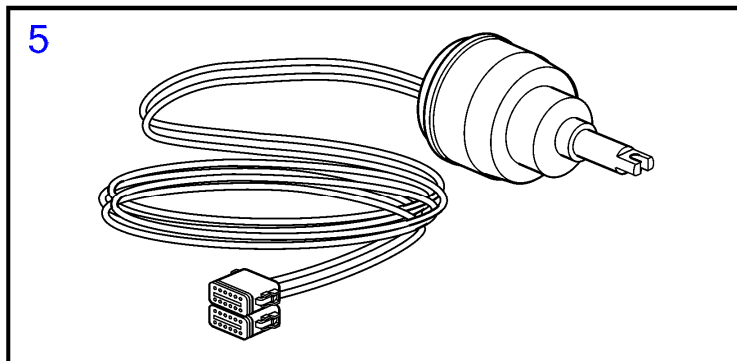
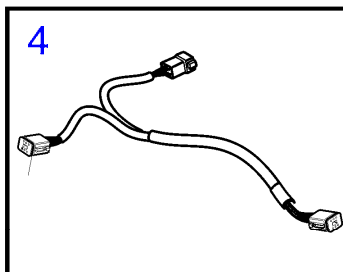
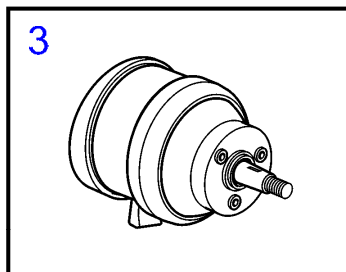
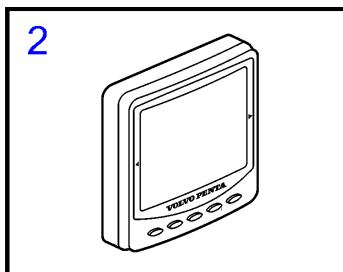
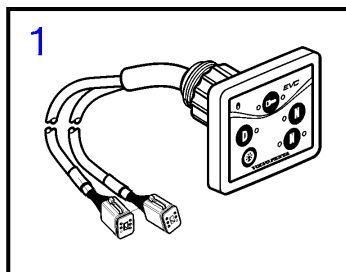



D6-310D-B, D6-370D-A, D6-370D-B

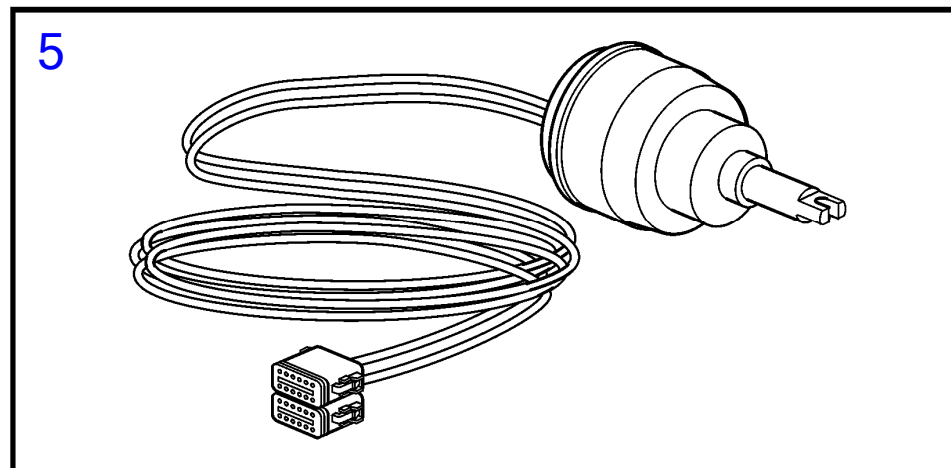
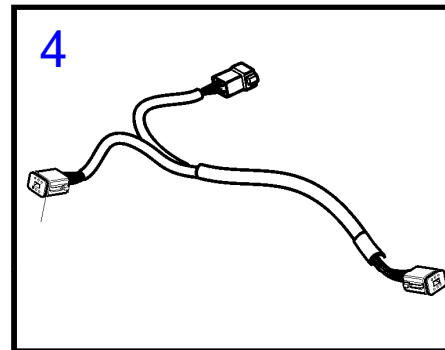
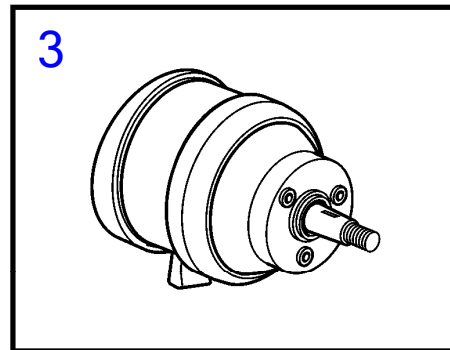
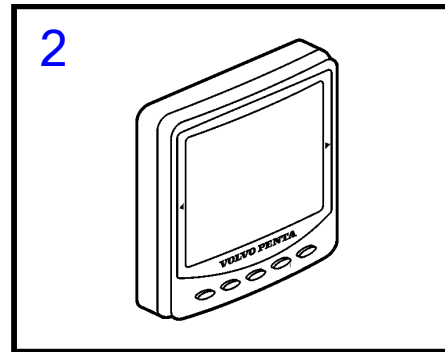
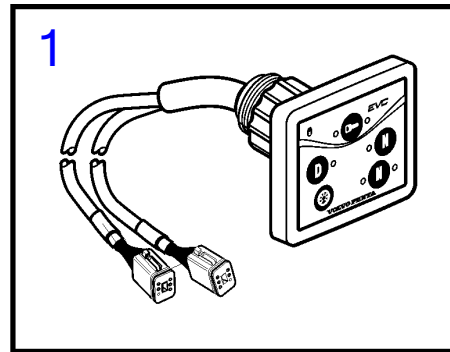



D6-310D-B, D6-370D-A, D6-370D-B

RÉF	No Pièce	QTÉ	DÉSIGNATION
1	21123928	1	Pupitre commande
2	3840958	1	Afficheur
3	3841280	1	Réglage volant
4	3588206	1	Kit câbles, câble de dérivation y
5	3808380	1	Lot

7746210-64-8706

23546  
[www.dbmoteurs.fr](http://www.dbmoteurs.fr)

Upd:6/9/2020

D6-280A-A, D6-280A-B, D6-280A-C, D6-280A-D, D6-280A-E, D6-280I-A, D6-280I-B, D6-280I-C, D6-280I-D, D6-280I-E, D6-310A-A, D6-310A

D6-280A-A, D6-280A-B, D6-280A-C, D6-280A-D, D6-280A-E, D6-280I-A, D6-280I-B, D6-280I-C, D6-280I-D, D6-280I-E, D6-310A-A, D6-310A-B, D6-310A-C, D6-310A-D, D6-310A-E, D6-310D-B, D6-310D-C, D6-310D-D, D6-310D-E, D6-310I-A, D6-310I-B, D6-310I-C, D6-310I-D, D6-310I-E, D6-330A-B, D6-330A-C, D6-330A-D, D6-330A-E, D6-330D-B, D6-330D-C, D6-330D-D, D6-330D-E, D6-330I-B, D6-330I-C, D6-330I-D, D6-330I-E, D6-350A-A, D6-350A-B, D6-370A-B, D6-370A-C, D6-370A-D, D6-370A-E, D6-370D-B, D6-370D-C, D6-370D-D, D6-370D-E, D6-370I-A, D6-370I-B, D6-370I-C, D6-370I-D, D6-370I-E, D6-400A-E, D6-435D-A, D6-435D-C, D6-435D-D, D6-435D-E, D6-435I-A, D6-435I-C, D6-435I-D, D6-435I-E

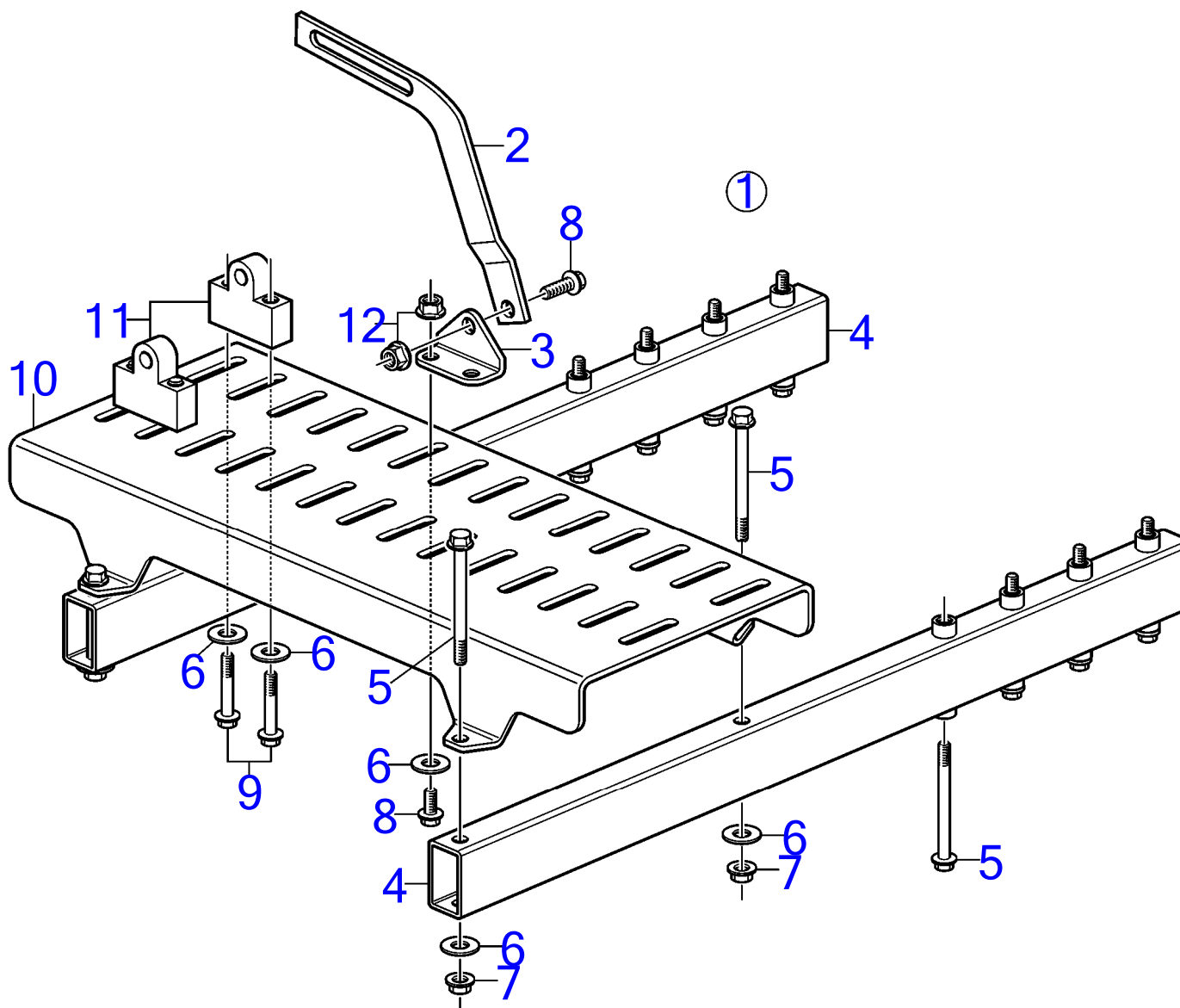

21426

D6-280A-A, D6-280A-B, D6-280A-C, D6-280A-D, D6-280A-E, D6-280I-A, D6-280I-B, D6-280I-C, D6-280I-D, D6-280I-E, D6-310A-A, D6-310A-B, D6-310A-C, D6-310A-D, D6-310A-E, D6-310D-B, D6-310D-C, D6-310D-D, D6-310D-E, D6-310I-A, D6-310I-B, D6-310I-C, D6-310I-D, D6-310I-E, D6-330A-B, D6-330A-C, D6-330A-D, D6-330A-E, D6-330D-B, D6-330D-C, D6-330D-D, D6-330D-E, D6-330I-B, D6-330I-C, D6-330I-D, D6-330I-E, D6-350A-A, D6-350A-B, D6-370A-B, D6-370A-C, D6-370A-D, D6-370A-E, D6-370D-B, D6-370D-C, D6-370D-D, D6-370D-E, D6-370I-A, D6-370I-B, D6-370I-C, D6-370I-D, D6-370I-E, D6-400A-E, D6-435D-A, D6-435D-C, D6-435D-D, D6-435D-E, D6-435I-A, D6-435I-C, D6-435I-D, D6-435I-E

RÉF	No Pièce	QTÉ	DÉSIGNATION
1	3584501	1	Console universelle
2	845021	2	· Bride de serrage
3	858177	4	· Console
4	3807983	2	· Console
5	965182	12	· Vis à embase
6	948880	10	· Rondelle
7	948645	4	· Contre-écrou à embas
8	946173	6	· Vis à embase
9	947760	4	· Vis à embase
10	3807984	1	· Console
11	3808661	2	· Support
12	945408	6	· Écrou à embase

D6-280A-A, D6-280A-B, D6-280A-C, D6-280A-D, D6-280A-E, D6-280I-A, D6-280I-B, D6-280I-C, D6-280I-D, D6-280I-E, D6-310A-A, D6-310A-B, D6-310A-C, D6-310A-D, D6-310A-E, D6-310D-B, D6-310D-C, D6-310D-D, D6-310D-E, D6-310I-A, D6-310I-B, D6-310I-C, D6-310I-E, D6-330A-B, D6-330D-B, D6-330D-C, D6-330D-D, D6-330D-E, D6-330I-B, D6-330I-C, D6-370I-A, D6-370I-B, D6-370I-C, D6-370I-D, D6-370I-E

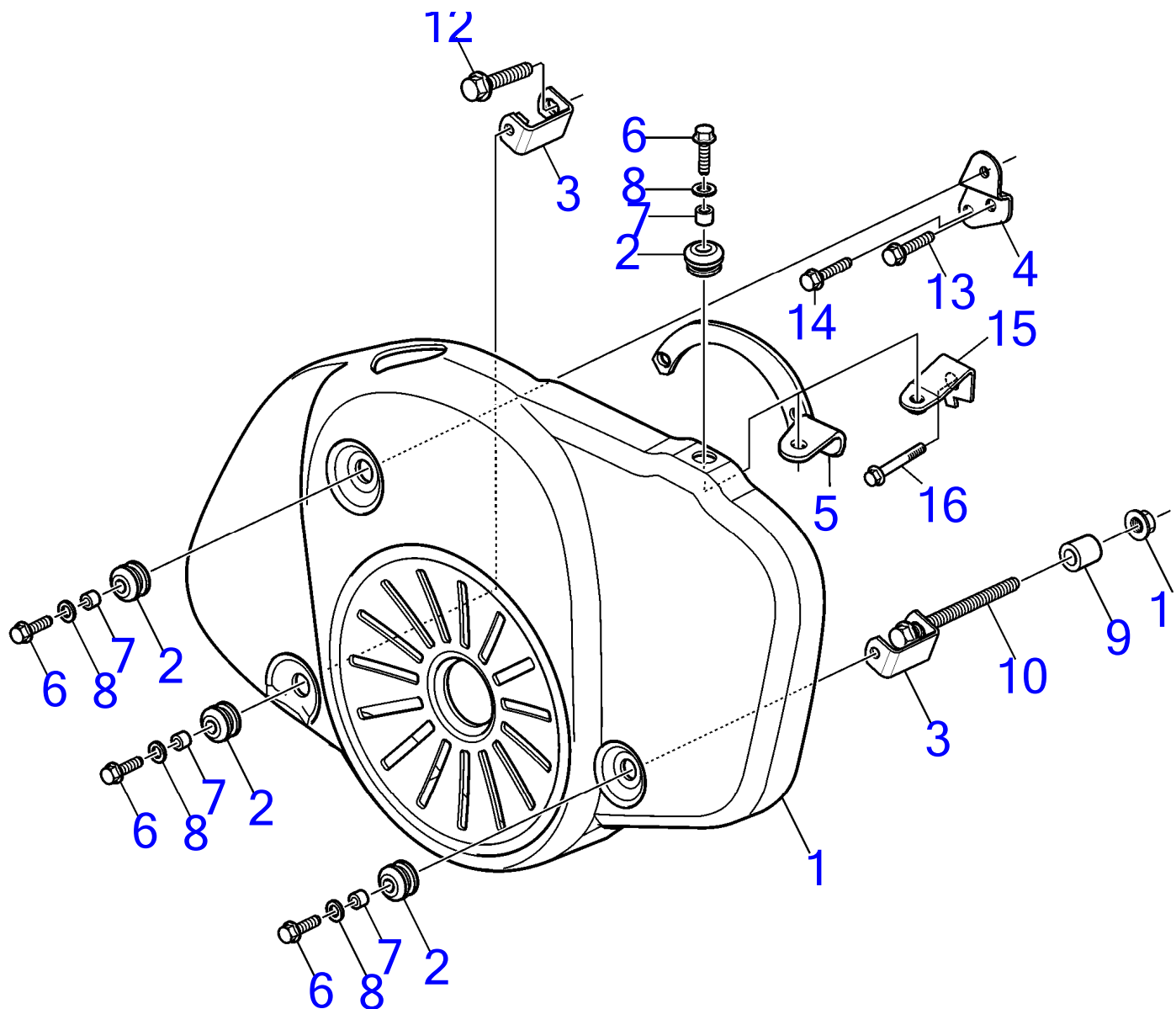

28655

Upd:6/9/2020

28655

[www.dbmoteurs.fr](http://www.dbmoteurs.fr)

7746210-90-36399

D6-280A-A, D6-280A-B, D6-280A-C, D6-280A-D, D6-280A-E, D6-280I-A, D6-280I-B, D6-280I-C, D6-280I-D, D6-280I-E, D6-310A-A, D6-310A-B, D6-310A-C, D6-310A-D, D6-310A-E, D6-310D-B, D6-310D-C, D6-310D-D, D6-310D-E, D6-310I-A, D6-310I-B, D6-310I-C, D6-310I-E, D6-330A-B, D6-330D-B, D6-330D-C, D6-330D-D, D6-330D-E, D6-330I-B, D6-330I-C, D6-370I-A, D6-370I-B, D6-370I-C, D6-370I-D, D6-370I-E

RÉF	No Pièce	QTÉ	DÉSIGNATION	NOTES
1	3808882	1	Garde-courroie	Remplacé par 21119492
	21119492	1	Garde-courroie	Remplacé par 21262732
	21262732	1	Garde-courroie	
2	673989	4	· Passe fil	
3	3588731	2	Console	
4	3588732	1	Console	
5	21368512	1	Console	
6	946730	4	Vis à tête hexagonal	
7	3830336	4	Entretoise	
8	941670	4	Rondelle	
9	1678297	1	Douille entretoise	
10	979935	1	Vis à embase	
11	971096	1	Écrou à embase	
12	979935	1	Vis à embase	
13	965186	1	Vis à embase	
14	965190	1	Vis à embase	
15	22539176	1	Console	
16	946173	1	Vis à embase	

D6-350A-A, D6-350A-B, D6-370A-B, D6-370A-C, D6-370A-D, D6-370A-E, D6-370D-A, D6-370D-B, D6-370D-C, D6-370D-D, D6-370D-E, D6-400A-E, D6-435D-A, D6-435D-C, D6-435D-D, D6-435D-E, D6-435I-A, D6-435I-C, D6-435I-D, D6-435I-E

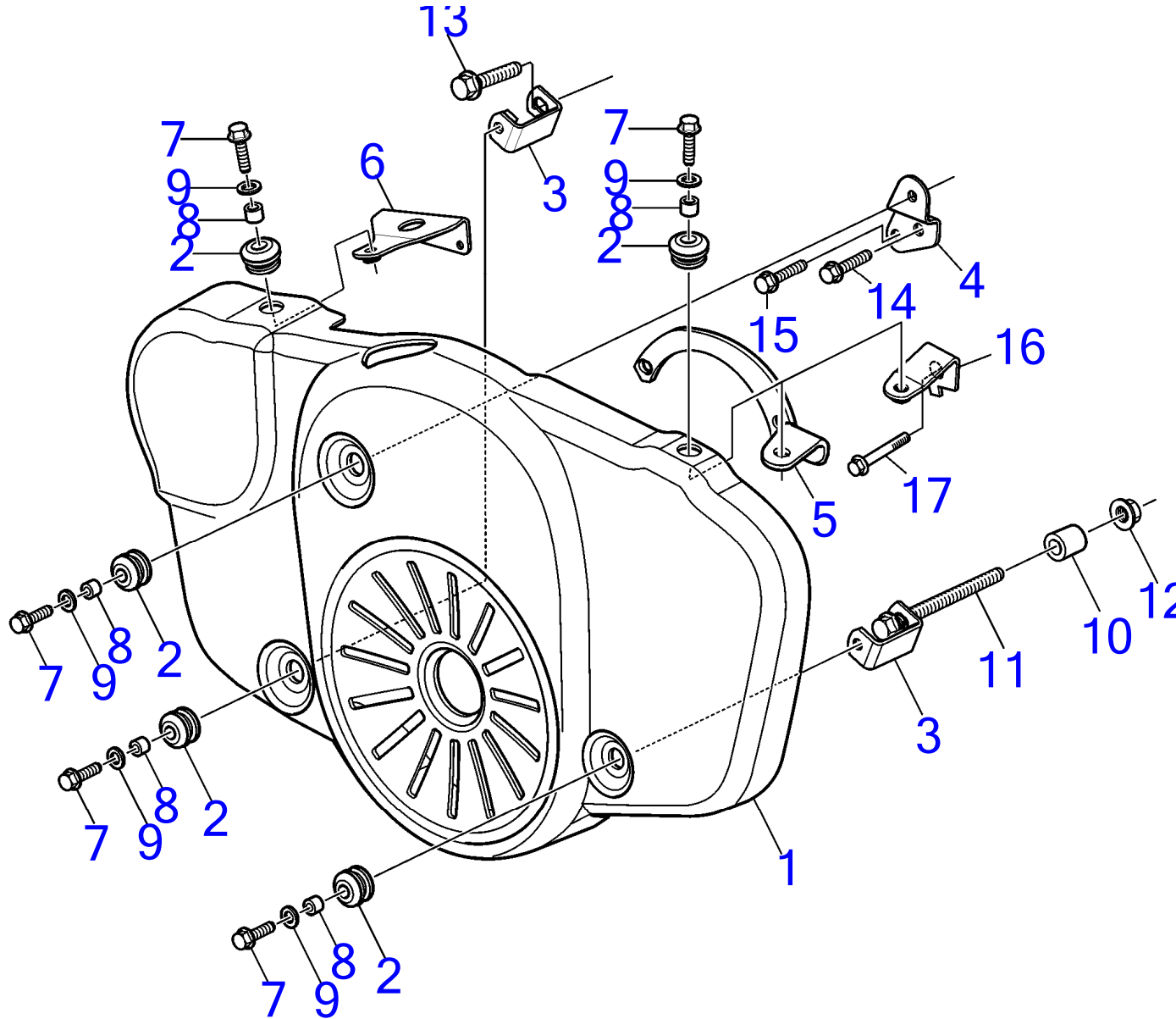

D6-350A-A, D6-350A-B, D6-370A-B, D6-370A-C, D6-370A-D, D6-370A-E, D6-370D-A, D6-370D-B, D6-370D-C, D6-370D-D, D6-370D-E, D6-400A-E, D6-435D-A, D6-435D-C, D6-435D-D, D6-435D-E, D6-435I-A, D6-435I-C, D6-435I-D, D6-435I-E

RÉF	No Pièce	QTÉ	DÉSIGNATION	NOTES
1	3808883	1	Garde-courroie	Remplacé par 21119505
	21119505	1	Garde-courroie	Remplacé par 21262733
	21262733	1	Garde-courroie	SOLAS, Remplacé par 22998956
	22998956	1	Garde-courroie	SOLAS
2	673989	5	· Passe fil	
3	3588731	2	Console	
4	3588732	1	Console	
5	21368512	1	Console	
6	21142168	1	Console	
7	963567	5	Vis à tête hexagonal	
8	3830336	5	Entretoise	
9	941670	5	Rondelle	
10	1678297	1	Douille entretoise	
11	979935	1	Vis à embase	L=160mm
12	971096	1	Écrou à embase	
13	978447	1	Vis à embase	
14	965186	1	Vis à embase	
15	965190	1	Vis à embase	
16	22539176	1	Console	
17	946173	1	Vis à embase	

D6-280A-A, D6-280A-B, D6-280A-C, D6-280A-D, D6-280A-E, D6-280I-A, D6-280I-B, D6-280I-C, D6-280I-D, D6-280I-E, D6-310A-A, D6-310A-B, D6-310A-C, D6-310A-D, D6-310A-E, D6-310D-B, D6-310D-C, D6-310D-D, D6-310D-E, D6-310I-A, D6-310I-B, D6-310I-C, D6-310I-D, D6-310I-E, D6-330A-B, D6-330A-C, D6-330A-D, D6-330A-E, D6-330D-B, D6-330D-C, D6-330D-D, D6-330D-E, D6-330I-B, D6-330I-C, D6-330I-D, D6-330I-E, D6-350A-A, D6-350A-B, D6-370A-B, D6-370A-C, D6-370A-D, D6-370A-E, D6-370D-A, D6-370D-B, D6-370D-C, D6-370D-D, D6-370D-E, D6-370I-A, D6-370I-B, D6-370I-C, D6-370I-D, D6-370I-E, D6-400A-E, D6-435D-A, D6-435D-C, D6-435D-D, D6-435D-E, D6-435I-A, D6-435I-C, D6-435I-D, D6-435I-E

RÉF	No Pièce	QTÉ	DÉSIGNATION	NOTES
1	21371111	1	Kit joints	
	21165390	1	· Joint	
	947622	2	· Joint	
	877072	6	· Joint de tige de sou	
	964106	1	· Joint	
	976039	1	· Joint torique	Référence hors de gamme
	947776	1	· Joint torique	
	975309	1	· Joint torique	
	969011	7	· Joint	
	11994	12	· Joint	
	3887602	6	· Joint torique	(3583078)
	3583336	1	· Joint	
	3582725	2	· Joint	
	3588435	1	· Kit joints	
	3588436	1	· Kit joints	
	1161370	1	· Colle	
	1161059	1	· Pâte joint	
	888661	1	· Colle	
	3588434	1	Kit joints, renovation	
	976025	1	· Joint torique	
	3582748	1	· Bague étanchéité	
	3586960	1	· Kit joints étanchéit	
	925058	2	· Joint torique	
	469846	1	· Bague étanchéité	
	949659	1	· Joint torique	
	948888	1	· Joint torique	
	8631580	1	· Joint torique	
	3583647	8	· Joint torique	
	3583831	1	· Joint torique	
	3583832	1	· Joint torique	
	3818912	1	· Joint	(3583811)
	945512	2	· Joint torique	
	1544710	1	· Bague étanchéité	
	3838406	4	· Joint torique	(3583632)
	3583634	1	· Joint	
	1161370	1	· Colle	
	888661	1	· Colle	
	3588435	1	Kit joints, turbo	
	3583335	1	· Joint	
	947627	2	· Joint	
	11994	2	· Joint	



D6-280A-A, D6-280A-B, D6-280A-C, D6-280A-D, D6-280A-E, D6-280I-A, D6-280I-B, D6-280I-C, D6-280I-D, D6-280I-E, D6-310A-A, D6-310A-B, D6-310A-C, D6-310A-D, D6-310A-E, D6-310D-B, D6-310D-C, D6-310D-D, D6-310D-E, D6-310I-A, D6-310I-B, D6-310I-C, D6-310I-D, D6-310I-E, D6-330A-B, D6-330A-C, D6-330A-D, D6-330A-E, D6-330D-B, D6-330D-C, D6-330D-D, D6-330D-E, D6-330I-B, D6-330I-C, D6-330I-D, D6-330I-E, D6-350A-A, D6-350A-B, D6-370A-B, D6-370A-C, D6-370A-D, D6-370A-E, D6-370D-A, D6-370D-B, D6-370D-C, D6-370D-D, D6-370D-E, D6-370I-A, D6-370I-B, D6-370I-C, D6-370I-D, D6-370I-E, D6-400A-E, D6-435D-A, D6-435D-C, D6-435D-D, D6-435D-E, D6-435I-A, D6-435I-C, D6-435I-D, D6-435I-E

RÉF	No Pièce	QTÉ	DÉSIGNATION	NOTES
	420641	1	· Joint plan	
	860105	1	· Joint	
	949841	1	· Joint torique	
	(949971)	1	· Joint torique	Référence hors de gamme
	3588436	1	Kit joints, échangeur de température	
	949722	2	· Joint torique	
	969415	1	· Joint torique	
	976041	1	· Joint torique	
	976051	2	· Joint torique	
	3588438	1	Lot, eau de refroidissement	
	8149182	1	· Thermostat	(8149517)
	945512	2	· Joint torique	
	1544710	1	· Bague étanchéité	
	3588474	1	Lot, liquide refroidissement	
		1	· Arbre	
	3582673	1	· Bague étanchéité	
	3583673	1	· Vis	
	3818912	1	· Joint	(3583811)
	21495819	1	Kit de réparation	
	(21422639)	2	· Roulement billes	Référence hors de gamme
	(21422640)	2	· Bague retenue	Référence hors de gamme
	(21422635)	1	· Arbre	Référence hors de gamme
	(21422641)	1	· Bague retenue	Référence hors de gamme
		1	· Poulie	
	3818868	1	Kit de service	SN-2006032579
	3808091	1	· Raccord tuyau	
	3808092	1	· Raccord tuyau	
	3808093	1	· Flexible	
	961672	2	· Collier durite	
	1161370	1	· Colle	50ml
	21704967	1	Kit de service	
	3582732	1	· Filtre à huile	À passage intégral.
	21632901	1	· Filtre à huile	By-pass
	3583443	1	· Filtre	
	21702999	1	· Cartouche	
	3584145	1	· Cartouche	
	22030848	1	· Filtre à huile	

D6-280A-A, D6-280A-B, D6-280A-C, D6-280A-D, D6-280A-E, D6-280I-A, D6-280I-B, D6-280I-C, D6-280I-D, D6-280I-E, D6-310A-A, D6-310A-B, D6-310A-C, D6-310A-D, D6-310A-E, D6-310D-B, D6-310D-C, D6-310D-D, D6-310D-E, D6-310I-A, D6-310I-B, D6-310I-C, D6-310I-D, D6-310I-E, D6-330A-B, D6-330A-C, D6-330A-D, D6-330A-E, D6-330D-B, D6-330D-C, D6-330D-D, D6-330D-E, D6-330I-B, D6-330I-C, D6-330I-D, D6-330I-E, D6-350A-A, D6-350A-B, D6-370A-B, D6-370A-C, D6-370A-D, D6-370A-E, D6-370D-A, D6-370D-B, D6-370D-C, D6-370D-D, D6-370D-E, D6-370I-A, D6-370I-B, D6-370I-C, D6-370I-D, D6-370I-E, D6-400A-E, D6-435D-A, D6-435D-C, D6-435D-D, D6-435D-E, D6-435I-A, D6-435I-C, D6-435I-D, D6-435I-E

RÉF	No Pièce	QTÉ	DÉSIGNATION	NOTES
	22030852	1	· Filtre à huile	
	3593573	1	· Kit impulseur	
	22383876	1	Kit de service	SN2006040970-
	21951358	1	· Kit impulseur	
	21718912	1	· Filtre	
	3584145	1	· Cartouche	
	21702999	1	· Cartouche	
	22030852	1	· Filtre à huile	
	22030848	1	· Filtre à huile	
	(3819657)	1	Kit de bord	Référence hors de gamme
	21951358	1	· Kit impulseur	
	3583729	1	· Ceinture	
	3583696	1	· Tampon d'expansion	
	3582696	1	· Courroie striée	
	11994	10	· Joint	
	969011	5	· Joint	
	3583122	5	· Ressort verrouillage	
	943479	2	· Collier durite	
	943472	2	· Collier durite	
	948211	10	· Serre-câble	
	858283	1	· Ruban	
	858631	1	· Sac	
	858284	1	· Caisse	

DÉSIGNATION	Voir	NOTES
Long block, échange	36069	D6-280A-A, D6-280A-B, D6-280A-C, D6-280A-D, D6-280A-E, D6-280I-A, D6-280I-B, D6-280I-C, D6-280I-D, D6-280I-E, D6-310A-A, D6-310A-B, D6-310A-C, D6-310A-D, D6-310A-E, D6-310D-B, D6-310D-C, D6-310D-D, D6-310D-E, D6-310I-A, D6-310I-B, D6-310I-C, D6-310I-D, D6-310I-E, D6-330A-B, D6-330A-C, D6-330A-D, D6-330A-E, D6-330D-B, D6-330D-C, D6-330D-D, D6-330D-E, D6-330I-B, D6-330I-C, D6-330I-D, D6-330I-E, D6-350A-A, D6-350A-B, D6-370A-B, D6-370A-C, D6-370A-D, D6-370A-E, D6-370D-A, D6-370D-B, D6-370D-C, D6-370D-D, D6-370D-E, D6-370I-A, D6-370I-B, D6-370I-C, D6-370I-D, D6-370I-E
Long block, échange	36555	D6-400A-E, D6-435D-A, D6-435D-C, D6-435D-D, D6-435D-E, D6-435I-A, D6-435I-C, D6-435I-D, D6-435I-E
Culasse, échange	35111	D6-280A-A, D6-280A-B, D6-280A-C, D6-280A-D, D6-280A-E, D6-280I-A, D6-280I-B, D6-280I-C, D6-280I-D, D6-280I-E, D6-310A-A, D6-310A-B, D6-310A-C, D6-310A-D, D6-310A-E, D6-310D-B, D6-310D-C, D6-310D-D, D6-310D-E, D6-310I-A, D6-310I-B, D6-310I-C, D6-310I-D, D6-310I-E, D6-330A-B, D6-330A-C, D6-330A-D, D6-330A-E, D6-330D-B, D6-330D-C, D6-330D-D, D6-330D-E, D6-330I-B, D6-330I-C, D6-330I-D, D6-330I-E, D6-350A-A, D6-350A-B, D6-370A-B, D6-370A-C, D6-370A-D, D6-370A-E, D6-370D-A, D6-370D-B, D6-370D-C, D6-370D-D, D6-370D-E, D6-370I-A, D6-370I-B, D6-370I-C, D6-370I-D, D6-370I-E
Culasse, échange	35113	D6-400A-E, D6-435D-A, D6-435D-C, D6-435D-D, D6-435D-E, D6-435I-A, D6-435I-C, D6-435I-D, D6-435I-E
Bloc-cylindres et carter de volant moteur	6306	D6-280A-A, D6-280A-B, D6-280A-C, D6-280A-D, D6-280I-A, D6-280I-B, D6-280I-C, D6-280I-D, D6-310A-A, D6-310A-B, D6-310A-C, D6-310A-D, D6-310D-B, D6-310D-C, D6-310D-D, D6-310I-A, D6-310I-B, D6-310I-C, D6-310I-D, D6-330A-B, D6-330A-C, D6-330A-D, D6-330A-E, D6-330D-B, D6-330D-C, D6-330D-D, D6-330D-E, D6-330I-B, D6-330I-C, D6-330I-D, D6-330I-E, D6-350A-A, D6-350A-B, D6-370A-B, D6-370A-C, D6-370A-D, D6-370A-E, D6-370D-A, D6-370D-B, D6-370D-C, D6-370D-D, D6-370D-E, D6-370I-A, D6-370I-B, D6-370I-C, D6-370I-D, D6-370I-E, D6-400A-E, D6-435D-A, D6-435D-C, D6-435D-D, D6-435I-A, D6-435I-C, D6-435I-D
Arbre à cames et chaîne d'arbre à cames	6709	D6-280A-A, D6-280A-B, D6-280A-C, D6-280A-D, D6-280A-E, D6-280I-A, D6-280I-B, D6-280I-C, D6-280I-D, D6-280I-E, D6-310A-A, D6-310A-B, D6-310A-C, D6-310A-D, D6-310A-E, D6-310D-B, D6-310D-C, D6-310D-D, D6-310D-E, D6-310I-A, D6-310I-B, D6-310I-C, D6-310I-D, D6-310I-E, D6-330A-B, D6-330A-C, D6-330A-D, D6-330A-E, D6-330D-B, D6-330D-C, D6-330D-D, D6-330D-E, D6-330I-B, D6-330I-C, D6-330I-D, D6-330I-E, D6-350A-A, D6-350A-B, D6-370A-B, D6-370A-C, D6-370A-D, D6-370A-E, D6-370D-A, D6-370D-B, D6-370D-C, D6-370D-D, D6-370D-E, D6-370I-A, D6-370I-B, D6-370I-C, D6-370I-D, D6-370I-E, D6-400A-E, D6-435D-A, D6-435D-C, D6-435D-D, D6-435I-A, D6-435I-C, D6-435I-D, D6-435I-E
Embiellage	6710	D6-280A-A, D6-280A-B, D6-280A-C, D6-280A-D, D6-280A-E, D6-280I-A, D6-280I-B, D6-280I-C, D6-280I-D, D6-280I-E, D6-310A-A, D6-310A-B, D6-310A-C, D6-310A-D, D6-310A-E, D6-310D-B, D6-310D-C, D6-310D-D, D6-310D-E, D6-310I-A, D6-310I-B, D6-310I-C, D6-310I-D, D6-310I-E, D6-330A-B, D6-330A-C, D6-330A-D, D6-330A-E, D6-330D-B, D6-330D-C, D6-330D-D, D6-330D-E, D6-330I-B, D6-330I-C, D6-330I-D, D6-330I-E, D6-350A-A, D6-350A-B, D6-370A-B, D6-370A-C, D6-370A-D, D6-370A-E, D6-370D-A, D6-370D-B, D6-370D-C, D6-370D-D, D6-370D-E, D6-370I-A, D6-370I-B, D6-370I-C, D6-370I-D, D6-370I-E
Embiellage	9891	D6-400A-E, D6-435D-A, D6-435D-C, D6-435D-D, D6-435D-E, D6-435I-A, D6-435I-C, D6-435I-D, D6-435I-E
Robinet de reniflard du carter moteur, SOLAS	21430	D6-280A-A, D6-280A-B, D6-280A-C, D6-280A-D, D6-280A-E, D6-280I-A, D6-280I-B, D6-280I-C, D6-280I-D, D6-280I-E, D6-310A-A, D6-310A-B, D6-310A-C, D6-310A-D, D6-310A-E, D6-310D-B, D6-310D-C, D6-310D-D, D6-310D-E, D6-310I-A, D6-310I-B, D6-310I-C, D6-310I-D, D6-310I-E, D6-330A-B, D6-330A-C, D6-330A-D, D6-330A-E, D6-330D-B, D6-330D-C, D6-330D-D, D6-330D-E, D6-330I-B, D6-330I-C, D6-330I-D, D6-330I-E, D6-350A-A, D6-350A-B, D6-370A-B, D6-370A-C, D6-370A-D, D6-370A-E, D6-370D-A, D6-370D-B, D6-370D-C, D6-370D-D, D6-370D-E, D6-370I-A, D6-370I-B, D6-370I-C, D6-370I-D, D6-370I-E
Suspension de moteur	35129	D6-280A-A, D6-280A-B, D6-280A-C, D6-280A-D, D6-280A-E, D6-310A-A, D6-310A-B, D6-310A-C, D6-310A-D, D6-310A-E, D6-330A-B, D6-330A-C, D6-330A-D, D6-330A-E, D6-350A-A, D6-350A-B, D6-370A-B, D6-370A-C, D6-370A-D, D6-370A-E
Suspension de moteur	35128	D6-280I-A, D6-280I-B, D6-280I-C, D6-280I-D, D6-280I-E, D6-310D-B, D6-310D-C, D6-310D-D, D6-310D-E, D6-310I-C, D6-310I-D, D6-310I-E, D6-330D-C, D6-330D-D, D6-330D-E, D6-330I-C, D6-330I-D, D6-330I-E, D6-370D-B, D6-370D-C, D6-370D-D, D6-370D-E, D6-370I-A, D6-370I-B, D6-370I-C, D6-370I-D, D6-370I-E, D6-400A-E, D6-435D-C, D6-435D-D, D6-435D-E, D6-435I-A, D6-435I-C, D6-435I-D, D6-435I-E
Suspension moteur pour transmission en v	35130	D6-280I-A, D6-280I-B, D6-280I-C, D6-280I-D, D6-280I-E, D6-310I-A, D6-310I-B, D6-310I-C, D6-310I-D, D6-310I-E, D6-330I-B, D6-330I-C, D6-330I-D, D6-330I-E, D6-370I-A, D6-370I-B, D6-370I-C, D6-370I-D, D6-370I-E, D6-435I-A, D6-435I-C, D6-435I-D, D6-435I-E
Capot de protection	6711	D6-280A-A, D6-280A-B, D6-280I-A, D6-280I-B, D6-310A-A, D6-310A-B, D6-310D-B, D6-310I-A, D6-310I-B, D6-330A-B, D6-330D-B, D6-330I-B, D6-350A-A, D6-350A-B, D6-370A-B, D6-370D-B, D6-370I-A, D6-370I-B
Capot de protection	35094	D6-280A-C, D6-280A-D, D6-280A-E, D6-280I-C, D6-280I-D, D6-280I-E, D6-310A-C, D6-310A-D, D6-310A-E, D6-310D-C, D6-310D-D, D6-310D-E, D6-310I-C, D6-310I-D, D6-310I-E, D6-330A-C, D6-330A-D, D6-330A-E, D6-330D-C, D6-330D-D, D6-330D-E, D6-330I-C, D6-330I-D, D6-330I-E, D6-370A-C, D6-370A-D, D6-370A-E, D6-370D-A, D6-370D-C, D6-370D-D, D6-370D-E, D6-370I-C, D6-370I-D, D6-370I-E, D6-435D-C, D6-435D-D, D6-435D-E
Capot de protection	35096	D6-400A-E, D6-435D-C, D6-435D-D, D6-435D-E, D6-435I-C, D6-435I-D, D6-435I-E



DÉSIGNATION	Voir	NOTES
Système de lubrification. SN2006019061-2006032999	21903	D6-280A-A, D6-280A-B, D6-280I-A, D6-280I-B, D6-310A-A, D6-310A-B, D6-310D-B, D6-310I-A, D6-310I-B, D6-330A-B, D6-330D-B, D6-330I-B, D6-350A-A, D6-370A-B, D6-370D-A, D6-370D-B, D6-370I-A, D6-370I-B, D6-435D-A, D6-435I-A
Système de lubrification. SN-2006013233	35844	D6-280A-A, D6-280A-B, D6-280I-A, D6-280I-B, D6-310A-A, D6-310A-B, D6-310D-B, D6-310I-A, D6-310I-B, D6-350A-A, D6-350A-B, D6-370A-B, D6-370D-A, D6-370D-B, D6-370I-A, D6-370I-B, D6-435D-A, D6-435I-A
Système de lubrification. SN2006013234-2006019060	21902	D6-280A-A, D6-280A-B, D6-280I-A, D6-280I-B, D6-310A-A, D6-310A-B, D6-310D-B, D6-310I-A, D6-310I-B, D6-350A-A, D6-370A-B, D6-370D-A, D6-370D-B, D6-370I-A, D6-370I-B, D6-435D-A, D6-435I-A
Système de lubrification. SN2006033000-	35090	D6-280A-B, D6-280A-C, D6-280A-D, D6-280A-E, D6-280I-B, D6-280I-C, D6-280I-D, D6-280I-E, D6-310A-B, D6-310A-C, D6-310A-D, D6-310A-E, D6-310D-B, D6-310D-C, D6-310D-D, D6-310D-E, D6-310I-B, D6-310I-C, D6-310I-D, D6-310I-E, D6-330A-B, D6-330A-C, D6-330A-D, D6-330A-E, D6-330D-B, D6-330D-C, D6-330D-D, D6-330D-E, D6-330I-B, D6-330I-C, D6-330I-D, D6-330I-E, D6-370A-B, D6-370A-C, D6-370A-D, D6-370A-E, D6-370D-A, D6-370D-B, D6-370D-C, D6-370D-D, D6-370D-E, D6-370I-B, D6-370I-C, D6-370I-D, D6-370I-E, D6-400A-E, D6-435D-A, D6-435D-C, D6-435D-D, D6-435D-E, D6-435I-A, D6-435I-C, D6-435I-D, D6-435I-E
Pompe a huile, pièces	6479	D6-280A-A, D6-280A-B, D6-280A-C, D6-280A-D, D6-280A-E, D6-280I-A, D6-280I-B, D6-280I-C, D6-280I-D, D6-280I-E, D6-310A-A, D6-310A-B, D6-310A-C, D6-310A-D, D6-310A-E, D6-310D-B, D6-310D-C, D6-310D-D, D6-310D-E, D6-310I-A, D6-310I-B, D6-310I-C, D6-310I-D, D6-310I-E, D6-330A-B, D6-330A-C, D6-330A-D, D6-330A-E, D6-330D-B, D6-330D-C, D6-330D-D, D6-330D-E, D6-330I-B, D6-330I-C, D6-330I-D, D6-330I-E, D6-350A-A, D6-350A-B, D6-370A-B, D6-370A-C, D6-370A-D, D6-370A-E, D6-370D-A, D6-370D-B, D6-370D-C, D6-370D-D, D6-370D-E, D6-370I-A, D6-370I-B, D6-370I-C, D6-370I-D, D6-370I-E, D6-400A-E, D6-435D-A, D6-435D-C, D6-435D-D, D6-435D-E, D6-435I-A, D6-435I-C, D6-435I-D, D6-435I-E
Pompe de cale électrique 12V/24V: 12V	261	D6-280A-A, D6-280A-B, D6-280A-C, D6-280A-D, D6-280A-E, D6-280I-A, D6-280I-B, D6-280I-C, D6-280I-D, D6-280I-E, D6-310A-A, D6-310A-B, D6-310A-C, D6-310A-D, D6-310D-B, D6-310D-C, D6-310D-D, D6-310I-A, D6-310I-B, D6-310I-C, D6-310I-D, D6-310I-E, D6-330A-B, D6-330A-C, D6-330A-D, D6-330D-B, D6-330D-C, D6-330D-D, D6-330I-B, D6-330I-C, D6-330I-D, D6-330I-E, D6-350A-A, D6-350A-B, D6-370A-B, D6-370A-C, D6-370A-D, D6-370A-E, D6-370D-A, D6-370D-B, D6-370D-C, D6-370D-D, D6-370D-E, D6-370I-A, D6-370I-B, D6-370I-C, D6-370I-D, D6-370I-E, D6-400A-E, D6-435D-A, D6-435D-C, D6-435D-E, D6-435I-A, D6-435I-C, D6-435I-D, D6-435I-E
Pompe de cale électrique 12V/24V: 24V	261B	D6-280A-A, D6-280A-B, D6-280A-C, D6-280A-D, D6-280A-E, D6-280I-A, D6-280I-B, D6-280I-C, D6-280I-D, D6-280I-E, D6-310A-A, D6-310A-B, D6-310A-C, D6-310A-D, D6-310D-B, D6-310D-C, D6-310D-D, D6-310I-A, D6-310I-B, D6-310I-C, D6-310I-D, D6-310I-E, D6-330A-B, D6-330A-C, D6-330A-D, D6-330D-B, D6-330D-C, D6-330D-D, D6-330I-B, D6-330I-C, D6-330I-D, D6-330I-E, D6-350A-A, D6-350A-B, D6-370A-B, D6-370A-C, D6-370A-D, D6-370A-E, D6-370D-A, D6-370D-B, D6-370D-C, D6-370D-D, D6-370D-E, D6-370I-A, D6-370I-B, D6-370I-C, D6-370I-D, D6-370I-E, D6-400A-E, D6-435D-A, D6-435D-C, D6-435D-E, D6-435I-A, D6-435I-C, D6-435I-D, D6-435I-E



DÉSIGNATION	Voir	NOTES
Turbo, collecteurs d'admission et tuyau échappement	6715	D6-280A-A, D6-280A-B, D6-280A-C, D6-280A-D, D6-280A-E, D6-280I-A, D6-280I-B, D6-280I-C, D6-280I-D, D6-280I-E, D6-310A-A, D6-310A-B, D6-310A-C, D6-310A-D, D6-310A-E, D6-310D-B, D6-310D-C, D6-310D-D, D6-310D-E, D6-310I-A, D6-310I-B, D6-310I-C, D6-310I-D, D6-310I-E
Turbo, collecteurs d'admission et tuyau échappement	7244	D6-330A-B, D6-330A-C, D6-330A-D, D6-330A-E, D6-330D-B, D6-330D-C, D6-330D-D, D6-330D-E, D6-330I-B, D6-330I-C, D6-330I-D, D6-330I-E, D6-350A-A, D6-350A-B, D6-370A-B, D6-370A-C, D6-370A-D, D6-370A-E, D6-370D-A, D6-370D-B, D6-370D-C, D6-370D-D, D6-370D-E, D6-370I-A, D6-370I-B, D6-370I-C, D6-370I-D, D6-370I-E
Turbo, collecteurs d'admission et tuyau échappement	9968	D6-400A-E, D6-435D-A, D6-435D-C, D6-435D-D, D6-435D-E, D6-435I-A, D6-435I-C, D6-435I-D, D6-435I-E
Kit de tube de montée d'échappement, AQ	7557	D6-280A-A, D6-280A-B, D6-280A-C, D6-280A-D, D6-280A-E, D6-310A-A, D6-310A-B, D6-310A-C, D6-310A-D, D6-310A-E, D6-310D-B, D6-310D-C, D6-310D-D, D6-310D-E, D6-330A-B, D6-330A-C, D6-330A-D, D6-330A-E, D6-330D-B, D6-330D-C, D6-330D-D, D6-330D-E, D6-350A-A, D6-350A-B, D6-370A-B, D6-370A-C, D6-370A-D, D6-370A-E
Kit de tuyau d'échappement, AQ	21910	D6-280A-A, D6-280A-B, D6-280A-C, D6-280A-D, D6-280A-E, D6-310A-A, D6-310A-B, D6-310A-C, D6-310A-D, D6-310A-E, D6-310D-B, D6-310D-C, D6-310D-D, D6-310D-E, D6-330A-B, D6-330A-C, D6-330A-D, D6-330A-E, D6-330D-B, D6-330D-C, D6-330D-D, D6-330D-E, D6-350A-A, D6-350A-B, D6-370A-B, D6-370A-C, D6-370A-D, D6-370A-E, D6-370D-B, D6-370D-C, D6-370D-D, D6-370D-E
Kit de tuyau d'échappement, AQ	7561	D6-280A-A, D6-280A-B, D6-310A-A, D6-310A-B, D6-310D-B, D6-330A-B, D6-330D-B, D6-350A-A, D6-350A-B, D6-370A-B, D6-370D-A, D6-370D-B
Kit de tube de montée d'échappement, in-bord	8745	D6-280I-A, D6-280I-B, D6-280I-C, D6-280I-D, D6-280I-E, D6-310I-A, D6-310I-B, D6-310I-C, D6-310I-D, D6-310I-E, D6-330I-B, D6-330I-C, D6-330I-D, D6-330I-E, D6-370I-A, D6-370I-B, D6-370I-C, D6-370I-D, D6-370I-E, D6-435I-A, D6-435I-C, D6-435I-D, D6-435I-E
Kit rehausseur d'échappement, transmission v	9952	D6-280I-A, D6-280I-B, D6-280I-C, D6-280I-D, D6-280I-E, D6-310I-A, D6-310I-B, D6-310I-C, D6-310I-D, D6-310I-E, D6-330I-B, D6-330I-C, D6-330I-D, D6-330I-E, D6-370I-A, D6-370I-B, D6-370I-C, D6-370I-D, D6-370I-E, D6-435I-A, D6-435I-C, D6-435I-D, D6-435I-E
Kit de tube de montée d'échappement, in-bord	7559	D6-280I-A, D6-280I-B, D6-310I-A, D6-310I-B, D6-330I-B, D6-370I-A, D6-370I-B
Compresseur	7253	D6-350A-A, D6-350A-B, D6-370A-B, D6-370A-C, D6-370A-D, D6-370A-E, D6-370D-A, D6-370D-B, D6-370D-C, D6-370D-D, D6-370D-E
Kit rehausseur d'échappement, IPS	36827	D6-370D-A, D6-370D-B, D6-370D-C, D6-370D-D, D6-370D-E
Kit rehausseur d'échappement, IPS	36925	D6-370D-A, D6-370D-B, D6-370D-C, D6-370D-D, D6-370D-E, D6-400A-E, D6-435D-A, D6-435D-C, D6-435D-D, D6-435D-E
Compresseur	9987	D6-400A-E, D6-435D-A, D6-435D-C, D6-435D-D, D6-435D-E, D6-435I-A, D6-435I-C, D6-435I-D, D6-435I-E
Filtre à air pour compresseur	7405	D6-350A-A, D6-350A-B, D6-370A-B, D6-370A-C, D6-370A-D, D6-370A-E, D6-370D-A, D6-370D-B, D6-370D-C, D6-370D-D, D6-370D-E
Filtre à air pour compresseur	9957	D6-400A-E, D6-435D-A, D6-435D-C, D6-435D-D, D6-435D-E, D6-435I-A, D6-435I-C, D6-435I-D, D6-435I-E
Filtre à air	6597	D6-280A-A, D6-280A-B, D6-280A-C, D6-280A-D, D6-280A-E, D6-280I-A, D6-280I-B, D6-280I-C, D6-280I-D, D6-280I-E, D6-310A-A, D6-310A-B, D6-310A-C, D6-310A-D, D6-310A-E, D6-310D-B, D6-310D-C, D6-310I-A, D6-310I-B, D6-310I-C, D6-310I-D, D6-310I-E, D6-330A-B, D6-330A-C, D6-330A-D, D6-330A-E, D6-330D-B, D6-330D-C, D6-330D-D, D6-330D-E, D6-330I-B, D6-330I-C, D6-330I-D, D6-330I-E, D6-370D-A, D6-370I-A, D6-370I-B, D6-370I-C, D6-370I-D, D6-370I-E
Filtre à air	9956	D6-400A-E, D6-435D-A, D6-435D-C, D6-435D-D, D6-435D-E, D6-435I-A, D6-435I-C, D6-435I-D, D6-435I-E
Aeration de carter moteur	6669	D6-280A-A, D6-280A-B, D6-280A-C, D6-280A-D, D6-280A-E, D6-280I-A, D6-280I-B, D6-280I-C, D6-280I-D, D6-280I-E, D6-310A-A, D6-310A-B, D6-310A-C, D6-310A-D, D6-310A-E, D6-310D-B, D6-310D-C, D6-310D-D, D6-310D-E, D6-310I-A, D6-310I-B, D6-310I-C, D6-310I-D, D6-310I-E, D6-330A-B, D6-330A-C, D6-330A-D, D6-330A-E, D6-330D-B, D6-330D-C, D6-330D-D, D6-330D-E, D6-330I-B, D6-330I-C, D6-330I-D, D6-330I-E, D6-350A-A, D6-350A-B, D6-370A-B, D6-370A-C, D6-370A-D, D6-370A-E, D6-370D-B, D6-370D-C, D6-370D-D, D6-370D-E, D6-370I-A, D6-370I-B, D6-370I-C, D6-370I-D, D6-370I-E, D6-435D-A, D6-435D-C, D6-435D-D, D6-435D-E, D6-435I-A, D6-435I-C, D6-435I-D, D6-435I-E
Aeration de carter moteur	36976	D6-400A-E

DÉSIGNATION	Voir	NOTES
Échangeur de chaleur et vase d'expansion. SN2006005001-	8440	D6-280A-A, D6-280A-B, D6-280I-A, D6-280I-B, D6-310A-A, D6-310A-B, D6-310D-B, D6-310I-A, D6-310I-B, D6-330A-B, D6-330D-B, D6-330I-B, D6-350A-A, D6-350A-B, D6-370A-B, D6-370D-B, D6-370I-A, D6-370I-B
Échangeur de chaleur et vase d'expansion. SN -2006005000	6719	D6-280A-A, D6-280A-B, D6-280I-A, D6-280I-B, D6-310A-A, D6-310A-B, D6-310D-B, D6-310I-A, D6-310I-B, D6-350A-A, D6-350A-B, D6-370A-B, D6-370D-A, D6-370D-B, D6-370I-A, D6-370I-B
Échangeur de chaleur et vase d'expansion	35178	D6-280A-C, D6-280A-D, D6-280A-E, D6-280I-C, D6-280I-D, D6-280I-E, D6-310A-C, D6-310A-D, D6-310A-E, D6-310D-C, D6-310D-D, D6-310D-E, D6-310I-C, D6-310I-D, D6-310I-E, D6-330A-C, D6-330A-D, D6-330A-E, D6-330D-C, D6-330D-D, D6-330D-E, D6-330I-C, D6-330I-D, D6-330I-E, D6-370A-C, D6-370A-D, D6-370A-E, D6-370D-A, D6-370D-C, D6-370D-D, D6-370D-E, D6-370I-C, D6-370I-D, D6-370I-E
Échangeur de chaleur et vase d'expansion	35179	D6-400A-E, D6-435D-C, D6-435D-D, D6-435D-E, D6-435I-C, D6-435I-D, D6-435I-E
Échangeur de chaleur et vase d'expansion	9984	D6-435D-A, D6-435I-A
Echangeur de température, pièces	6717	D6-280A-A, D6-280I-A, D6-310A-A, D6-310I-A, D6-350A-A, D6-350A-B, D6-370I-A
Echangeur de température, pièces	8166	D6-280A-B, D6-280I-B, D6-310A-B, D6-310D-B, D6-310I-B, D6-330A-B, D6-330D-B, D6-330I-B, D6-370A-B, D6-370D-A, D6-370D-B, D6-370I-B
Echangeur de température, pièces	40800	D6-280A-C, D6-280A-D, D6-280A-E, D6-280I-C, D6-280I-D, D6-280I-E, D6-310A-C, D6-310A-D, D6-310A-E, D6-310D-C, D6-310D-D, D6-310D-E, D6-310I-C, D6-310I-D, D6-310I-E, D6-330A-C, D6-330A-D, D6-330A-E, D6-330D-C, D6-330D-D, D6-330D-E, D6-330I-C, D6-330I-D, D6-330I-E, D6-370A-C, D6-370A-D, D6-370A-E, D6-370D-A, D6-370D-C, D6-370D-D, D6-370D-E, D6-370I-C, D6-370I-D, D6-370I-E
Echangeur de température, pièces	9985	D6-400A-E, D6-435D-A, D6-435I-A
Echangeur de température, pièces	37323	D6-400A-E, D6-435D-C, D6-435D-D, D6-435D-E, D6-435I-C, D6-435I-D, D6-435I-E
Tuyau d'eau. N° de série-2006005001	35912	D6-310A-A
Refroidissement externe de la quille	38574	D6-280A-A, D6-280A-B, D6-280A-C, D6-280A-D, D6-280A-E, D6-310A-A, D6-310A-B, D6-310A-C, D6-310A-D, D6-310A-E, D6-330A-B, D6-330A-C, D6-330A-D, D6-330A-E, D6-350A-A, D6-350A-B, D6-370A-B, D6-370A-C, D6-370A-D, D6-370A-E, D6-400A-E
Tuyau d'échappement sec pour refroidissement externe de la quille	38577	D6-280I-A, D6-280I-B, D6-280I-C, D6-280I-D, D6-280I-E, D6-310I-A, D6-310I-B, D6-310I-C, D6-310I-D, D6-310I-E, D6-330I-B, D6-330I-C, D6-330I-D, D6-330I-E, D6-370I-A, D6-370I-B, D6-370I-C, D6-370I-D, D6-370I-E, D6-435I-A, D6-435I-C, D6-435I-D, D6-435I-E
Support arrière pour refroidissement externe de la quille	38571	D6-280I-A, D6-280I-B, D6-280I-C, D6-280I-D, D6-280I-E, D6-310I-A, D6-310I-B, D6-310I-C, D6-310I-D, D6-310I-E, D6-330I-B, D6-330I-C, D6-330I-D, D6-330I-E, D6-370I-A, D6-370I-B, D6-370I-C, D6-370I-D, D6-370I-E, D6-435I-A, D6-435I-C, D6-435I-D, D6-435I-E
Keel cooling	38572	D6-280I-A, D6-280I-B, D6-280I-C, D6-280I-D, D6-280I-E, D6-310I-A, D6-310I-B, D6-310I-C, D6-310I-D, D6-310I-E, D6-330I-B, D6-330I-C, D6-330I-D, D6-330I-E, D6-370I-A, D6-370I-B, D6-370I-C, D6-370I-D, D6-370I-E, D6-435I-A, D6-435I-C, D6-435I-D, D6-435I-E
Oil cooler for engine with keel cooling	38573	D6-280I-A, D6-280I-B, D6-280I-C, D6-280I-D, D6-280I-E, D6-310I-A, D6-310I-B, D6-310I-C, D6-310I-D, D6-310I-E, D6-330I-B, D6-330I-C, D6-330I-D, D6-330I-E, D6-370I-A, D6-370I-B, D6-370I-C, D6-370I-D, D6-370I-E, D6-435I-A, D6-435I-C, D6-435I-D, D6-435I-E
Pompe à eau	7227	D6-280A-A, D6-280A-B, D6-280A-C, D6-280A-D, D6-280A-E, D6-280I-A, D6-280I-B, D6-280I-C, D6-280I-D, D6-280I-E, D6-310A-A, D6-310A-B, D6-310A-C, D6-310A-D, D6-310A-E, D6-310D-B, D6-310D-C, D6-310D-D, D6-310D-E, D6-310I-A, D6-310I-B, D6-310I-C, D6-310I-D, D6-310I-E, D6-330A-B, D6-330A-C, D6-330A-D, D6-330A-E, D6-330D-B, D6-330D-C, D6-330D-D, D6-330D-E, D6-330I-B, D6-330I-C, D6-330I-D, D6-330I-E, D6-350A-A, D6-350A-B, D6-370A-B, D6-370A-C, D6-370A-D, D6-370A-E, D6-370D-A, D6-370D-B, D6-370D-C, D6-370D-D, D6-370D-E, D6-370I-A, D6-370I-B, D6-370I-C, D6-370I-D, D6-370I-E, D6-400A-E, D6-435D-A, D6-435D-C, D6-435D-D, D6-435D-E, D6-435I-A, D6-435I-C, D6-435I-D, D6-435I-E
Boîtier de thermostat	6662	D6-280A-A, D6-280A-B, D6-280A-C, D6-280A-D, D6-280A-E, D6-280I-A, D6-280I-B, D6-280I-C, D6-280I-D, D6-280I-E, D6-310A-A, D6-310A-B, D6-310A-C, D6-310A-D, D6-310A-E, D6-310D-B, D6-310D-C, D6-310D-D, D6-310D-E, D6-310I-A, D6-310I-B, D6-310I-C, D6-310I-D, D6-310I-E, D6-330A-B, D6-330A-C, D6-330A-D, D6-330A-E, D6-330D-B, D6-330D-C, D6-330D-D, D6-330D-E, D6-330I-B, D6-330I-C, D6-330I-D, D6-330I-E, D6-350A-A, D6-350A-B, D6-370A-B, D6-370A-C, D6-370A-D, D6-370A-E, D6-370D-A, D6-370D-B, D6-370D-C, D6-370D-D, D6-370D-E, D6-370I-A, D6-370I-B, D6-370I-C, D6-370I-D, D6-370I-E, D6-400A-E, D6-435D-A, D6-435D-C, D6-435D-D, D6-435D-E, D6-435I-A, D6-435I-C, D6-435I-D, D6-435I-E
Refroidisseur de suralimentation	6737	D6-280A-A, D6-280A-B, D6-280A-C, D6-280A-D, D6-280A-E, D6-280I-A, D6-280I-B, D6-280I-C, D6-280I-D, D6-280I-E, D6-310A-A, D6-310A-B, D6-310A-C, D6-310A-D, D6-310A-E, D6-310D-B, D6-310D-C, D6-310D-D, D6-310D-E, D6-310I-A, D6-310I-B, D6-310I-C, D6-310I-D, D6-310I-E, D6-330A-B, D6-330A-C, D6-330A-D, D6-330A-E, D6-330D-B, D6-330D-C, D6-330D-D, D6-330D-E, D6-330I-B, D6-330I-C, D6-330I-D, D6-330I-E



DÉSIGNATION	Voir	NOTES
Refroidisseur de suralimentation	41953	D6-280A-A, D6-280A-B, D6-280A-C, D6-280A-D, D6-280A-E, D6-280I-A, D6-280I-B, D6-280I-C, D6-280I-D, D6-280I-E, D6-310A-A, D6-310A-B, D6-310A-C, D6-310A-D, D6-310A-E, D6-310D-B, D6-310D-C, D6-310D-D, D6-310D-E, D6-310I-A, D6-310I-B, D6-310I-C, D6-310I-D, D6-310I-E, D6-330A-B, D6-330A-C, D6-330A-D, D6-330A-E, D6-330D-B, D6-330D-C, D6-330D-D, D6-330D-E, D6-330I-B, D6-330I-C, D6-330I-D, D6-330I-E
Refroidisseur de suralimentation	41954	D6-330A-B, D6-330A-C, D6-330A-D, D6-330A-E, D6-330D-B, D6-330D-C, D6-330D-D, D6-330D-E, D6-330I-B, D6-330I-C, D6-330I-D, D6-330I-E, D6-350A-A, D6-350A-B, D6-370A-B, D6-370A-C, D6-370A-D, D6-370A-E, D6-370D-A, D6-370D-B, D6-370D-C, D6-370D-D, D6-370D-E, D6-370I-A, D6-370I-B, D6-370I-C, D6-370I-D, D6-370I-E
Refroidisseur de suralimentation	8124	D6-330A-B, D6-330A-C, D6-330A-D, D6-330A-E, D6-330D-B, D6-330D-C, D6-330D-D, D6-330D-E, D6-330I-B, D6-330I-C, D6-330I-D, D6-330I-E, D6-350A-A, D6-350A-B, D6-370A-B, D6-370A-C, D6-370A-D, D6-370A-E, D6-370D-A, D6-370D-B, D6-370D-C, D6-370D-D, D6-370D-E, D6-370I-A, D6-370I-B, D6-370I-C, D6-370I-D, D6-370I-E
Refroidisseur d'air de suralimentation SN-A501445	9969	D6-400A-E, D6-435D-A, D6-435D-C, D6-435D-D, D6-435D-E, D6-435I-A, D6-435I-C, D6-435I-D, D6-435I-E
Refroidisseur d'air de suralimentation SNA501446-	41337	D6-400A-E, D6-435D-A, D6-435D-C, D6-435D-D, D6-435D-E, D6-435I-A, D6-435I-C, D6-435I-D, D6-435I-E
Pompe eau de mer et filtre eau de mer pour moteur avec transmission	6738	D6-280A-A, D6-280A-B, D6-280A-C, D6-280A-D, D6-310A-A, D6-310A-B, D6-310D-B, D6-310D-C, D6-310D-D, D6-330A-B, D6-330A-C, D6-330A-D, D6-330D-B, D6-330D-C, D6-330D-D, D6-350A-A, D6-350A-B, D6-370A-B, D6-370A-C, D6-370A-D, D6-370D-A, D6-370D-B, D6-370D-C, D6-370D-D, D6-435D-A, D6-435D-C, D6-435D-D
Pompe à eau de mer et filtre à eau de mer	36341	D6-280A-E, D6-310A-E, D6-310D-E, D6-330A-E, D6-330D-E, D6-370A-E, D6-370D-E, D6-435D-E
Seawater Pump and Hoses, inboard without Sea water Filter	6739	D6-280I-A, D6-280I-B, D6-280I-C, D6-280I-D, D6-280I-E, D6-310I-A, D6-310I-B, D6-310I-C, D6-310I-D, D6-310I-E, D6-330I-B, D6-330I-C, D6-330I-D, D6-330I-E, D6-370I-A, D6-370I-B, D6-370I-C, D6-370I-D, D6-370I-E, D6-435I-A, D6-435I-C, D6-435I-D, D6-435I-E
Pompe à eau de mer et filtre à eau de mer	36849	D6-400A-E
Pompe à eau de mer, pièces	7563	D6-280A-A, D6-280A-B, D6-280A-C, D6-280A-D, D6-280I-A, D6-280I-B, D6-280I-C, D6-280I-D, D6-280I-E, D6-310A-A, D6-310A-B, D6-310A-C, D6-310A-D, D6-310D-B, D6-310D-C, D6-310D-D, D6-310I-A, D6-310I-B, D6-310I-C, D6-310I-D, D6-310I-E, D6-330A-B, D6-330A-C, D6-330A-D, D6-330D-B, D6-330D-C, D6-330D-D, D6-330I-B, D6-330I-C, D6-330I-D, D6-330I-E, D6-350A-A, D6-350A-B, D6-370A-B, D6-370A-C, D6-370A-D, D6-370D-A, D6-370D-B, D6-370D-C, D6-370D-D, D6-370I-A, D6-370I-B, D6-370I-C, D6-370I-D, D6-370I-E, D6-435D-A, D6-435D-C, D6-435D-D, D6-435I-A, D6-435I-C, D6-435I-D, D6-435I-E
Pompe à eau de mer, pièces	36391	D6-280A-E, D6-310A-E, D6-310D-E, D6-330A-E, D6-330D-E, D6-370A-E, D6-370D-E, D6-400A-E, D6-435D-E
Kit de vase d'expansion auxiliaire	37787	D6-280A-A, D6-280A-B, D6-280A-C, D6-280A-D, D6-280A-E, D6-280I-A, D6-280I-B, D6-280I-C, D6-280I-D, D6-280I-E, D6-310A-A, D6-310A-B, D6-310A-C, D6-310A-D, D6-310A-E, D6-310D-B, D6-310D-C, D6-310D-D, D6-310D-E, D6-310I-A, D6-310I-B, D6-310I-C, D6-310I-D, D6-310I-E, D6-330A-B, D6-330A-C, D6-330A-D, D6-330A-E, D6-330D-B, D6-330D-C, D6-330D-D, D6-330D-E, D6-330I-B, D6-330I-C, D6-330I-D, D6-330I-E, D6-350A-A, D6-350A-B, D6-370A-B, D6-370A-C, D6-370A-D, D6-370A-E, D6-370D-A, D6-370D-B, D6-370D-C, D6-370D-D, D6-370D-E, D6-370I-A, D6-370I-B, D6-370I-C, D6-370I-D, D6-370I-E, D6-400A-E, D6-435D-A, D6-435D-C, D6-435D-D, D6-435D-E, D6-435I-A, D6-435I-C, D6-435I-D, D6-435I-E, D6-310D-A
Sortie d'eau chaude	7124	D6-280A-A, D6-280A-B, D6-280A-C, D6-280A-D, D6-280A-E, D6-280I-A, D6-280I-B, D6-280I-C, D6-280I-D, D6-280I-E, D6-310A-A, D6-310A-B, D6-310A-C, D6-310A-D, D6-310A-E, D6-310D-B, D6-310D-C, D6-310D-D, D6-310D-E, D6-310I-A, D6-310I-B, D6-310I-C, D6-310I-D, D6-310I-E, D6-330A-B, D6-330A-C, D6-330A-D, D6-330A-E, D6-330D-B, D6-330D-C, D6-330D-D, D6-330D-E, D6-330I-B, D6-330I-C, D6-330I-D, D6-330I-E, D6-350A-A, D6-350A-B, D6-370A-B, D6-370A-C, D6-370A-D, D6-370A-E, D6-370D-A, D6-370D-B, D6-370D-C, D6-370D-D, D6-370D-E, D6-370I-A, D6-370I-B, D6-370I-C, D6-370I-D, D6-370I-E, D6-400A-E, D6-435D-A, D6-435D-C, D6-435D-D, D6-435D-E, D6-435I-A, D6-435I-C, D6-435I-D, D6-435I-E, D6-310D-A
Prise d'eau de refroidissement	9707	D6-280A-A, D6-280A-B, D6-280A-C, D6-280A-D, D6-280A-E, D6-280I-A, D6-280I-B, D6-280I-C, D6-280I-D, D6-280I-E, D6-310A-A, D6-310A-B, D6-310A-C, D6-310A-D, D6-310A-E, D6-310D-B, D6-310D-C, D6-310D-D, D6-310D-E, D6-310I-A, D6-310I-B, D6-310I-C, D6-310I-D, D6-310I-E, D6-330A-B, D6-330A-C, D6-330A-D, D6-330A-E, D6-330D-B, D6-330D-C, D6-330D-D, D6-330D-E, D6-330I-B, D6-330I-C, D6-330I-D, D6-330I-E, D6-350A-A, D6-350A-B, D6-370A-B, D6-370A-C, D6-370A-D, D6-370A-E, D6-370D-A, D6-370D-B, D6-370D-C, D6-370D-D, D6-370D-E, D6-370I-A, D6-370I-B, D6-370I-C, D6-370I-D, D6-370I-E, D6-400A-E, D6-435D-A, D6-435D-C, D6-435D-D, D6-435D-E, D6-435I-A, D6-435I-C, D6-435I-D, D6-435I-E, D6-310D-A

DÉSIGNATION	Voir	NOTES
Adaptateur pour commande mécan., EVC	35445	D6-280I-A, D6-280I-B, D6-280I-C, D6-280I-D, D6-310I-A, D6-310I-B, D6-310I-C, D6-310I-D, D6-330I-B, D6-330I-C, D6-330I-D, D6-370I-A, D6-370I-B, D6-370I-C, D6-370I-D, D6-435I-A, D6-435I-C, D6-435I-D
Poignée de commande avec Power trim, EVC. installation latérale	35577	D6-280A-A, D6-280A-B, D6-280A-C, D6-280A-D, D6-280A-E, D6-280I-A, D6-280I-B, D6-280I-C, D6-280I-D, D6-280I-E, D6-310A-A, D6-310A-B, D6-310A-C, D6-310A-D, D6-310D-B, D6-310D-C, D6-310D-D, D6-310I-A, D6-310I-B, D6-310I-C, D6-310I-D, D6-310I-E, D6-330A-B, D6-330A-C, D6-330A-D, D6-330D-B, D6-330D-C, D6-330D-D, D6-330I-B, D6-330I-C, D6-330I-D, D6-330I-E, D6-350A-A, D6-350A-B, D6-370A-B, D6-370A-C, D6-370A-D, D6-370A-E, D6-370D-A, D6-370D-B, D6-370D-C, D6-370D-D, D6-370D-E, D6-370I-A, D6-370I-B, D6-370I-C, D6-370I-D, D6-370I-E, D6-400A-E, D6-435D-A, D6-435D-C, D6-435D-E, D6-435I-A, D6-435I-C, D6-435I-D, D6-435I-E
Commande électronique pour installation latérale, EVC-D	36177	D6-280A-A, D6-280A-B, D6-280A-C, D6-280A-D, D6-280A-E, D6-280I-A, D6-280I-B, D6-280I-C, D6-280I-D, D6-280I-E, D6-310A-A, D6-310A-B, D6-310A-C, D6-310A-D, D6-310D-B, D6-310D-C, D6-310D-D, D6-310I-A, D6-310I-B, D6-310I-C, D6-310I-D, D6-310I-E, D6-330A-B, D6-330A-C, D6-330A-D, D6-330D-B, D6-330D-C, D6-330D-D, D6-330I-B, D6-330I-C, D6-330I-D, D6-330I-E, D6-350A-A, D6-350A-B, D6-370A-B, D6-370A-C, D6-370A-D, D6-370A-E, D6-370D-A, D6-370D-B, D6-370D-C, D6-370D-D, D6-370D-E, D6-370I-A, D6-370I-B, D6-370I-C, D6-370I-D, D6-370I-E, D6-400A-E, D6-435D-A, D6-435D-C, D6-435D-E, D6-435I-A, D6-435I-C, D6-435I-D, D6-435I-E
Commande électronique pour montage latéral, EVC-A/B/C	10120	D6-280A-A, D6-280A-B, D6-280A-C, D6-280A-D, D6-280A-E, D6-280I-A, D6-280I-B, D6-280I-C, D6-280I-D, D6-280I-E, D6-310A-A, D6-310A-B, D6-310A-C, D6-310A-D, D6-310D-B, D6-310D-C, D6-310D-D, D6-310I-A, D6-310I-B, D6-310I-C, D6-310I-D, D6-310I-E, D6-330A-B, D6-330A-C, D6-330A-D, D6-330D-B, D6-330D-C, D6-330D-D, D6-330I-B, D6-330I-C, D6-330I-D, D6-330I-E, D6-350A-A, D6-350A-B, D6-370A-B, D6-370A-C, D6-370A-D, D6-370A-E, D6-370D-A, D6-370D-B, D6-370D-C, D6-370D-D, D6-370D-E, D6-370I-A, D6-370I-B, D6-370I-C, D6-370I-D, D6-370I-E, D6-400A-E, D6-435D-A, D6-435D-C, D6-435D-E, D6-435I-A, D6-435I-C, D6-435I-D, D6-435I-E
Joystick EVC-C	21382	D6-280A-A, D6-280A-B, D6-280A-C, D6-280A-D, D6-280A-E, D6-280I-A, D6-280I-B, D6-280I-C, D6-280I-D, D6-280I-E, D6-310A-A, D6-310A-B, D6-310A-C, D6-310A-D, D6-310D-B, D6-310D-C, D6-310D-D, D6-310I-A, D6-310I-B, D6-310I-C, D6-310I-D, D6-310I-E, D6-330A-B, D6-330A-C, D6-330A-D, D6-330D-B, D6-330D-C, D6-330D-D, D6-330I-B, D6-330I-C, D6-330I-D, D6-330I-E, D6-350A-A, D6-350A-B, D6-370A-B, D6-370A-C, D6-370A-D, D6-370A-E, D6-370D-A, D6-370D-B, D6-370D-C, D6-370D-D, D6-370D-E, D6-370I-A, D6-370I-B, D6-370I-C, D6-370I-D, D6-370I-E, D6-400A-E, D6-435D-A, D6-435D-C, D6-435D-E, D6-435I-A, D6-435I-C, D6-435I-D, D6-435I-E
Commande pour motorisation simple avec Commutateur de point mort	8665	D6-280A-A, D6-280A-B, D6-280A-C, D6-280A-D, D6-280A-E, D6-280I-A, D6-280I-B, D6-280I-C, D6-280I-D, D6-280I-E, D6-310A-A, D6-310A-B, D6-310A-C, D6-310A-D, D6-310A-E, D6-310I-A, D6-310I-B, D6-310I-C, D6-310I-D, D6-310I-E, D6-330A-B, D6-330A-C, D6-330A-D, D6-330A-E, D6-330I-B, D6-330I-C, D6-330I-D, D6-330I-E, D6-350A-A, D6-350A-B, D6-370A-B, D6-370A-C, D6-370A-D, D6-370A-E, D6-370I-A, D6-370I-B, D6-370I-C, D6-370I-D, D6-370I-E, D6-400A-E, D6-435I-A, D6-435I-C, D6-435I-D, D6-435I-E
Commande pour installation supérieure avec contact de point mort	8666	D6-280A-A, D6-280A-B, D6-280A-C, D6-280A-D, D6-280A-E, D6-280I-A, D6-280I-B, D6-280I-C, D6-280I-D, D6-280I-E, D6-310A-A, D6-310A-B, D6-310A-C, D6-310A-D, D6-310A-E, D6-310D-B, D6-310D-C, D6-310D-D, D6-310D-E, D6-310I-A, D6-310I-B, D6-310I-C, D6-310I-D, D6-310I-E, D6-330A-B, D6-330A-C, D6-330A-D, D6-330A-E, D6-330I-B, D6-330I-C, D6-330I-D, D6-330I-E, D6-350A-A, D6-350A-B, D6-370A-B, D6-370A-C, D6-370A-D, D6-370A-E, D6-370D-A, D6-370D-B, D6-370D-C, D6-370D-D, D6-370D-E, D6-370I-A, D6-370I-B, D6-370I-C, D6-370I-D, D6-370I-E, D6-400A-E, D6-435D-A, D6-435D-C, D6-435D-D, D6-435D-E, D6-435I-A, D6-435I-C, D6-435I-D, D6-435I-E
Joystick EVC-C3, EVC-D	35971	D6-280A-E, D6-310A-E, D6-310D-B, D6-310D-C, D6-310D-D, D6-310D-E, D6-330A-E, D6-330D-B, D6-330D-C, D6-330D-D, D6-330D-E, D6-370A-E, D6-370D-A, D6-370D-B, D6-370D-C, D6-370D-D, D6-370D-E, D6-400A-E, D6-435D-A, D6-435D-C, D6-435D-D, D6-435D-E
Régulateur de vitesse électronique avec bouton Trim, embase, EVC-D, installation monomoteur	36142	D6-280A-E, D6-310A-E, D6-330A-E, D6-370A-E, D6-400A-E
Régulateur de vitesse électronique avec bouton Trim, embase, EVC-D, installation bimoteur	36143	D6-280A-E, D6-310A-E, D6-330A-E, D6-370A-E, D6-400A-E
Régulateur de vitesse électronique sans bouton Trim, in-bord ou IPS, EVC-D, installation bimoteur	36121	D6-280I-E, D6-310D-E, D6-310I-E, D6-330D-E, D6-330I-E, D6-370D-E, D6-370I-E, D6-400A-E, D6-435D-E, D6-435I-E
Régulateur de vitesse électronique sans bouton Trim, in-bord, EVC-D, installation monomoteur	36120	D6-280I-E, D6-310I-E, D6-330I-E, D6-370I-E, D6-435I-E

DÉSIGNATION	Voir	NOTES
Cables de commande, type 233, 333, 443: Type 233	231	D6-280A-A, D6-280A-B, D6-280A-C, D6-280A-D, D6-280A-E, D6-280I-A, D6-280I-B, D6-280I-C, D6-280I-D, D6-280I-E, D6-310A-A, D6-310A-B, D6-310A-C, D6-310A-D, D6-310D-B, D6-310D-C, D6-310D-D, D6-310I-A, D6-310I-B, D6-310I-C, D6-310I-D, D6-310I-E, D6-330A-B, D6-330A-C, D6-330A-D, D6-330D-B, D6-330D-C, D6-330D-D, D6-330I-B, D6-330I-C, D6-330I-D, D6-330I-E, D6-350A-A, D6-350A-B, D6-370A-B, D6-370A-C, D6-370A-D, D6-370A-E, D6-370D-A, D6-370D-B, D6-370D-C, D6-370D-D, D6-370D-E, D6-370I-A, D6-370I-B, D6-370I-C, D6-370I-D, D6-370I-E, D6-400A-E, D6-435D-A, D6-435D-C, D6-435D-E, D6-435I-A, D6-435I-C, D6-435I-D, D6-435I-E
Cables de commande, type 233, 333, 443: Type 333	231B	D6-280A-A, D6-280A-B, D6-280A-C, D6-280A-D, D6-280A-E, D6-280I-A, D6-280I-B, D6-280I-C, D6-280I-D, D6-280I-E, D6-310A-A, D6-310A-B, D6-310A-C, D6-310A-D, D6-310D-B, D6-310D-C, D6-310D-D, D6-310I-A, D6-310I-B, D6-310I-C, D6-310I-D, D6-310I-E, D6-330A-B, D6-330A-C, D6-330A-D, D6-330D-B, D6-330D-C, D6-330D-D, D6-330I-B, D6-330I-C, D6-330I-D, D6-330I-E, D6-350A-A, D6-350A-B, D6-370A-B, D6-370A-C, D6-370A-D, D6-370A-E, D6-370D-A, D6-370D-B, D6-370D-C, D6-370D-D, D6-370D-E, D6-370I-A, D6-370I-B, D6-370I-C, D6-370I-D, D6-370I-E, D6-400A-E, D6-435D-A, D6-435D-C, D6-435D-E, D6-435I-A, D6-435I-C, D6-435I-D, D6-435I-E
Cables de commande, type 233, 333, 443: Type 443	231C	D6-280A-A, D6-280A-B, D6-280A-C, D6-280A-D, D6-280A-E, D6-280I-A, D6-280I-B, D6-280I-C, D6-280I-D, D6-280I-E, D6-310A-A, D6-310A-B, D6-310A-C, D6-310A-D, D6-310D-B, D6-310D-C, D6-310D-D, D6-310I-A, D6-310I-B, D6-310I-C, D6-310I-D, D6-310I-E, D6-330A-B, D6-330A-C, D6-330A-D, D6-330D-B, D6-330D-C, D6-330D-D, D6-330I-B, D6-330I-C, D6-330I-D, D6-330I-E, D6-350A-A, D6-350A-B, D6-370A-B, D6-370A-C, D6-370A-D, D6-370A-E, D6-370D-A, D6-370D-B, D6-370D-C, D6-370D-D, D6-370D-E, D6-370I-A, D6-370I-B, D6-370I-C, D6-370I-D, D6-370I-E, D6-400A-E, D6-435D-A, D6-435D-C, D6-435D-E, D6-435I-A, D6-435I-C, D6-435I-D, D6-435I-E
Cables de commande	36542	D6-280A-A, D6-280A-B, D6-280A-C, D6-280A-D, D6-280A-E, D6-280I-A, D6-280I-B, D6-280I-C, D6-280I-D, D6-280I-E, D6-310A-A, D6-310A-B, D6-310A-C, D6-310A-D, D6-310D-B, D6-310D-C, D6-310D-D, D6-310I-A, D6-310I-B, D6-310I-C, D6-310I-D, D6-310I-E, D6-330A-B, D6-330A-C, D6-330A-D, D6-330D-B, D6-330D-C, D6-330D-D, D6-330I-B, D6-330I-C, D6-330I-D, D6-330I-E, D6-350A-A, D6-350A-B, D6-370A-B, D6-370A-C, D6-370A-D, D6-370A-E, D6-370D-A, D6-370D-B, D6-370D-C, D6-370D-D, D6-370D-E, D6-370I-A, D6-370I-B, D6-370I-C, D6-370I-D, D6-370I-E, D6-400A-E, D6-435D-A, D6-435D-C, D6-435D-E, D6-435I-A, D6-435I-C, D6-435I-D, D6-435I-E
Lanière de sûreté	36088	D6-280A-A, D6-280A-B, D6-280A-C, D6-280A-D, D6-280A-E, D6-280I-A, D6-280I-B, D6-280I-C, D6-280I-D, D6-280I-E, D6-310A-A, D6-310A-B, D6-310A-C, D6-310A-D, D6-310D-B, D6-310D-C, D6-310D-D, D6-310I-A, D6-310I-B, D6-310I-C, D6-310I-D, D6-310I-E, D6-330A-B, D6-330A-C, D6-330A-D, D6-330D-B, D6-330D-C, D6-330D-D, D6-330I-B, D6-330I-C, D6-330I-D, D6-330I-E, D6-350A-A, D6-350A-B, D6-370A-B, D6-370A-C, D6-370A-D, D6-370A-E, D6-370D-A, D6-370D-B, D6-370D-C, D6-370D-D, D6-370D-E, D6-370I-A, D6-370I-B, D6-370I-C, D6-370I-D, D6-370I-E, D6-400A-E, D6-435D-A, D6-435D-C, D6-435D-E, D6-435I-A, D6-435I-C, D6-435I-D, D6-435I-E



DÉSIGNATION	Voir	NOTES
Câbles d'alternateur, EVC-E, EVC-E2, EVC-D	38551	D6-280A-A, D6-280A-B, D6-280A-C, D6-280A-D, D6-280A-E, D6-280I-A, D6-280I-B, D6-280I-C, D6-280I-D, D6-280I-E, D6-310A-A, D6-310A-B, D6-310A-C, D6-310A-D, D6-310D-B, D6-310D-C, D6-310D-D, D6-310I-A, D6-310I-B, D6-310I-C, D6-310I-D, D6-310I-E, D6-330A-B, D6-330A-C, D6-330A-D, D6-330D-B, D6-330D-C, D6-330D-D, D6-330I-B, D6-330I-C, D6-330I-D, D6-330I-E, D6-350A-A, D6-350A-B, D6-370A-B, D6-370A-C, D6-370A-D, D6-370A-E, D6-370D-A, D6-370D-B, D6-370D-C, D6-370D-D, D6-370D-E, D6-370I-A, D6-370I-B, D6-370I-C, D6-370I-D, D6-370I-E, D6-400A-E, D6-435D-A, D6-435D-C, D6-435D-E, D6-435I-A, D6-435I-C, D6-435I-D, D6-435I-E
Tableau de bord, EVC	9625	D6-280A-A, D6-280A-B, D6-280A-C, D6-280A-D, D6-280A-E, D6-280I-A, D6-280I-B, D6-280I-C, D6-280I-D, D6-280I-E, D6-310A-A, D6-310A-B, D6-310A-C, D6-310A-D, D6-310A-E, D6-310D-B, D6-310D-C, D6-310D-D, D6-310D-E, D6-310I-A, D6-310I-B, D6-310I-C, D6-310I-D, D6-310I-E, D6-330A-B, D6-330A-C, D6-330A-D, D6-330A-E, D6-330D-B, D6-330D-C, D6-330D-D, D6-330D-E, D6-330I-B, D6-330I-C, D6-330I-D, D6-330I-E, D6-350A-A, D6-350A-B, D6-370A-B, D6-370A-C, D6-370A-D, D6-370A-E, D6-370D-A, D6-370D-B, D6-370D-C, D6-370D-D, D6-370D-E, D6-370I-A, D6-370I-B, D6-370I-C, D6-370I-D, D6-370I-E, D6-400A-E, D6-435D-A, D6-435D-C, D6-435D-D, D6-435D-E, D6-435I-A, D6-435I-C, D6-435I-D, D6-435I-E
Unité de commande et câbles, EVC-C3	35747	D6-280A-A, D6-280A-B, D6-280A-C, D6-280A-D, D6-280A-E, D6-280I-A, D6-280I-B, D6-280I-C, D6-280I-D, D6-280I-E, D6-310A-A, D6-310A-B, D6-310A-C, D6-310A-D, D6-310A-E, D6-310D-B, D6-310D-C, D6-310D-D, D6-310D-E, D6-310I-A, D6-310I-B, D6-310I-C, D6-310I-D, D6-310I-E, D6-330A-B, D6-330A-C, D6-330A-D, D6-330A-E, D6-330D-B, D6-330D-C, D6-330D-D, D6-330D-E, D6-330I-B, D6-330I-C, D6-330I-D, D6-330I-E, D6-350A-A, D6-350A-B, D6-370A-B, D6-370A-C, D6-370A-D, D6-370A-E, D6-370D-A, D6-370D-B, D6-370D-C, D6-370D-D, D6-370D-E, D6-370I-A, D6-370I-B, D6-370I-C, D6-370I-D, D6-370I-E, D6-435D-A, D6-435D-C, D6-435D-D, D6-435D-E, D6-435I-A, D6-435I-C, D6-435I-D, D6-435I-E
Matériels électriques, instrumentation EVC-C, EVC-C2, EVC-C3	22157	D6-280A-A, D6-280A-B, D6-280A-C, D6-280A-D, D6-280A-E, D6-280I-A, D6-280I-B, D6-280I-C, D6-280I-D, D6-280I-E, D6-310A-A, D6-310A-B, D6-310A-C, D6-310A-D, D6-310A-E, D6-310D-B, D6-310D-C, D6-310D-D, D6-310D-E, D6-310I-A, D6-310I-B, D6-310I-C, D6-310I-D, D6-310I-E, D6-330A-B, D6-330A-C, D6-330A-D, D6-330A-E, D6-330D-B, D6-330D-C, D6-330D-D, D6-330D-E, D6-330I-B, D6-330I-C, D6-330I-D, D6-330I-E, D6-350A-A, D6-350A-B, D6-370A-B, D6-370A-C, D6-370A-D, D6-370A-E, D6-370D-B, D6-370D-C, D6-370D-D, D6-370D-E, D6-370I-A, D6-370I-B, D6-370I-C, D6-370I-D, D6-370I-E, D6-400A-E, D6-435D-A, D6-435D-C, D6-435D-D, D6-435D-E, D6-435I-A, D6-435I-C, D6-435I-D, D6-435I-E
Unité de commande et câbles, EVC-C2	35139	D6-280A-A, D6-280A-B, D6-280A-C, D6-280I-A, D6-280I-B, D6-280I-C, D6-310A-A, D6-310A-B, D6-310A-C, D6-310D-B, D6-310D-C, D6-310I-B, D6-310I-C, D6-330A-B, D6-330A-C, D6-330D-B, D6-330D-C, D6-330I-B, D6-330I-C, D6-350A-A, D6-350A-B, D6-370A-B, D6-370A-C, D6-370D-A, D6-370D-B, D6-370D-C, D6-370I-A, D6-370I-B, D6-370I-C, D6-435D-A, D6-435D-C, D6-435I-A, D6-435I-C
Unité de commande et câbles, EVC-B, EVC-B2	7540	D6-280A-A, D6-280A-B, D6-280I-A, D6-280I-B, D6-310A-A, D6-310A-B, D6-310D-B, D6-310I-A, D6-310I-B, D6-350A-A, D6-350A-B, D6-370A-B, D6-370D-A, D6-370D-B, D6-370I-A, D6-370I-B
Unité de commande et câbles, EVC-A	7008	D6-280A-A, D6-280I-A, D6-310A-A, D6-310I-A, D6-350A-A, D6-370I-A
Matériels électriques, instrument EVC-A	7010	D6-280A-A, D6-280I-A, D6-310A-A, D6-310I-A, D6-350A-A, D6-370I-A
Unité de commande et câbles, EVC-C	21671	D6-280A-B, D6-280I-B, D6-310A-B, D6-310D-B, D6-310I-B, D6-330A-B, D6-330D-B, D6-330I-B, D6-350A-B, D6-370A-B, D6-370D-B, D6-370I-B, D6-435D-A, D6-435I-A
Matériel électrique, instrument EVC-B, EVC-B2	8244	D6-280A-B, D6-280I-B, D6-310A-B, D6-310D-B, D6-310I-B, D6-350A-B, D6-370A-B, D6-370D-A, D6-370D-B, D6-370I-B
Unité de commande et câbles, EVC-D	36145	D6-280A-E, D6-280I-E, D6-310A-E, D6-310D-E, D6-310I-E, D6-330A-E, D6-330D-E, D6-330I-E, D6-370A-E, D6-370D-E, D6-370I-E, D6-400A-E, D6-435D-E, D6-435I-E
Unité de commande, EVC-D	36123	D6-280A-E, D6-280I-E, D6-310A-E, D6-310I-E, D6-330A-E, D6-330I-E, D6-370A-E, D6-370I-E, D6-400A-E, D6-435I-E
Unité de commande et câbles, EVC-B, EVC-B2	8819	D6-310D-B, D6-370D-B
Système électrique, SN-2006022154	6800	D6-280A-A, D6-280A-B, D6-280I-A, D6-280I-B, D6-310A-A, D6-310A-B, D6-310D-B, D6-310I-A, D6-310I-B, D6-330A-B, D6-330D-B, D6-330I-B, D6-370D-A, D6-370I-A, D6-370I-B
Système électrique, SN2006022155-	35486	D6-280A-A, D6-280A-B, D6-280I-A, D6-280I-B, D6-310A-A, D6-310A-B, D6-310D-B, D6-310I-A, D6-310I-B, D6-330A-B, D6-330D-B, D6-330I-B, D6-370D-A, D6-370I-A, D6-370I-B
Systeme electrique	35127	D6-280A-C, D6-280A-D, D6-280A-E, D6-280I-C, D6-280I-D, D6-280I-E, D6-310A-C, D6-310A-D, D6-310A-E, D6-310D-C, D6-310D-D, D6-310D-E, D6-310I-C, D6-310I-D, D6-310I-E, D6-330A-C, D6-330A-D, D6-330A-E, D6-330D-C, D6-330D-D, D6-330D-E, D6-330I-C, D6-330I-D, D6-330I-E, D6-370A-C, D6-370A-D, D6-370A-E, D6-370D-C, D6-370D-D, D6-370D-E, D6-370I-C, D6-370I-D, D6-370I-E, D6-400A-E, D6-435D-C, D6-435D-D, D6-435D-E, D6-435I-C, D6-435I-D, D6-435I-E
Système électrique, SN-2006022154	8105	D6-350A-A, D6-350A-B, D6-370A-B, D6-370D-A, D6-370D-B, D6-435D-A, D6-435I-A

DÉSIGNATION	Voir	NOTES
Système électrique, SN2006022155- Contacts et capteurs	35487 35709	D6-350A-A, D6-350A-B, D6-370A-B, D6-370D-A, D6-370D-B, D6-435D-A, D6-435I-A D6-280A-A, D6-280A-B, D6-280A-C, D6-280A-D, D6-280A-E, D6-310A-A, D6-310A-B, D6-310A-C, D6-310A-D, D6-310A-E, D6-310D-B, D6-310D-C, D6-310D-D, D6-310D-E, D6-330A-B, D6-330A-C, D6-330A-D, D6-330A-E, D6-330D-B, D6-330D-C, D6-330D-D, D6-330D-E, D6-350A-A, D6-350A-B, D6-370A-B, D6-370A-C, D6-370A-D, D6-370A-E, D6-370D-A, D6-370D-B, D6-370D-C, D6-370D-D, D6-370D-E, D6-400A-E, D6-435D-A, D6-435D-C, D6-435D-D, D6-435D-E
Contacts et capteurs	35716	D6-280I-A, D6-280I-B, D6-280I-C, D6-280I-D, D6-280I-E, D6-310I-A, D6-310I-B, D6-310I-C, D6-310I-D, D6-310I-E, D6-330I-B, D6-330I-C, D6-330I-D, D6-330I-E, D6-370I-A, D6-370I-B, D6-370I-C, D6-370I-D, D6-370I-E, D6-435I-A, D6-435I-C, D6-435I-D, D6-435I-E
Panneau de commande, EVC	35155	D6-280A-A, D6-280A-B, D6-280A-C, D6-280A-D, D6-280A-E, D6-280I-A, D6-280I-B, D6-280I-C, D6-280I-D, D6-280I-E, D6-310A-A, D6-310A-B, D6-310A-C, D6-310A-D, D6-310A-E, D6-310D-B, D6-310D-C, D6-310D-D, D6-310D-E, D6-310I-A, D6-310I-B, D6-310I-C, D6-310I-D, D6-310I-E, D6-330A-B, D6-330A-C, D6-330A-D, D6-330A-E, D6-330D-B, D6-330D-C, D6-330D-D, D6-330D-E, D6-330I-B, D6-330I-C, D6-330I-D, D6-330I-E, D6-350A-A, D6-350A-B, D6-370A-B, D6-370A-C, D6-370A-D, D6-370A-E, D6-370D-A, D6-370D-B, D6-370D-C, D6-370D-D, D6-370D-E, D6-370I-A, D6-370I-B, D6-370I-C, D6-370I-D, D6-370I-E, D6-400A-E, D6-435D-A, D6-435D-C, D6-435D-D, D6-435D-E, D6-435I-A, D6-435I-C, D6-435I-D, D6-435I-E
Panneau de commande pour poste d'accostage, EVC-C, EVC-C2	21721	D6-280A-A, D6-280A-B, D6-280A-C, D6-280A-D, D6-280A-E, D6-280I-A, D6-280I-B, D6-280I-C, D6-280I-D, D6-280I-E, D6-310A-A, D6-310A-B, D6-310A-C, D6-310A-D, D6-310A-E, D6-310D-B, D6-310D-C, D6-310D-D, D6-310D-E, D6-310I-A, D6-310I-B, D6-310I-C, D6-310I-D, D6-310I-E, D6-330A-B, D6-330A-C, D6-330A-D, D6-330A-E, D6-330D-B, D6-330D-C, D6-330D-D, D6-330D-E, D6-330I-B, D6-330I-C, D6-330I-D, D6-330I-E, D6-350A-A, D6-350A-B, D6-370A-B, D6-370A-C, D6-370A-D, D6-370A-E, D6-370D-A, D6-370D-B, D6-370D-C, D6-370D-D, D6-370D-E, D6-370I-A, D6-370I-B, D6-370I-C, D6-370I-D, D6-370I-E, D6-435D-A, D6-435D-C, D6-435D-D, D6-435D-E, D6-435I-A, D6-435I-C, D6-435I-D, D6-435I-E
Afficheur couleur EVC-D 7"	35753	D6-280A-A, D6-280A-B, D6-280A-C, D6-280A-E, D6-280I-A, D6-280I-B, D6-280I-C, D6-280I-E, D6-310A-A, D6-310A-B, D6-310A-C, D6-310A-E, D6-310D-B, D6-310D-C, D6-310D-E, D6-310I-A, D6-310I-B, D6-310I-C, D6-310I-E, D6-330A-B, D6-330A-C, D6-330A-E, D6-330D-B, D6-330D-C, D6-330D-E, D6-330I-B, D6-330I-C, D6-330I-E, D6-350A-A, D6-350A-B, D6-370A-B, D6-370A-C, D6-370A-E, D6-370D-A, D6-370D-B, D6-370D-C, D6-370D-E, D6-370I-A, D6-370I-B, D6-370I-C, D6-370I-E, D6-400A-E, D6-435D-A, D6-435D-C, D6-435D-D, D6-435D-E, D6-435I-A, D6-435I-C, D6-435I-E
Afficheur couleur 4 ", EVC-D/E	36830	D6-280A-A, D6-280A-B, D6-280A-C, D6-280A-E, D6-280I-A, D6-280I-B, D6-280I-C, D6-280I-E, D6-310A-A, D6-310A-B, D6-310A-C, D6-310A-E, D6-310D-B, D6-310D-C, D6-310D-E, D6-310I-A, D6-310I-B, D6-310I-C, D6-310I-E, D6-330A-B, D6-330A-C, D6-330A-E, D6-330D-B, D6-330D-C, D6-330D-E, D6-330I-B, D6-330I-C, D6-330I-E, D6-350A-A, D6-350A-B, D6-370A-B, D6-370A-C, D6-370A-E, D6-370D-B, D6-370D-C, D6-370D-E, D6-370I-A, D6-370I-B, D6-370I-C, D6-370I-E, D6-400A-E, D6-435D-A, D6-435D-C, D6-435D-E, D6-435I-A, D6-435I-C, D6-435I-E
Panneau contrôle, EVC-A	6299	D6-280A-A, D6-280I-A, D6-310A-A, D6-310I-A, D6-350A-A, D6-370I-A
Panneau de commande, EVC-C, EVC-C2, EVC-C3	21672	D6-280A-B, D6-280I-B, D6-310A-B, D6-310D-B, D6-310I-B, D6-330A-B, D6-330D-B, D6-330I-B, D6-350A-B, D6-370A-B, D6-370D-B, D6-370I-B, D6-435D-A, D6-435I-A
Panneau de commande, EVC-B, EVC-B2 "Tableau bouton générique 2,5"', EVC-D"	7564 36140	D6-280A-B, D6-280I-B, D6-310A-B, D6-310D-B, D6-310I-B, D6-350A-B, D6-370A-B, D6-370D-B, D6-370I-B D6-280A-E, D6-280I-E, D6-310A-E, D6-310D-E, D6-310I-E, D6-330A-E, D6-330D-E, D6-330I-E, D6-370A-E, D6-370D-E, D6-370I-E, D6-400A-E, D6-435D-E, D6-435I-E
"Afficheur d'information 2,5"', EVC-D"	36141	D6-280A-E, D6-280I-E, D6-310A-E, D6-310D-E, D6-310I-E, D6-330A-E, D6-330D-E, D6-330I-E, D6-370A-E, D6-370D-E, D6-370I-E, D6-400A-E, D6-435D-E, D6-435I-E
Poste secondaire, direction électronique double, EVC-D	36159	D6-280A-E, D6-280I-E, D6-310A-E, D6-310D-E, D6-310I-E, D6-330A-E, D6-330D-E, D6-330I-E, D6-370A-E, D6-370D-E, D6-370I-E, D6-400A-E, D6-435D-E, D6-435I-E
Poste secondaire, installation monomoteur, EVC-D	36153	D6-280A-E, D6-280I-E, D6-310A-E, D6-310I-E, D6-330A-E, D6-330I-E, D6-370A-E, D6-370I-E, D6-400A-E, D6-435I-E
Poste secondaire, installation bimoteur, EVC-D	36154	D6-280A-E, D6-280I-E, D6-310A-E, D6-310D-E, D6-310I-E, D6-330A-E, D6-330D-E, D6-330I-E, D6-370A-E, D6-370D-E, D6-370I-E, D6-400A-E, D6-435D-E, D6-435I-E
Poste d'accostage, embase, installation bimoteur, B2, C1, C2 IPS, EVC-D	36168	D6-280A-E, D6-310A-E, D6-330A-E, D6-370A-E, D6-400A-E
Poste d'accostage, IPS, installation bimoteur, EVC-D	36169	D6-310D-E, D6-330D-E, D6-370D-E, D6-435D-E

DÉSIGNATION	Voir	NOTES
Poste d'accostage, IPS, installation triple, EVC-D	36172	D6-310D-E, D6-330D-E, D6-370D-E, D6-435D-E
Poste d'accostage, IPS, installation quadruple, EVC-D	36173	D6-310D-E, D6-330D-E, D6-370D-E, D6-435D-E
Poste secondaire IPS, installation triple, EVC-D	36162	D6-310D-E, D6-330D-E, D6-370D-E, D6-435D-E
Poste secondaire IPS, installation quadruple, EVC-D	36163	D6-310D-E, D6-330D-E, D6-370D-E, D6-435D-E
Régulateur de tensio, EVC-D, EVC-E	38487	D6-280A-A, D6-280A-B, D6-280A-C, D6-280A-D, D6-280A-E, D6-280I-A, D6-280I-B, D6-280I-C, D6-280I-D, D6-280I-E, D6-310A-A, D6-310A-B, D6-310A-C, D6-310A-D, D6-310D-B, D6-310D-C, D6-310D-D, D6-310I-A, D6-310I-B, D6-310I-C, D6-310I-D, D6-310I-E, D6-330A-B, D6-330A-C, D6-330A-D, D6-330D-B, D6-330D-C, D6-330D-D, D6-330I-B, D6-330I-C, D6-330I-D, D6-330I-E, D6-350A-A, D6-350A-B, D6-370A-B, D6-370A-C, D6-370A-D, D6-370A-E, D6-370D-A, D6-370D-B, D6-370D-C, D6-370D-D, D6-370D-E, D6-370I-A, D6-370I-B, D6-370I-C, D6-370I-D, D6-370I-E, D6-400A-E, D6-435D-A, D6-435D-C, D6-435D-E, D6-435I-A, D6-435I-C, D6-435I-D, D6-435I-E
Kit de jauge pour carburant	274	D6-280A-A, D6-280A-B, D6-280A-C, D6-280A-D, D6-280A-E, D6-280I-A, D6-280I-B, D6-280I-C, D6-280I-D, D6-280I-E, D6-310A-A, D6-310A-B, D6-310A-C, D6-310A-D, D6-310D-B, D6-310D-C, D6-310D-D, D6-310I-A, D6-310I-B, D6-310I-C, D6-310I-D, D6-310I-E, D6-330A-B, D6-330A-C, D6-330A-D, D6-330D-B, D6-330D-C, D6-330D-D, D6-330I-B, D6-330I-C, D6-330I-D, D6-330I-E, D6-350A-A, D6-350A-B, D6-370A-B, D6-370A-C, D6-370A-D, D6-370A-E, D6-370D-A, D6-370D-B, D6-370D-C, D6-370D-D, D6-370D-E, D6-370I-A, D6-370I-B, D6-370I-C, D6-370I-D, D6-370I-E, D6-400A-E, D6-435D-A, D6-435D-C, D6-435D-E, D6-435I-A, D6-435I-C, D6-435I-D, D6-435I-E
Kit jauge réservoir pour carburant. EVC	36336	D6-280A-A, D6-280A-B, D6-280A-C, D6-280A-D, D6-280A-E, D6-280I-A, D6-280I-B, D6-280I-C, D6-280I-D, D6-280I-E, D6-310A-A, D6-310A-B, D6-310A-C, D6-310A-D, D6-310D-B, D6-310D-C, D6-310D-D, D6-310I-A, D6-310I-B, D6-310I-C, D6-310I-D, D6-310I-E, D6-330A-B, D6-330A-C, D6-330A-D, D6-330D-B, D6-330D-C, D6-330D-D, D6-330I-B, D6-330I-C, D6-330I-D, D6-330I-E, D6-350A-A, D6-350A-B, D6-370A-B, D6-370A-C, D6-370A-D, D6-370A-E, D6-370D-A, D6-370D-B, D6-370D-C, D6-370D-D, D6-370D-E, D6-370I-A, D6-370I-B, D6-370I-C, D6-370I-D, D6-370I-E, D6-400A-E, D6-435D-A, D6-435D-C, D6-435D-E, D6-435I-A, D6-435I-C, D6-435I-D, D6-435I-E
Kit jauge réservoir pour carburant. EVC	6371	D6-280A-A, D6-280A-B, D6-280A-C, D6-280A-D, D6-280A-E, D6-280I-A, D6-280I-B, D6-280I-C, D6-280I-D, D6-280I-E, D6-310A-A, D6-310A-B, D6-310A-C, D6-310A-D, D6-310A-E, D6-310D-B, D6-310D-C, D6-310D-D, D6-310D-E, D6-310I-A, D6-310I-B, D6-310I-C, D6-310I-D, D6-310I-E, D6-330A-B, D6-330A-C, D6-330A-D, D6-330A-E, D6-330D-B, D6-330D-C, D6-330D-D, D6-330D-E, D6-330I-B, D6-330I-C, D6-330I-D, D6-330I-E, D6-350A-A, D6-350A-B, D6-370A-B, D6-370A-C, D6-370A-D, D6-370A-E, D6-370D-B, D6-370D-C, D6-370D-D, D6-370D-E, D6-370I-A, D6-370I-B, D6-370I-C, D6-370I-D, D6-370I-E, D6-435D-A, D6-435D-C, D6-435D-D, D6-435D-E, D6-435I-A, D6-435I-C, D6-435I-D, D6-435I-E
Kit de jauge pour eau douce	8385	D6-280A-A, D6-280A-B, D6-280A-C, D6-280A-D, D6-280A-E, D6-280I-A, D6-280I-B, D6-280I-C, D6-280I-D, D6-280I-E, D6-310A-A, D6-310A-B, D6-310A-C, D6-310A-D, D6-310A-E, D6-310D-B, D6-310D-C, D6-310D-D, D6-310D-E, D6-310I-A, D6-310I-B, D6-310I-C, D6-310I-D, D6-310I-E, D6-330A-B, D6-330A-C, D6-330A-D, D6-330A-E, D6-330D-B, D6-330D-C, D6-330D-D, D6-330D-E, D6-330I-B, D6-330I-C, D6-330I-D, D6-330I-E, D6-350A-A, D6-350A-B, D6-370A-B, D6-370A-C, D6-370A-D, D6-370A-E, D6-370D-B, D6-370D-C, D6-370D-D, D6-370D-E, D6-370I-A, D6-370I-B, D6-370I-C, D6-370I-D, D6-370I-E, D6-435D-A, D6-435D-C, D6-435D-D, D6-435D-E, D6-435I-A, D6-435I-C, D6-435I-D, D6-435I-E
Kit de jauge pour eau douce	35681	D6-280A-A, D6-280A-B, D6-280A-C, D6-280A-D, D6-280A-E, D6-280I-A, D6-280I-B, D6-280I-C, D6-280I-D, D6-280I-E, D6-310A-A, D6-310A-B, D6-310A-C, D6-310A-D, D6-310D-B, D6-310D-C, D6-310D-D, D6-310I-A, D6-310I-B, D6-310I-C, D6-310I-D, D6-310I-E, D6-330A-B, D6-330A-C, D6-330A-D, D6-330D-B, D6-330D-C, D6-330D-D, D6-330D-E, D6-330I-B, D6-330I-C, D6-330I-D, D6-330I-E, D6-350A-A, D6-350A-B, D6-370A-B, D6-370A-C, D6-370A-D, D6-370A-E, D6-370D-B, D6-370D-C, D6-370D-D, D6-370D-E, D6-370I-A, D6-370I-B, D6-370I-C, D6-370I-D, D6-370I-E, D6-400A-E, D6-435D-A, D6-435D-C, D6-435D-E, D6-435I-A, D6-435I-C, D6-435I-D, D6-435I-E
Convertisseur, Bluetooth Gateway, EVC - Toutes les versions	42256	D6-280A-A, D6-280A-B, D6-280A-C, D6-280A-D, D6-280A-E, D6-280I-A, D6-280I-B, D6-280I-C, D6-280I-D, D6-280I-E, D6-310A-A, D6-310A-B, D6-310A-C, D6-310A-D, D6-310A-E, D6-310D-B, D6-310D-C, D6-310D-E, D6-310I-A, D6-310I-B, D6-310I-C, D6-310I-D, D6-310I-E, D6-330A-B, D6-330A-C, D6-330A-D, D6-330A-E, D6-330D-B, D6-330D-C, D6-330D-D, D6-330D-E, D6-330I-B, D6-330I-C, D6-330I-D, D6-330I-E, D6-350A-A, D6-350A-B, D6-370A-B, D6-370A-C, D6-370A-D, D6-370A-E, D6-370D-B, D6-370D-C, D6-370D-D, D6-370D-E, D6-370I-A, D6-370I-B, D6-370I-C, D6-370I-D, D6-370I-E, D6-400A-E, D6-435D-A, D6-435D-C, D6-435D-E, D6-435I-A, D6-435I-C, D6-435I-D, D6-435I-E
Système électrique et instruments, SOLAS	21432	D6-280A-A, D6-280A-B, D6-280I-A, D6-280I-B, D6-310A-A, D6-310A-B, D6-310D-B, D6-310I-A, D6-310I-B, D6-330A-B, D6-330D-B, D6-330I-B, D6-350A-A, D6-350A-B, D6-370A-B, D6-370D-A, D6-370D-B, D6-370I-A, D6-370I-B

DÉSIGNATION	Voir	NOTES
Antenne pour système de positionnement dynamique	35742	D6-310D-B, D6-310D-C, D6-310D-D, D6-310D-E, D6-330D-B, D6-330D-C, D6-330D-D, D6-330D-E, D6-370D-B, D6-370D-C, D6-370D-D, D6-370D-E, D6-435D-A, D6-435D-C, D6-435D-D, D6-435D-E
Equipement électrique	1963	D6-280A-A, D6-280A-B, D6-280A-C, D6-280A-D, D6-280A-E, D6-280I-A, D6-280I-B, D6-280I-C, D6-280I-D, D6-280I-E, D6-310A-A, D6-310A-B, D6-310A-C, D6-310A-D, D6-310D-B, D6-310D-C, D6-310D-D, D6-310I-A, D6-310I-B, D6-310I-C, D6-310I-D, D6-310I-E, D6-330A-B, D6-330A-C, D6-330A-D, D6-330D-B, D6-330D-C, D6-330D-D, D6-330I-B, D6-330I-C, D6-330I-D, D6-330I-E, D6-350A-A, D6-350A-B, D6-370A-B, D6-370A-C, D6-370A-D, D6-370A-E, D6-370D-A, D6-370D-B, D6-370D-C, D6-370D-D, D6-370D-E, D6-370I-A, D6-370I-B, D6-370I-C, D6-370I-D, D6-370I-E, D6-400A-E, D6-435D-A, D6-435D-C, D6-435D-E, D6-435I-A, D6-435I-C, D6-435I-D, D6-435I-E
Equipement électrique	1964	D6-280A-A, D6-280A-B, D6-280A-C, D6-280A-D, D6-280A-E, D6-280I-A, D6-280I-B, D6-280I-C, D6-280I-D, D6-280I-E, D6-310A-A, D6-310A-B, D6-310A-C, D6-310A-D, D6-310D-B, D6-310D-C, D6-310D-D, D6-310I-A, D6-310I-B, D6-310I-C, D6-310I-D, D6-310I-E, D6-330A-B, D6-330A-C, D6-330A-D, D6-330D-B, D6-330D-C, D6-330D-D, D6-330I-B, D6-330I-C, D6-330I-D, D6-330I-E, D6-350A-A, D6-350A-B, D6-370A-B, D6-370A-C, D6-370A-D, D6-370A-E, D6-370D-A, D6-370D-B, D6-370D-C, D6-370D-D, D6-370D-E, D6-370I-A, D6-370I-B, D6-370I-C, D6-370I-D, D6-370I-E, D6-400A-E, D6-435D-A, D6-435D-C, D6-435D-E, D6-435I-A, D6-435I-C, D6-435I-D, D6-435I-E
Equipement électrique	1965	D6-280A-A, D6-280A-B, D6-280A-C, D6-280A-D, D6-280A-E, D6-280I-A, D6-280I-B, D6-280I-C, D6-280I-D, D6-280I-E, D6-310A-A, D6-310A-B, D6-310A-C, D6-310A-D, D6-310D-B, D6-310D-C, D6-310D-D, D6-310I-A, D6-310I-B, D6-310I-C, D6-310I-D, D6-310I-E, D6-330A-B, D6-330A-C, D6-330A-D, D6-330D-B, D6-330D-C, D6-330D-D, D6-330I-B, D6-330I-C, D6-330I-D, D6-330I-E, D6-350A-A, D6-350A-B, D6-370A-B, D6-370A-C, D6-370A-D, D6-370A-E, D6-370D-A, D6-370D-B, D6-370D-C, D6-370D-D, D6-370D-E, D6-370I-A, D6-370I-B, D6-370I-C, D6-370I-D, D6-370I-E, D6-400A-E, D6-435D-A, D6-435D-C, D6-435D-E, D6-435I-A, D6-435I-C, D6-435I-D, D6-435I-E



DÉSIGNATION	Voir	NOTES
Tuyau échapp. et conduite eau refroid. transm. DPH/DPR	35258	D6-280A-A, D6-280A-B, D6-280A-C, D6-280A-D, D6-280A-E, D6-310A-A, D6-310A-B, D6-310A-C, D6-310A-D, D6-310A-E, D6-330A-B, D6-330A-C, D6-330A-D, D6-330A-E, D6-350A-A, D6-350A-B, D6-370A-B, D6-370A-C, D6-370A-D, D6-370A-E, DPH-A, TSK DPH-B, DPR-A, DPR-B
Carter de volant moteur et arbre primaire	9750	D6-280A-A, D6-280A-B, D6-310A-A, D6-310A-B, D6-330A-B, D6-350A-A, D6-350A-B, D6-370A-B, DPH-A, TSK DPH-B, DPR-A, DPR-B
Carter de volant moteur et arbre primaire, étendus	37038	D6-400A-E
Exhaust Pipe and Cooling Water Pipe, D6, DPH/DPR Drive Unit, Extended	43628	D6-400A-E
Exhaust Pipe and Cooling Water Pipe, D6, DPH/DPR Drive Unit	43629	D6-280A-A, D6-280A-B, D6-280A-C, D6-280A-D, D6-280A-E, D6-310A-A, D6-310A-B, D6-310A-C, D6-310A-D, D6-310A-E, D6-330A-B, D6-330A-C, D6-330A-D, D6-330A-E, D6-350A-A, D6-350A-B, D6-370A-B, D6-370A-C, D6-370A-D, D6-370A-E, DPH-A, TSK DPH-B, DPR-A, DPR-B
Actionneur	8864	D6-280A-A, D6-280A-B, D6-280A-C, D6-280A-E, D6-310A-A, D6-310A-B, D6-310A-C, D6-310A-E, D6-330A-B, D6-330A-C, D6-330A-E, D6-350A-A, D6-350A-B, D6-370A-B, D6-370A-C, D6-370A-E, D6-400A-E, DPH-A, TSK DPH-B, DPR-A, DPR-B
Kit d'arbre de transmission	37093	D6-280A-A, D6-280A-B, D6-280A-E, D6-310A-A, D6-310A-B, D6-310A-C, D6-310A-D, D6-310A-E, D6-330A-B, D6-330A-C, D6-330A-D, D6-330A-E, D6-350A-A, D6-350A-B, D6-370A-B, D6-370A-C, D6-370A-D, D6-370A-E, D6-400A-E, DPH-A, TSK DPH-B, DPR-A, DPR-B
Kit d'arbre de transmission	21872	D6-280A-A, D6-280A-B, D6-280A-E, D6-310A-A, D6-310A-B, D6-310A-C, D6-310A-D, D6-310A-E, D6-330A-B, D6-330A-C, D6-330A-D, D6-330A-E, D6-350A-A, D6-350A-B, D6-370A-B, D6-370A-C, D6-370A-D, D6-370A-E, DPH-A, TSK DPH-B, DPR-A, DPR-B
Arbre renvoi, composants connexion	37092	D6-280A-A, D6-280A-B, D6-280A-C, D6-280A-D, D6-280A-E, D6-310A-A, D6-310A-B, D6-310A-C, D6-310A-D, D6-310A-E, D6-330A-B, D6-330A-C, D6-330A-D, D6-330A-E, D6-350A-A, D6-350A-B, D6-370A-B, D6-370A-C, D6-370A-D, D6-370A-E, D6-400A-E, DPH-A, TSK DPH-B, DPR-A, DPR-B
Arbre renvoi, composants connexion	21943	D6-280I-A, D6-280I-B, D6-280I-C, D6-280I-D, D6-280I-E, D6-310I-A, D6-310I-B, D6-310I-C, D6-310I-D, D6-310I-E
Kit de branchement inverseur HS63AE	35798	D6-280I-A, D6-280I-B, D6-280I-C, D6-280I-D, D6-280I-E, D6-310I-A, D6-310I-B, D6-310I-C, D6-310I-D, D6-310I-E, D6-330I-B, D6-330I-C, D6-330I-D, D6-330I-E
Kit de branchement inverseur HS63IVE	35799	D6-280I-A, D6-280I-B, D6-280I-C, D6-280I-D, D6-280I-E, D6-310I-A, D6-310I-B, D6-310I-C, D6-310I-D, D6-310I-E, D6-330I-B, D6-330I-C, D6-330I-D, D6-330I-E
Kit de branchement inverseur HS63IVE	35235	D6-280I-A, D6-280I-B, D6-280I-C, D6-310I-A, D6-310I-B, D6-310I-C, D6-330I-B, D6-330I-C
Organes de liaison, inverseur HS80IVE	35239	D6-280I-A, D6-280I-B, D6-310I-A, D6-310I-B, D6-330I-B, D6-370I-A, D6-370I-B
Kit de connexion pour Borg Warner SAE4 et SAE7	8144	D6-280I-B, D6-280I-C, D6-280I-D, D6-280I-E, D6-310I-B, D6-310I-C, D6-310I-D, D6-310I-E, D6-330I-B, D6-330I-C, D6-330I-D, D6-330I-E, D6-370I-B, D6-370I-C, D6-370I-D, D6-370I-E, D6-435I-A, D6-435I-C, D6-435I-D, D6-435I-E
Organes de liaison, inverseur HS80AE	35062	D6-310I-A, D6-310I-B, D6-310I-C, D6-310I-D, D6-310I-E, D6-330I-B, D6-330I-C, D6-330I-D, D6-330I-E, D6-370I-A, D6-370I-B, D6-370I-C, D6-370I-D, D6-370I-E
Organes de liaison, inverseur HS80AE, HS85AE	35053	D6-435I-A, D6-435I-C, D6-435I-D, D6-435I-E
Organes de liaison, inverseur HS80VE, HS85IVE	35189	D6-435I-C, D6-435I-D, D6-435I-E
Moteur de gouvernail, EVC-C3	35923	D6-310D-B, D6-310D-C, D6-310D-D, D6-310D-E, D6-330D-B, D6-330D-C, D6-330D-D, D6-330D-E, D6-370D-A, D6-370D-B, D6-370D-C, D6-370D-D, D6-370D-E, D6-435D-A, D6-435D-C, D6-435D-D, D6-435D-E, IPS-C, IPS-D
Moteur de gouvernail, EVC-D	36254	D6-310D-B, D6-310D-C, D6-310D-D, D6-310D-E, D6-330D-B, D6-330D-C, D6-330D-D, D6-330D-E, D6-370D-A, D6-370D-B, D6-370D-C, D6-370D-D, D6-370D-E, D6-435D-A, D6-435D-C, D6-435D-D, D6-435D-E, IPS-E
Moteur de gouvernail, EVC-C	21953	D6-310D-B, D6-310D-C, D6-330D-B, D6-330D-C, D6-370D-A, D6-370D-B, D6-370D-C, D6-435D-A, D6-435D-C, IPS-B
Kit de montage, bague de serrage	36715	D6-310D-B, D6-310D-C, D6-310D-D, D6-310D-E, D6-330D-B, D6-330D-C, D6-330D-D, D6-330D-E, D6-370D-A, D6-370D-B, D6-370D-C, D6-370D-D, D6-370D-E, D6-435D-A, D6-435D-C, D6-435D-D, D6-435D-E, IPS-A, IPS-B, IPS-C, IPS-D, IPS-E, IPS-F
Composants de connexion, IPS A-F, arbre intermédiaire et carter, Longueur 335 mm	36720	D6-310D-B, D6-310D-C, D6-310D-D, D6-310D-E, D6-330D-B, D6-330D-C, D6-330D-D, D6-330D-E, D6-370D-A, D6-370D-B, D6-370D-C, D6-370D-D, D6-370D-E, D6-435D-A, D6-435D-C, D6-435D-D, D6-435D-E, IPS-A, IPS-B, IPS-C, IPS-D, IPS-E, IPS-F
Composants de connexion, IPS A-F, arbre intermédiaire et carter, Longueur 570-1 750 mm	36721	D6-310D-B, D6-310D-C, D6-310D-D, D6-310D-E, D6-330D-B, D6-330D-C, D6-330D-D, D6-330D-E, D6-370D-A, D6-370D-B, D6-370D-C, D6-370D-E, D6-435D-A, D6-435D-C, D6-435D-D, D6-435D-E, IPS-A, IPS-B, IPS-C, IPS-D, IPS-E, IPS-F

DÉSIGNATION	Voir	NOTES
Poste principal, installation monomoteur, EVC-D	36146	D6-280A-E, D6-280I-E, D6-310A-E, D6-310I-E, D6-330A-E, D6-330I-E, D6-370A-E, D6-370I-E, D6-400A-E, D6-435I-E
Kit de flexible de direction assistée	38862	D6-280A-A, D6-280A-B, D6-280A-C, D6-280A-D, D6-280A-E, D6-280I-A, D6-280I-B, D6-280I-C, D6-280I-D, D6-280I-E, D6-310A-A, D6-310A-B, D6-310A-C, D6-310A-D, D6-310D-B, D6-310D-C, D6-310D-D, D6-310I-A, D6-310I-B, D6-310I-C, D6-310I-D, D6-310I-E, D6-330A-B, D6-330A-C, D6-330A-D, D6-330D-B, D6-330D-C, D6-330D-D, D6-330I-B, D6-330I-C, D6-330I-D, D6-330I-E, D6-350A-A, D6-350A-B, D6-370A-B, D6-370A-C, D6-370A-D, D6-370A-E, D6-370D-A, D6-370D-B, D6-370D-C, D6-370D-D, D6-370D-E, D6-370I-A, D6-370I-B, D6-370I-C, D6-370I-D, D6-370I-E, D6-400A-E, D6-435D-A, D6-435D-C, D6-435D-E, D6-435I-A, D6-435I-C, D6-435I-D, D6-435I-E
Kit de pompe d'assistance de direction, production récente. SN2006041050--	37123	D6-280A-A, D6-280A-B, D6-280A-C, D6-280A-D, D6-280A-E, D6-280I-A, D6-280I-B, D6-280I-C, D6-280I-D, D6-280I-E, D6-310A-A, D6-310A-B, D6-310A-C, D6-310A-D, D6-310A-E, D6-310D-B, D6-310D-C, D6-310D-D, D6-310D-E, D6-310I-A, D6-310I-B, D6-310I-C, D6-310I-D, D6-310I-E, D6-330A-B, D6-330A-C, D6-330A-D, D6-330A-E, D6-330D-B, D6-330D-C, D6-330D-D, D6-330D-E, D6-330I-B, D6-330I-C, D6-330I-D, D6-330I-E, D6-350A-A, D6-350A-B, D6-370A-B, D6-370A-C, D6-370A-D, D6-370A-E, D6-370D-B, D6-370D-C, D6-370D-D, D6-370D-E, D6-370I-A, D6-370I-B, D6-370I-C, D6-370I-D, D6-370I-E, D6-400A-E, D6-435D-A, D6-435D-C, D6-435D-D, D6-435D-E, D6-435I-A, D6-435I-C, D6-435I-D, D6-435I-E
Système de direction	9807	D6-280A-A, D6-280A-B, D6-280A-C, D6-280A-D, D6-280A-E, D6-310A-A, D6-310A-B, D6-310A-C, D6-310A-D, D6-310A-E, D6-330A-B, D6-330A-C, D6-330A-D, D6-330A-E, D6-350A-A, D6-350A-B, D6-370A-B, D6-370A-C, D6-370A-D, D6-370A-E, D6-400A-E
Système de direction. Connexion second poste de commande	38773	D6-280A-A, D6-280A-B, D6-280A-C, D6-280A-D, D6-280A-E, D6-310A-A, D6-310A-B, D6-310A-C, D6-310A-D, D6-310A-E, D6-330A-B, D6-330A-C, D6-330A-D, D6-330A-E, D6-350A-A, D6-350A-B, D6-370A-B, D6-370A-C, D6-370A-D, D6-370A-E, D6-400A-E
Kit de pompe d'assistance de direction, ancienne production. SN-2006041049	7027	D6-280A-A, D6-280A-B, D6-280I-A, D6-280I-B, D6-310A-A, D6-310A-B, D6-310D-B, D6-310I-A, D6-310I-B, D6-330A-B, D6-330D-B, D6-330I-B, D6-350A-A, D6-350A-B, D6-370A-B, D6-370D-B, D6-370I-A, D6-370I-B
Kit de pompe d'assistance de direction, production récente. SN2004033424-	36904	D6-280A-D, D6-280A-E, D6-310A-D, D6-310A-E, D6-330A-D, D6-330A-E, D6-370A-D, D6-370A-E, D6-400A-E
Poste principal, installation bimoteur, EVC-D	36147	D6-280A-E, D6-280I-E, D6-310A-E, D6-310D-E, D6-310I-E, D6-330A-E, D6-330D-E, D6-330I-E, D6-370A-E, D6-370D-E, D6-370I-E, D6-400A-E, D6-435D-E, D6-435I-E
Poste principal, installation triple, EVC-D	36148	D6-280A-E, D6-280I-E, D6-310A-E, D6-310D-E, D6-310I-E, D6-330A-E, D6-330D-E, D6-330I-E, D6-370A-E, D6-370D-E, D6-370I-E, D6-400A-E, D6-435D-E, D6-435I-E
Poste principal, installation quadruple, EVC-D	36149	D6-280A-E, D6-280I-E, D6-310A-E, D6-310D-E, D6-310I-E, D6-330A-E, D6-330D-E, D6-330I-E, D6-370A-E, D6-370D-E, D6-370I-E, D6-400A-E, D6-435D-E, D6-435I-E
Poste secondaire, installation quadruple, EVC-D	36150	D6-280A-E, D6-280I-E, D6-310A-E, D6-310D-E, D6-310I-E, D6-330A-E, D6-330D-E, D6-330I-E, D6-370A-E, D6-370D-E, D6-370I-E, D6-400A-E, D6-435D-E, D6-435I-E
Poste secondaire, installation triple, EVC-D	36151	D6-280A-E, D6-280I-E, D6-310A-E, D6-310D-E, D6-310I-E, D6-330A-E, D6-330D-E, D6-330I-E, D6-370A-E, D6-370D-E, D6-370I-E, D6-400A-E, D6-435D-E, D6-435I-E
Poste principal, embase, installation bimoteur, EVC-D	36189	D6-280A-E, D6-280I-E, D6-310A-E, D6-310I-E, D6-330A-E, D6-330I-E, D6-370A-E, D6-370I-E, D6-400A-E, D6-435I-E
Poste principal IPS, direction électronique double, EVC-D	36155	D6-280I-E, D6-310D-E, D6-310I-E, D6-330D-E, D6-330I-E, D6-370D-E, D6-370I-E, D6-435D-E, D6-435I-E
Poste principal IPS, installation triple, EVC-D	36160	D6-310D-E, D6-330D-E, D6-370D-E, D6-435D-E
Poste principal IPS, installation quadruple, EVC-D	36161	D6-310D-E, D6-330D-E, D6-370D-E, D6-435D-E
Kit de montage DPH, avec direction électronique, poste principal, EVC-C3	35910	D6-280A-D, D6-280A-E, D6-310D-B, D6-310D-C, D6-310D-D, D6-310D-E, D6-330D-B, D6-330D-C, D6-330D-D, D6-330D-E, D6-370D-A, D6-370D-B, D6-370D-C, D6-370D-D, D6-370D-E
Kit de montage IPS, poste principal, EVC-C3	35766	D6-310D-B, D6-310D-C, D6-310D-D, D6-310D-E, D6-330D-B, D6-330D-C, D6-330D-D, D6-330D-E, D6-370D-A, D6-370D-B, D6-370D-C, D6-370D-D, D6-370D-E, D6-435D-A, D6-435D-C, D6-435D-D, D6-435D-E
Kit de montage IPS, deuxième poste, EVC-C3	35771	D6-310D-B, D6-310D-C, D6-310D-D, D6-310D-E, D6-330D-B, D6-330D-C, D6-330D-D, D6-330D-E, D6-370D-A, D6-370D-B, D6-370D-C, D6-370D-D, D6-370D-E, D6-435D-A, D6-435D-C, D6-435D-D, D6-435D-E
Kit de montage IPS, poste principal, EVC-C	21441	D6-310D-B, D6-330D-B, D6-370D-B, D6-435D-A



DÉSIGNATION	Voir	NOTES
Support universel	7126	D6-280A-A, D6-280A-B, D6-280A-C, D6-280A-D, D6-280A-E, D6-280I-A, D6-280I-B, D6-280I-C, D6-280I-D, D6-280I-E, D6-310A-A, D6-310A-B, D6-310A-C, D6-310A-D, D6-310A-E, D6-310D-B, D6-310D-C, D6-310D-D, D6-310D-E, D6-310I-A, D6-310I-B, D6-310I-C, D6-310I-D, D6-310I-E, D6-330A-B, D6-330A-C, D6-330A-D, D6-330A-E, D6-330D-B, D6-330D-C, D6-330D-D, D6-330D-E, D6-330I-B, D6-330I-C, D6-330I-D, D6-330I-E, D6-350A-A, D6-350A-B, D6-370A-B, D6-370A-C, D6-370A-D, D6-370A-E, D6-370D-B, D6-370D-C, D6-370D-D, D6-370D-E, D6-370I-A, D6-370I-B, D6-370I-C, D6-370I-D, D6-370I-E, D6-400A-E, D6-435D-A, D6-435D-C, D6-435D-D, D6-435D-E, D6-435I-A, D6-435I-C, D6-435I-D, D6-435I-E
Cache-courroie pour les moteurs sans compresseur. équipement auxiliaire	36399	D6-280A-A, D6-280A-B, D6-280A-C, D6-280A-D, D6-280A-E, D6-280I-A, D6-280I-B, D6-280I-C, D6-280I-D, D6-280I-E, D6-310A-A, D6-310A-B, D6-310A-C, D6-310A-D, D6-310A-E, D6-310D-B, D6-310D-C, D6-310D-D, D6-310D-E, D6-310I-A, D6-310I-B, D6-310I-C, D6-310I-E, D6-330A-B, D6-330D-B, D6-330D-C, D6-330D-D, D6-330D-E, D6-330I-B, D6-330I-C, D6-370I-A, D6-370I-B, D6-370I-C, D6-370I-D, D6-370I-E
Cache-courroie pour les moteurs avec compresseur. équipement auxiliaire	36400	D6-350A-A, D6-350A-B, D6-370A-B, D6-370A-C, D6-370A-D, D6-370A-E, D6-370D-A, D6-370D-B, D6-370D-C, D6-370D-D, D6-370D-E, D6-400A-E, D6-435D-A, D6-435D-C, D6-435D-D, D6-435D-E, D6-435I-A, D6-435I-C, D6-435I-D, D6-435I-E

DÉSIGNATION	Voir	NOTES
Kits de réparation	7044	D6-280A-A, D6-280A-B, D6-280A-C, D6-280A-D, D6-280A-E, D6-280I-A, D6-280I-B, D6-280I-C, D6-280I-D, D6-280I-E, D6-310A-A, D6-310A-B, D6-310A-C, D6-310A-D, D6-310A-E, D6-310D-B, D6-310D-C, D6-310D-D, D6-310D-E, D6-310I-A, D6-310I-B, D6-310I-C, D6-310I-D, D6-310I-E, D6-330A-B, D6-330A-C, D6-330A-D, D6-330A-E, D6-330D-B, D6-330D-C, D6-330D-D, D6-330D-E, D6-330I-B, D6-330I-C, D6-330I-D, D6-330I-E, D6-350A-A, D6-350A-B, D6-370A-B, D6-370A-C, D6-370A-D, D6-370A-E, D6-370D-A, D6-370D-B, D6-370D-C, D6-370D-D, D6-370D-E, D6-370I-A, D6-370I-B, D6-370I-C, D6-370I-D, D6-370I-E, D6-400A-E, D6-435D-A, D6-435D-C, D6-435D-D, D6-435D-E, D6-435I-A, D6-435I-C, D6-435I-D, D6-435I-E

RÉF	DÉSIGNATION	Voir
21	Moteur	21
22	Système de lubrification	22
23	Système d'alimentation	23
25	Système de tuyau et d'échappement	25
26	Système de refroidissement	26
27	Commandes	27
30	Equipement électrique	30
44	Transmission	44
64	Système de direction	64
90	Equipements divers	90
99	Jeux de réparation	99